Director
EDMUNDO BITTENCOURT

Impresso em tinta de N. WILLIAMS & C.ª
Impresso em papel de HOLMBERG BECK & C. — Stockolmo e Rio

Correio da Manhã

Redactor-chefe
DR. A. J. DE AZEVEDO AMARAL

Endereço telegraphico — "CORREOMANHA".
TELEPH.: Red. 9698 C.—Red-chefe 3701 C.—Gerencia 3443 C.

ANNO XVI — N. 6.629

Gerente — *V. A. DUARTE FELIX*

RIO DE JANEIRO — QUINTA-FEIRA, 19 DE ABRIL DE 1917

REDACÇÃO
Largo da Carioca n. 13

O BRASIL REAL

Os deputados chegados hontem do norte informam que, nos seus Estados, está occorrendo um phenomeno talvez sem precedente na nossa historia politica. Tanto os dirigentes como o povo estão desinteressados dos topicos habituaes da politicagem, e todas as preoccupações giram exclusivamente em torno da situação internacional. A propria questão da successão presidencial está temporariamente afastada do primeiro plano das cogitações politicas. Esse estado de alma das populações do norte corresponde ao que se passa no sul da Republica, onde o vivo interesse pela crise internacional é ainda mais intenso devido ás paixões patrioticas a que as condições peculiares dos Estados meridionaes dão um relevo mais accentuado.

Comparando os successos do sul com as noticias que agora nos chegam do norte, é facil verificar como a nação em peso, movida pela insolita aggressão allemã, lhe respondeu, em um movimento unanime de solidariedade patriotica, que absorveu e apagou todas as divergencias partidarias e todas as rivalidades pessoaes, que formavam o quadro desanimador da nossa vida politica. O estrangeiro, que, em plena paz, nos aggrediu com um acto de violencia barbara, deve estar comprehendendo agora que o espectaculo de desunião, de fraqueza politica, de apathia moral e de pessimismo era apenas um aspecto superficial da actividade collectiva do povo brasileiro, uma apparencia de declinio e de dissolução, que não correspondia á acção das forças vivas que trabalhavam a consciencia nacional.

Entre o que se vae passando no Brasil, deante da ameaça synthetizada no torpedeamento do *Paraná*, e o que aconteceu na França, quando a perspectiva da invasão conclamou a nação em peso ao redor da bandeira tricolor, ha um traço de semelhança, que parece mostrar como ha nos povos de origem e de cultura greco-latinas uma especie de dupla personalidade collectiva, que occasiona esses curiosos antagonismos entre o estado mental dos dias de paz e de tranquillidade e a attitude viril, energica e ponderada, que elles assumem quando chega a hora das provações e dos perigos. A illusão, em que se achavam muitos estrangeiros e um numero não pequeno de francezes, sobre a supposta decadencia da França, não foi o primeiro erro a que chegaram os observadores dos aspectos superficiaes da vida de uma nação latina. No nosso caso, a reacção contra as condições deprimentes em que viviamos não póde ter a grandeza do milagre francez, porque nem estamos sob a pressão de uma crise tão aguda e tão immediata como a que abalou a França em agosto de 1914, nem possuimos, em egual proporção, os elementos moraes e intellectuaes que galvanizaram, então, a gloriosa herdeira das tradições do Mediterraneo. Mas, nas circumstancias especiaes em que nos encontramos, não podia ser mais completo, mais vibrante e mais auspicioso o movimento de levantamento nacional, que se propagou por todo o paiz, com o impeto irresistivel de uma onda formidavel.

O facto mais importante, que a crise veiu pôr em destaque, foi a solidez dos vinculos que ligam as differentes regiões do Brasil, sobrepujando a separação creada pelo afastamento geographico e annullando as velleidades do espirito regional, estimulado pelo federalismo. Sob esse ponto de vista, a lição do momento é de incalculavel valor. A rapidez e a unanimidade da resposta do patriotismo nacional ao attentado de que fomos victimas foram identicas em todos os Estados. Até onde o telegrapho levou a noticia do crime da Mancha, não houve uma alma de brasileiro que não vibrasse com intensa e indignada angustia, pedindo a desaffronta da patria. A heterogeneidade da nossa Federação vastissima transformou-se na solida cohesão de um bloco nacional. Os laços frouxos, com que a Constituição deixára ligados os vinte Estados autonomos, converteram-se, da noite para o dia, em amarras de aço a unirem, em um gesto energico de repulsa á aggressão estrangeira, as unidades politicas da Republica. A significação desse facto, em relação ao pronunciamento de uma opinião definitiva sobre o nosso regimen politico, é evidente. O federalismo, apezar dos prognosticos pessimistas que se faziam sobre a dissolução da nacionalidade, não enfraqueceu o espirito de unidade e não prejudicou a nossa efficiencia para reagir em defesa da patria commum.

A maneira digna, cohesa e vigorosa, como o Brasil apparece neste momento, apresentando a sua physionomia real de nação unida e organizada, não é apenas uma auspiciosa garantia de que podemos encarar com serenidade os perigos que se nos deparam e quaesquer outros que o futuro nos reserve. Ha nessa revelação do verdadeiro estado politico e social do paiz uma opportunidade, que o presidente da Republica póde e deve aproveitar para se afastar da politicagem, em que perdeu a primeira metade do seu quadriennio, e para congregar todas as energias politicas da nação em um esforço solidario, afim de que consigamos abordar e resolver os problemas militares e economicos, que resumem hoje a sorte do Brasil.

Topicos & Noticias

O TEMPO

O tempo hontem continuou firme. A temperatura oscillou entre 21°,7 e 28°,8.

HONTEM

Cambio

	90 d.	A' vista
Sobre Londres	12 d.	11 57|64
" Paris	$739	$745
" Italia	—	$602
" Hamburgo	$790	$800
" Hespanha	—	$921
" Portugal (escudos)	—	2$670
" Nova York	—	4$253
" Buenos Aires (peso papel)	—	1$863
" Suissa	—	$848
Libra esterlina, em moeda	—	20$550
Bancario	11 31|32 a 12 1|32	
Caixa matriz	12 d.	—

HOJE

Está de serviço na repartição Central de Policia o 2º delegado auxiliar.

Na 1ª pagadoria do Thesouro Nacional pagam-se as folhas do montepio militar da Guerra e da Marinha.

Na Prefeitura pagam-se as folhas de vencimentos referentes ao mez findo dos adjuntos de 1ª classe (excepto os ultimos nomeados), professores de escolas nocturnas, coadjuvantes do ensino e expediente de curso nocturno (que funccionam separadamente).

Correio

O Correio expede malas pelos seguintes vapores: "Sirio", para Victoria e portos do norte, e "Itaituba", para o Rio Grande do Sul.

A carne

Para a carne bovina posta em consumo hoje, nesta capital, foram affixados hontem no entreposto de S. Diogo os preços de $660 e $720, devendo ser cobrado ao publico $920.

Porco, 1$100 a 1$200; carneiro, a 1$500; vitella de $600 a 1$300.

O *Correio da Manhã* publicou ha dias uma reportagem sobre os elementos militares com que o Brasil poderia contar no caso de ser arrastado ao conflicto gigantesco que se desdobra actualmente na Europa. Um matutino achou extravagante a nossa reportagem, e estranhou que falassemos no nosso numero de canhões, que são de marca Krupp, desde que não dispomos da munição necessaria para que elles entrem em operações de guerra.

O collega deixou entrever no que publicou a respeito que, uma vez que a Allemanha não nos póde fazer fornecimentos bellicos, aquelles canhões estavam *ipso facto* destinados a serem jogados para o canto.

Nada mais errado. O nosso Arsenal de Guerra, tão mal comprehendido pelos que lhes não conhecem a organização, desconhecendo egualmente os serviços que elle vem prestando ao Exercito, dispõe de officinas para fabricação de projectis necessarios aos canhões em questão.

E essas officinas os produzem na quantidade exigida, e de modo absolutamente identico ao usado pela casa Krupp. Isso quanto aos projectis. Quanto á polvora, que é de base simples, produl-a admiravelmente a fabrica do Piquete.

A prova de que os nossos canhões não deixarão em qualquer emergencia de ser usados por falta de munições está no facto de que a fabrica do Piquete e o Arsenal de Guerra supprem com vantagem todo o remuniciamento de artilheria pesada das nossas fortalezas, excepção feita apenas dos 30,5 do forte de Copacabana, cuja polvora é de base dupla.

Como se vê não estamos assim tão desapparelhados para nos fazermos valer se a tanto formos obrigados.

O presidente da Republica desceu, hontem, logo cedo, ao salão de despachos, onde se conservou em companhia de seu secretario, entregue ao estudo e coordenação de dados para a mensagem que vae enviar ao Congresso, na proxima abertura, não recebendo, por esse motivo, pessoa alguma.

Após o almoço recebeu s. ex. a congregação do "Centro Civico Sete de Setembro", que o foi convidar para a sessão civica que celebrará no proximo dia 21, ás 8 horas da noite, em homenagem á memoria de Tiradentes e regosijo pelo patriotico gesto do governo da Republica, no caso do torpedeamento do vapor *Paraná;* e o dr. Edgard Carlos dos Reis, que apresentou despedidas a s. ex. por ter de partir para o Acre, onde vae assumir o cargo de juiz municipal de Taranacá.

Devido a actual situação de guerra, o governo americano tenciona fazer taxar certos productos taes como o café e o cacáo, que têm tido até agora entrada livre nos Estados Unidos.

A embaixada brasileira em Washington está trabalhando para que estes productos continuem insentos de direitos, estando tambem nesse sentido se interessando o embaixador Edwin Morgan.

GRAVATAS — Lindissimas — Só na Casa Manchester — Gonçalves Dias, 5.

O ministro do Interior, em resposta a uma consulta do juiz federal no municipio de Pinheiros, São Paulo, declarou-lhe que não é possivel ao juiz preparador alistar-se eleitor sem preencher as exigencias ali estabelecidas.

O ministro da Viação precisa olhar com mais interesse a situação anarchica, verdadeiramente lastimavel, em que se encontra a Rêde Sul Mineira. Já era em demasia conhecido o estado de descalabro em que vegeta essa via ferrea: a má administração havia chegado a tal ponto que, além de innumeras reclamações isoladas, que vieram repercutir na imprensa, o sr. Tavares de Lyra recebeu até diversos abaixo-assignados de commerciantes e lavradores, desservidos pela Rêde Sul Mineira, protestando contra semelhante balburdia e desorganização que prejudica altamente os interesses de todos aquelles moradores da zona percorrida pela celebre estrada de ferro.

O antigo director da Rêde demittiu-se; e agora os directores interinos — segundo temos informações fidedignas por varias queixas que recebemos — longe de melhorar ou remediar o pessimo serviço administrativo, enveredaram para o terreno condemnavel das perseguições, demittindo sem motivos plausiveis empregados antigos e cumpridores dos seus deveres, sómente por serem amigos ou parentes de alguns dos ex-directores...

Essas arbitrariedades não devem, nem podem continuar; por isso chamamos a attenção do sr. Tavares de Lyra para o caso.

A Rêde Sul Mineira está precisando de quem a moralize e lhe dê administração séria e honesta.

O presidente da Republica assignou, hontem, o decreto apresentado pelo ministro da Marinha, abrindo o credito de 1.078:786$613, nos termos da autorização legislativa constante do decreto n. 3.212 de 30 de dezembro de 1916, que dispõe sobre o pagamento de material naval, encommendado no estrangeiro.

PUNHOS e collarinhos — Especialidade —Casa Manchester — Gonçalves Dias, 5.

As diversas colonias que vivem sobre o nosso solo e sob a protecção tutelar das nossas leis, quasi sempre amimadas pela fortuna, têm expressado quasi em unisono o seu empenho pela sorte do nosso paiz, quando nos vemos arrastados ao torvelinho dos acontecimentos dolorosos, que já postergaram vinte seculos de civilização e estão a repetir, no mundo inteiro, a allegoria sinistra da Dansa Macabra.

Comprehende-se. Devendo fidelidade á nossa bandeira, a cuja sombra respiram a mais ditosa e prospera das liberdades, quasi todas ellas vibram da sympathia emocional da causa, na immensa corrente anti-germanica, a que tambem nos filiámos.

Sobre os genuinamente teutos ou os teutos-brasileiros, havia a suspeita de que esqueceriam o interesse da terra que os acolheu ou em que nasceram, dada a luta ou a possibilidade da luta do Brasil com a Allemanha.

Dos segundos, as demonstrações effectuadas em Curityba, em apoio ao acto do governo da Republica, indicam que a voz do sangue teuto, caldeado com o brasileiro, brasileiro pelo factor do ambiente, brasileiro pela vinculação com a terra, brasileiro pela nova familia que formou, não lhes inspira a traição á sua verdadeira patria, quando posta em dissenção com a patria remota dos seus paes, que não é a sua. O perigo allemão não existe por esse lado.

Pelo lado dos allemães genuinos que vivem entre nós, só havia para temer o perigo brasileiro da desnacionalização de certos Estados, perigo que as circumstancias actuaes removem, não pelo banimento dos colonos do sul, mas pela sua espontanea ou forçada integração na vida nacional, de que se alhearam por nossa culpa, onde deixámos que a lingua official de escolas fosse a allemã, representantes do poder publico fossem allemães, allemães fossem brasileiros, desnacionalizados pelo meio. Esta conjunctura appareceu-nos, mercê da Providencia, para uma obra de cohesão e unidade nacional, que se fará certamente sem obices e ainda em tempo. A acção da febre é sempre purificadora.

Os acontecimentos de Porto Alegre esclareceram dois pontos.

Provocados pelos allemães da Pensão Schimidt, os brasileiros mostraram na violencia subitanea de sua indignação legitima que, chegada a hora, não temem perigos. Foi um facto que mostrou a alguns teutos menos conscientes das suas obrigações para as nossas leis e menos gratos á nossa hospitalidade, o perigo que elles se podem crear, de uma hora para outra.

Por outro lado, e este é o segundo ponto, taes acontecimentos deram logar a manifestações dos allemães do Rio Grande e de Santa Catharina, condemnando o proprietario da Pensão Schimidt e affirmando a sua obediencia ao nosso governo, a sua subordinação ás nossas leis e a sua confiança nos sentimentos altruisticos do nosso povo.

Valha-nos o testemunho de que não os provocámos. E quanto á sinceridade dessas declarações espontaneas de todas as sociedades germanicas de Santa Catharina e do Rio Grande, aguardemos o futuro esperando que elle prove a sinceridade daquelles protestos de lealdade.

A Directoria da Despesa do Thesouro Nacional concedeu á Delegacia Fiscal em Minas Geraes o credito de 2:218$400 para pagamento á pensionista d. Marianna Angelica Conceição.

No palacio do Cattete esteve, hontem á tarde, o dr. Rocha Fragoso, acompanhado de um dos directores da "Companhia de Commercio e Navegação", que foi protestar, perante o governo, contra a prohibição da saida do vapor *Pirangy*, pertencente á sua frota, pela Capitania do Porto.

Ao que sabemos essa resolução foi tomada em virtude de um mandado de immissão de posse, concedido ao governo da União, pela justiça federal, e que foi solicitado por ter aquella empresa de navegação usado de meios protelatorios para se esquivar á entrega dos vapores da sua frota, já arrendados.

O ministro da Viação, por ser dia destinado ao despacho collectivo, não compareceu hontem á sua Secretaria.

APROVEITEMOS A LIÇÃO

Não será necessario dizer que, quando fazemos referencia á nossa exportação de assucar, de cereaes e de carne, não temos por fim combater a nossa expansão commercial no exterior da Republica. Toda a gente de bom senso terá comprehendido que apenas nos referimos a esse excesso de exportação porque o Brasil não estava nem está preparado para elle, e porque, tendo sido retiradas do paiz muitissimas toneladas daquelles productos, esse facto determinou a actual e extraordinaria carestia da vida.

O nosso maior desejo, — e porque a realização delle terá decidida influencia na riqueza economica nacional, — é sem duvida que possamos exportar muito de tudo que possuimos já em abundancia e de quanto o solo brasileiro possa ainda produzir. Mas para isso é preciso que estejamos realmente, como exportadores de todas as variedades de artigos que pudermos vender para os mercados estrangeiros, em situação analoga áquella em que já nos encontramos em relação ao café e á borracha: isto é, em condições de sermos tambem productores de quantidades superiores ás necessidades do consumo. Quando chegar esse momento, e oxalá que elle não se demore, a economia geral da nação será singularmente melhorada.

Esta é a these que sempre nos tem orientado, aquella que se nos afigura mais consentanea com os interesses nacionaes. A guerra deve dar-nos tambem algum proveito, pelo menos o do ensinamento do valor do trabalho intelligente e persistente. Se nos ultimos annos, depois de iniciada a grande luta que vae empapando em sangue os campos europeus, a nossa estatistica revela uma certa melhoria nas nossas exportações, é áquelle grandissimo mal que devemos o relativo bem que usufruimos. Mas de certo não será esse bem de fórma alguma assignalavel, se elle não perdurar além da guerra, isto é, se não fôr além da assignatura da paz, que varios phenomenos mundiaes parecem indicar que não está já muito longe de realizar-se.

Temos bastante inveterado o habito de nos apaixonarmos em demasia pelo que se passa nos paizes estranhos, deixando muito ao abandono o que ao nosso mais deva interessar. Dahi resulta que muitas coisas brasileiras estariam hoje em condições de maior prosperidade, se dellas se houvesse cuidado com maior zelo administrativo.

Quem manuseia estatisticas sabe que o Brasil foi sempre um paiz importador de feijão, e por quantidades bastante volumosas. Ahi vae a demonstração:

A importação e a exportação desse cereal foi, a contar de 1910:

Annos	Importação Kilos	Exportação Kilos
1910	7.565.314	117.885
1911	8.114.261	56.423
1912	9.407.080	18.590
1913	8.544.594	3.920
1914	5.314.934	4.441
1915	1.317.590	376.159
1916	—	45.593.884

Quem analysar o quadro que acabamos de traçar verificará facilmente que um paiz que antes da guerra era grande importador de determinado artigo, não póde de um salto, de um dia para o outro, tornar-se grande exportador desse mesmo artigo, não tendo sido precedida essa exportação de melhoramentos materiaes, de culturas intensivas, e de rapidos meios de transportes, sem que esse phenomeno deixe de traduzir-se num subito desequilibrio economico, affectando todo o consumo nacional pelo extraordinario augmento de preço que elle imporá aos mercados internos.

Em 1915 ainda importámos 1.317 toneladas de feijão, e todavia em 1916 a exportação elevou-se bruscamente para 45.593 toneladas!

O mesmo se observou com o milho, cujo movimento foi:

Annos	Importação Kilos	Exportação Kilos
1910	2.996.609	1.152
1911	4.274.167	475.991
1912	6.269.418	7.314
1913	8.893.159	1.200
1914	1.121.987	3.100
1915	2.066.733	—
1916	—	4.833.334

Tambem com esse cereal o Brasil comprador do estrangeiro ainda em 1915, appareceu de subito convertido em grande vendedor em 1916.

Tudo isto, repetimos, sómente jubilos despertaria, se tal medalha, apparentemente bem dourada, não tivesse um reverso doloroso, representado pelo excessivo aggravamento da miseria popular, dentro do nosso paiz.

Mas, repetimos, alguma coisa devemos ganhar com a inegualavel guerra actual: pelo menos lições de experiencia, demonstrações de que, se trabalharmos e soubermos aproveitar com intelligencia o esforço que desenvolvermos, modificaremos sensivelmente as condições economicas geraes da nação.

A Republica Argentina, que soube cuidar com tempo da sua lavoura, fazendo consistir nella a base da sua riqueza industrial, encheu-se de ouro, e soube vender o que pôde e emquanto pôde, paralysando a sua exportação na hora em que a economia interna ficou sob a ameaça de um desfalque nos artigos considerados indispensaveis á vida nacional. Dahi resulta que a Caixa de Conversão, no ultimo dia de março do anno corrente, accusava a existencia de 316.844.716,161 pesos ouro, ou sejam, ao cambio actual, 1.259.344 contos de réis brasileiros, emquanto que a nossa, que chegou a ter cerca de vinte e cinco milhões de libras, está hoje reduzida a ser pallida sombra do que foi! E' que a Argentina viu bem os perigos que corria o seu ouro, e fez-lhe, a tempo, o que mais tarde fez tambem ao trigo: fechou-lhe a porta para que não fugisse!

O que é preciso é que os governos estaduaes deixem de estar á espera que a União faça o que a elles cumpre fazer, e que se preoccupem apenas em ordenar aos seus representantes no Congresso que introduzam na cauda dos orçamentos disposições de conveniencia exclusivamente regional, para que seja todo o Brasil a pagar o que sómente e directamente a determinados Estados interessa.

Se excluirmos o Rio Grande do Sul e S. Paulo, que são os dois grandes Estados mais progressivos e onde os respectivos governos têm cuidado mais persistentemente do desenvolvimento do trabalho nas suas varias modalidades, verifica-se que em todos os outros o atrazo é grande, não porque o povo não tenha sido sacrificado com pesados impostos, mas porque aos governos tem faltado a iniciativa na administração, a noção exacta da conveniencia de fazerem activar a vida dos campos, dando aos lavradores os melhoramentos materiaes sem os quaes a lavoura não póde expandir-se.

Aproveitemos a lição que este conflagrado e triste periodo de guerras, de carnificinas e de ruinas quasi universaes, offerece ás nações que, como o Brasil, têm direito a aguardar um futuro de notaveis e deslumbrantes grandezas!

ROUPAS brancas—Sortimento sem egual. —Casa Manchester — Gonçalves Dias, 5.

Regulou firme o mercado de cambio, hontem. Abriu a 12 d. comprando os bancos a 12 3|32.

A taxa subiu depois a 12 1|32 com dinheiro a 12 1|8, fechando a 12 1|16 com dinheiro a 12 1|8.

Foram vendidas 4.000 saccas de café a 10$200. Mercado tambem firme.

CAMISAS—O que ha de melhor e elegante—Casa Manchester—Gonçalves Dias 5.

O ministro do Interior declarou hontem sem effeito a exoneração do dr. Carlos da Costa Rodrigues, do logar de inspector sanitario da Directoria Geral de Saude Publica, visto não ter acceitado o logar de professor da Escola Superior de Agricultura e Veterinaria, e exonerou o dr. Violantino dos Santos do logar de inspector sanitario da mesma directoria, por ter acceitado o de professor da Escola Superior de Agricultura e Veterinaria.

A Perfumaria Nunes é a casa que mais vantagens offerece, em qualidade e preços—L. S. Francisco de Paula n. 25.

De 1 do corrente até hontem a Recebedoria do Districto Federal arrecadou a quantia de 2.517:491$737.

Em egual periodo do anno passado, a renda importou em 1.865:755$172.

Fluminense Hotel — Praça da Republica 207. Aposentos 4$ e 5$, com pensão 7$ e 8$. Junto da E. F. C. B.

O ministro do Interior, respondendo a uma consulta do presidente do Estado do Rio, declarou-lhe que só se admitte no "Diario Official" da União publicações eleitoraes que se tornem precisas no Districto Federal.

BENGALAS — Elegantes e resistentes — Casa Manchester — Gonçalves Dias, 5.

No Thesouro Nacional foi hontem prestada fiança no valor de dez contos de réis, em garantia de Alberto N. Corrêa, na gestão do cargo de administrador da Mesa de Rendas da foz do Iguassu'.

Splendid Hotel — Aposentos vastos e capriclosamente mobilados para pessoas distinctas. Praia do Flamengo 202 e 208. Tel. Portaria 2347, Sul.

O director geral do gabinete do Ministerio da Fazenda communicou ao do Lloyd Brasileiro ter a Directoria de Saude Publica providenciado para que a Inspectoria de Saude do Porto de Corumbá não mais retenha o rebocador "Voluntario" e nem exija carta de saude do mesmo, sendo a falta desse documento supprida por declaração escripta do respectivo mestre, mencionando as occurrencias sanitarias de bordo.

BRANDÃO ALFAIATE Av. Rio Branco, 102.

HOTEL CENTRAL — Praia Flamengo, 2, em frente dos banhos do mar. Tel. Sul 2240. Quartos com quarto do banho annexo. Agua corrente fria e quente, e telephone em todos os quartos. Diaria 10$ para cima.

Parte hoje para os portos do norte do Brasil, até Manáos, o nosso companheiro Lourenço Placido Campozana, que recommendamos á affectuosa sympathia dos nossos assignantes.

Pingos & Respingos

O sr. Peixe, commandante do *Paraná*, foi alvo de um imponente banquete em Paris.

E' a primeira vez que um *Peixe* comparece a um banquete sem fazer papel de victima.

* * *

— Quem ficou encarregado dos interesses da Allemanha, com a retirada do sr. Pauli?

— Quem havia de ser? O sr. Kolossa; a Allemanha tem hoje, mais do que nunca, um representante *kolossal*.

* * *

Da Rua, a proposito da variedade de botões que os fornecedores da Guarda Civil pregam nos uniformes:

"O botão que se vê por ahi pregado em carreiras aos dolmans tem a sua temporanciasinha."

— Temporancia ou importancia?

— Temporancia mesmo; os uniformes são temporarios; assim que appareça um fornecedor empistolado mudam-se os costumes; é costume antigo...

* * *

O sr. Antonio José da Silva, filho de austriaco e nascido no Brasil, requereu ao dr. Raul Martins um *habeas-corpus* preventivo que lhe garanta o direito de ser brasileiro.

Pessoa bem enfronhada em questões forenses disse-nos a proposito:

— Qual Antonico, qual José, qual carapuça! Isso é nome de um testa de ferro; trata-se de firmar doutrina sobre o assumpto...

— Para aproveitar a quem?

— Ora, a quem ha de ser? ao Lauro Müller; pois não vês a campanha do jurisconsulto Medeiros para lhe retirar o direito de ser brasileiro?!

Cyrano & C.

AS RELAÇÕES TEUTO-BRASILEIRAS

O GOVERNO DESMENTE A NOTICIA DE UM GRAVE CONFLICTO A BORDO DO PAQUETE "CAP ROCA"

CHEGOU HONTEM, NO "CEARÁ", O CONSUL ALLEMÃO NA BAHIA

O "SEEADLER" ESTÁ NAS COSTAS DO BRASIL? Ainda não está fixada a data da partida do "Rio de Janeiro"

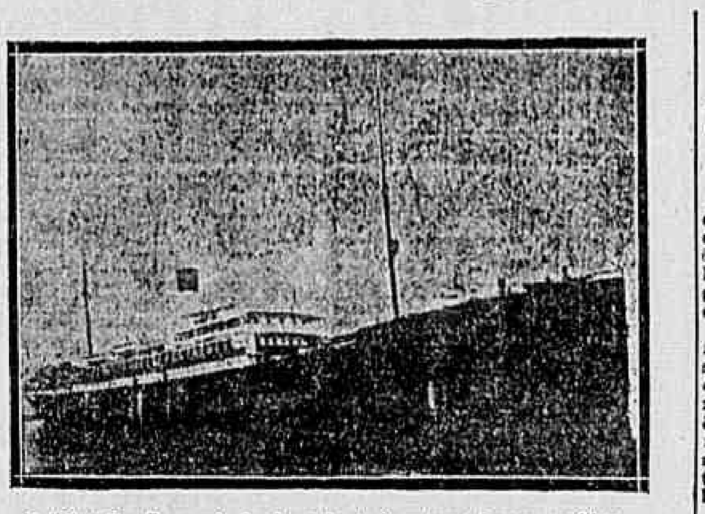

O "Cap Roca", a cujo bordo o boato inventou o famoso conflicto

O boato alarmante

O boato correu celere. Pela manhã, elle ainda andava no mar. Depois, ali por volta do meio-dia, atracou ao cáes e desembarcou no pateo do Arsenal de Marinha.

Dispondo do precioso dom de ubiguidade, simultaneamente, elle appareceu no Pharoux e no cáes do porto, tomando vulto, creando azas e espalhando-se pela cidade. Uma vez, a coisa era mesmo grave e a reportagem attonita, ainda hontem victima do radio informador, andou de um lado para outro, como aquelle sujeito que se lamentava na quadrinha popular.

O incorrigivel boato jurava que a bordo de todos os navios allemães ancorados no porto e sob a occupação fiscal do governo brasileiro, havia estalado uma revolta de caracter sangrento. Os teutos, rebellados, atacaram as guarnições da nossa Marinha de Guerra e o sangue lavava os tombadilhos dos paquetes occupados. Depois do meio dia, as novidades alarmantes foram simplificando-se. Não era em todos os navios. Era só num, no "Cap Roca", talvez porque este transatlantico esteja ancorado mais longe, defronte da ilha do Bom Jesus.

Tambem não se tratava de tiroteio, nem de sangue; apenas, um marujo allemão, em luta corporal com um collega brasileiro, escorregara e caira do passadiço na agua.

Apezar do boato já estar um tanto desmoralizado, o almirante ministro da Marinha resolveu logo tomar providencias a respeito. S. ex. conversou com o vice-almirante chefe do Grande Estado Maior da Armada, assentando ambos mandarem a bordo do "Cap Roca" o 1º tenente Rego Barros, ajudante de ordens do vice-almirante chefe, que regressou ás 5 horas da tarde dizendo que tudo lá estava em paz. Nem no "Cap Roca", nem nos demais.

No Hospital de Marinha, tambem soubemos que nenhum marujo allemão ali tinha entrado.

Desfeito o boato custa pouco esperar-se pela "réprise".

No Cattete

Tendo hontem chegado ao palacio do governo, no correr do despacho collectivo, noticias de um conflicto a bordo do vapor allemão "Cap Roca", o ministro da Marinha dirigiu-se immediatamente para o seu gabinete, no Ministerio, afim de conhecer da veracidade de taes boatos e determinar as providencias que no caso urgia. Voltando algum tempo depois, s. ex. communicou ao presidente da Republica não haver fundamento para a circulação de tão graves boatos, pois a guarnição estava calma.

O chefe de policia desmente

O almirante Alexandrino de Alencar, inteirado de que não havia novidade a bordo dos navios allemães e tendo disto scientificado logo ao presidente da Republica, declarou depois ao dr. Aurelino Leal, chefe de policia que a ordem continuava mantida no mar entre os tripulantes.

No gabinete do chefe foi transmittido immediatamente á reportagem. o desmentido definitivo.

E' assim que se escreve a historia e nem sempre o noticiarista deve fiar-se no Cezar Cantu...

O consul da Allemanha na Bahia chegou hontem pelo "Itatinga"

O conde W. von Pfeil, que exercia o logar de consul da Allemanha, na Bahia, ha tres annos, chegou hontem pelo paquete "Itatinga", afim de seguir, conjunctamente com o sr. A. Paoli, para o seu paiz.

O conde von Pfeil havia tomado, primeiramente, passagem no "Ceará", como porém, o "Itatinga" saisse antes daquelle paquete, passou-se elle á ultima hora, para bordo do "Itatinga", receiando chegar aqui, depois da partida do "Rio de Janeiro".

Logo que o "Itatinga" recebeu as visitas das autoridades do porto, subimos a bordo. Haviam já mostrado á reportagem o consul allemão, de quem solicitámos nos informasse se tinha havido algum incidente desagradavel com os allemães na Bahia.

O conde Pfeil nos declarou, que nada acontecera.

Ao partir, tivera uma manifestação de apreço por parte dos seus compatriotas, que não excediam de 400.

Os telegrammas haviam exagerado, dando 5.000 manifestantes.

Depois, o consul Pfeil nos pediu pormenores sobre as graves occorrencias de Porto Alegre, cuja autoria attribue aos italianos.

A reportagem fez-lhe sentir que não, era verdadeira a sua supposição. Partira a represalia dos proprios brasileiros, deante de uma aggressão a tiros, feita de uma casa allemã, por subditos allemães.

O conde Pfeil calou-se, abaixando a cabeça, como que desalentado.

O sr. Pfeil, nos disse que sobre o rompimento de relações, com o seu paiz nada poderia dizer.

Recebera um chamado telegraphico do seu ministro para que viesse, com urgencia, ao Rio. E aqui estava.

Pediu aos rapazes da imprensa licença para se retirar, afim de attender a um casal de compatriotas seus, que lhe queria falar.

Era o dr. Witzler e senhora, procedentes do Recife, que vinham a esta capital para falarem com o sr. Adolpho Paoli.

A's 9 1|2 horas, o conde von Pfeil, depois de ter providenciado para que a sua bagagem fosse enviada para o paquete "Rio de Janeiro", seguiu para a Praia Formosa, afim de subir para Petropolis, onde foi apresentar-se ao seu ministro.

Um corsario allemão nas costas do Brasil?

Montevidéo, 18 (A. A.) — Insiste-se nos boatos de que nas costas do Brasil ainda se encontra um terrivel corsario allemão.

Chegou hoje a este porto o vapor francez "Amiral Degenoully", cujo commandante, porém, interrogado, declarou que não observou nada de anormal.

OS SUCCESSOS do Rio Grande do Sul

Um telegramma official

O dr. Carlos Maximiliano, ministro do Interior, por occasião do despacho collectivo, mostrou ao presidente da Republica, o seguinte telegramma que lhe transmittiu, hontem, de Porto Alegre, o dr. Borges de Medeiros, presidente do Estado do Rio Grande do Sul:

"*Porto Alegre*, 18 — Tenho o prazer de communicar-vos que, graças ao severo policiamento effectuado pela força militar do Estado, desde a noite de 26, e a prohibição de *meetings*, reuniões e ajuntamentos, nos termos do art. 119 do Codigo Penal, está completamente restabelecida a ordem publica, tendo toda a cidade voltado á sua vida habitual.

São, tambem, satisfactorias as noticias vindas do interior, apezar das naturaes expansões patrioticas e certa inquietação do espirito publico. Saudações cordeaes. — *Borges de Medeiros*."

"A Federação" condemna os attentados de ante-hontem

Porto Alegre, 17 — (*Do correspondente*) — *A Federação* tambem condemna os attentados de hontem. Diz que o governo não reconhece á multidão das ruas o direito de represalias contra os subditos allemães, alheios á responsabilidade do afundamento do "Paraná" e o espingardeamento do bonde pelo proprietario e empregados do hotel Schmidt, laboriosos filhos da Germania, que se incorporaram definitivamente ao solo riograndense. A proposito, diz: "Podiamos ter repellido e protestado contra as offensas, sem descermos ás arruaças, ás depredações e até á furia incendiaria, pela qual o prussianismo allemão, que queimou cidades belgas, têm merecido as mais formaes condemnações do mundo culto. A chefatura de policia mandou affixar boletins nos pontos movimentados, prevenindo que a policia não consentirá em "meetings" e reuniões, agindo energicamente. Nas ruas dos Andradas e Sete de Setembro o transito está impedido, por toda parte, vêem-se grandes destacamentos, inclusive baterias de metralhadoras. Os cinemas não funccionam. Desde hontem reina calma absoluta, sendo a mais dolorosa a impressão pelas consequencias do incendio. Centenas de pessoas ficaram desempregadas. Entre as casas incendiadas ha a de Franco Ramos, propriedade de brasileiros de descendencia portugueza; a de G. Luce, natural da Venezuela, successora de Archer Luce, cujo chefe foi consul da Inglaterra. Por toda parte são condemnados os excessos a que se entregou a multidão, que podia ter-se limitado a represalias no hotel Schmidt. Em diversos pontos do Estado foram realizados "meetings" contrarios á Allemanha. Apezar de consideravelmente augmentada a edição do "Correio do Povo", foi esgotada ás primeiras horas da manhã. Os outros jornaes tambem tiveram extraordinaria procura.

Como ecoaram em Montevidéo os successos de Porto Alegre

Montevidéo, 18 — (A. A.) — Causaram forte impressão nesta capital os successos desenrolados em Porto Alegre e em outros pontos do territorio sul-riograndense, sendo unicamente reprovado o procedimento dos allemães que da Pensão Schmidt atiraram contra o povo indefeso.

Os jornaes de hoje, a par com um serviço telegraphico copioso sobre aquelles acontecimentos, occupam-se preferencialmente das impressões favoraveis no Brasil da nota que lhe enviou a nossa chancellaria, reproduzindo trechos de varios orgãos da imprensa carioca.

O banquete, em Paris, em honra do commandante Peixe

Paris, 18 (A. H.) — O banquete offerecido pelo *Journal* ao commandante Peixe constituiu um verdadeiro acontecimento, que se traduziu por uma imponente manifestação em honra do Brasil.

O Conselho Municipal tambem prestou na reunião de hontem a sua homenagem ao Brasil. Ao encerrar-se a sessão, o vice-presidente proferiu um discurso nesse sentido, saudando a nação amiga em nome da cidade de Paris.

O ministro do Interior telegraphou hontem aos presidentes dos Estados pedindo fazerem publicar na folha official do Estado que na Faculdade de Medicina da Bahia se acha aberta, até 28 de julho do corrente anno, inscripção ao concurso para substituto da 6ª secção, que comprehende a cadeira de pathologia geral.

O Supremo Tribunal negou hontem mais uma vez a ordem de *habeas-corpus* pedida pelo general Thaumaturgo de Azevedo para que seja empossado no governo do Amazonas, que o sr. Alcantara Bacellar exerce ha muito tempo.

Não ha nenhuma justificativa para essa insistencia do general Thaumaturgo. Já o Supremo Tribunal está cansado de decidir que o general não tem direito áquelle governo. São decisões reiteradas, que não soffrem controversia.

Para que, nessas condições, esse procedimento extravagante do sr. Thaumaturgo, que já não mais consegue nem ao menos armar ao effeito? General do Exercito, e por signal que dos mais competentes, o sr. Thaumaturgo deve perceber que o momento actual não comporta esses processos de politicagem, tão prejudiciaes á nação, victima que tem sido até agora de todos esses politiqueiros que por ahi vivem, sugando-lhe todas as energias.

Não póde escapar ao espirito do ex-quasi governador do Amazonas que o melhor meio que elle tem de empregar a sua actividade, neste momento, é o de se dedicar inteiramente aos misteres da sua profissão.

Mais do que de politicantes, o de que o paiz necessita neste momento é de organização administrativa, e sobretudo militar e naval. Na organização militar os serviços do sr. Thaumaturgo são preciosos. O governo deve aproveital-os quanto antes.

O general já deve estar convencido, sobretudo com a decisão de hontem do Supremo Tribunal, de que nem mesmo a sua presença consegue attrair os votos dos ministros para a sua causa perdida. Agora, é tratar de outra coisa...

O ministro do Interior recebeu hontem telegramma do dr. Edgard Costa, agradecendo a s. ex. a sua nomeação para o logar de juiz da 7ª pretoria civel.

Os padeiros realizaram hontem uma importantissima reunião, discutindo nella a crise do trigo e as medidas que devem ser tomadas.

Tudo o que temos escripto a respeito do assumpto foi ali objecto de considerações longamente explanadas. Deante do acto do governo argentino suspendendo a exportação do trigo para o nosso paiz, aventou-se a idéa de darmos áquelle producto o succedâneo da farinha de milho ou outra semelhante, no fabrico do pão. Era a unica providencia de applicação immediata, dizia-se. A nossa producção do trigo, apezar de intensa no Rio Grande do Sul, não é sufficiente para as necessidades geraes do paiz. A importação do producto americano, nas circumstancias actuaes, está difficultada pela carencia de transportes e pela escassez do genero no seu mercado, que não basta á procura dos paizes em guerra, ou desorganizados pela guerra. Dos outros celleiros não nos pode vir um grão sequer. Assim precisavamos de recorrer aos recursos de casa, naturalmente indicados, já que não nos era possivel dispensar o pão, ainda, e apezar de tudo, o unico elemento accessivel á bolsa do pobre. Emquanto isto, iriamos semeando o trigo em nossas terras, á espera de que os trigaes se aloirassem. Mas esses alvitres não removem as numerosas e prementes difficuldades que se nos defrontam. Os processos da panificação teriam de alterar-se completamente e essa transicção não se faria de improviso. Não se deve julgar o problema resolvido com os ensaios levados a effeito por algumas padarias. Foi o que se fixou hontem com espirito logico e pratico.

Praticamente resolveram os padeiros fazer a propaganda de uma cultura intensiva de trigo e de milho, para aquelle resultado; appellar para toda a classe, no paiz, afim de que comece logo o fabrico do pão mixto; e enviar uma representação ao governo, lembrando-lhe a necessidade de isentar temporariamente o trigo de qualquer procedencia, até regularizar-se a situação creada pelo acto do governo argentino.

Tudo logico, principalmente onde se considera que não podemos dispensar de chofre o trigo e que, emquanto nos preparamos para emancipar-nos do producto estrangeiro, devemos facilitar-lhe a importação. Por esse caminho, será facilimo um accordo com a propria Argentina.

Tartaruga — HOJE,— no Restaurant PARIS—Uruguayana, 41.

O ministro da Fazenda communicou ao seu collega do Exterior, em resposta a um seu officio, ter autorizado o Lloyd Brasileiro a providenciar para que os seus agentes no exterior attendam ás requisições dos consules brasileiros para a concessão de passagens gratuitas aos brasileiros desvalidos, quando não fôr possivel a sua inclusão na lista dos tripulantes dos vapores do referido Lloyd.

UMA DESCOBERTA MEDICO-LEGAL

Communicação á Academia de Medicina

O dr. Belmiro Valverde, que acaba de sair das provas de um concurso na nossa Faculdade de Medicina, tendo deixado no espirito publico a melhor das impressões, vae hoje fazer, na Academia de Medicina, uma interessante communicação sobre os seus estudos originaes, a respeito da determinação da data da morte.

Esse problema, do mais alto valor medico-legal, por isso que a elle estão ligadas importantes questões judiciarias, estava até agora insoluvel; os trabalhos do dr. Valverde tendem a dar ao assumpto uma nova e precisa solução, permittindo determinar-se, pelo exame do sangue do cadaver, qual a época da morte.

Da bella these de concurso por s. s. apresentada á nossa Faculdade de Medicina, que recebeu da mesa examinadora e dos seus collegas os maiores louvores, tendo sido publicados diversos juizos criticos a respeito, retiramos ligeiras notas que aqui damos, para demonstrar o real valor das experiencias tão pacientemente feitas por um medico brasileiro, resolvendo uma questão que a sabedoria dos mais notaveis scientistas estrangeiros deixou em aberto até agora.

O dr. Belmiro Valverde em vez de fazer o que todos os scientistas tinham feito, isto é conseguir do sangue, por meios artificiaes, certos ensinamentos, resolveu, baseado em bem fundado raciocinio, seguir a putrefação natural do sangue, afim de ver se poderia tirar dahi algum proveito.

Depois de pacientes pesquizas conseguiu observar nesse sangue, já com muitos dias de puterfação, especies de crystaes, por s. s. bem descriptos na referida these, onde microphotographias, muito nitidas, documentam a veracidade das suas affirmações.

Esse ponto foi a base dos estudos e ulteriores deducções apresentadas pelo dr. Valverde, pelos quaes o joven scientista patricio pretende dizer a data exacta da morte.

Vê-se, pela simples exposição do assumpto, a importancia desses trabalhos, que despertarão, certamente, no seio da Academia o interesse que ella costuma ligar ás questões de alto valor scientifico trazidas ao seu seio, sobretudo quando se trata de uma descoberta medica brasileira.

Felicitando o dr. Belmiro Valverde pelo successo que têm alcançado os seus notaveis estudos, sentimo-nos muito a vontade para dizer-lhe que não deixe em meio um assumpto tão felizmente iniciado e que prosiga nas suas investigações sobre o diagnostico da data da morte, até que possa chegar ás mais minuciosas e precisas determinações de todas as faces do bello problema a que s. s. com tanto ardor, enthusiasmo e criterio, se dedicou.

A sessão de hoje da Academia será, portanto, de interesse, não só para os medicos, como tambem para os advogados, porque a determinação da data da morte póde ter intimas ligações com o esclarecimento de um crime mysterioso.

Haverá, ao que nos informam, projecções demonstrativas das diversas phases de crystallização do sangue putrefeito, tornando mais facil a comprehensão do assumpto.

A sessão terá inicio ás 8 horas da noite.

"CIGARROS MISTURAS"
e caporal lavado de Lopes Sá & C.ª, são os melhores. Rua Santo Antonio ns. 5, 7 e 9. Dão valiosos brindes.

O CASO DO AMAZONAS

O Supremo ainda uma vez não deu "habeas-corpus" ao general Thaumaturgo

Ainda hontem, mais uma vez, foi submettido á apreciação do Supremo Tribunal Federal um pedido de *habeas-corpus* em favor do general Thaumaturgo de Azevedo e o coronel Lima Bacury, que se dizem legitimamente eleitos presidente e vice-presidente do Estado do Amazonas, e que pretendem, por esse meio, tomar ali assento, depois de solennemente repudiados.

Já por vezes nos occupámos dessa pretenção dos dois pacientes, dando ao publico inteiro conhecimento dos debates travados no tribunal em torno della.

Os pacientes renovam agora o pedido, convencidos de que só por esse processo esdruxulo poderiam conseguir dar uma pallida impressão de direito áquillo que pleiteam tão reiteradamente sem resultado efficaz.

A petição foi relatada pelo ministro João Mendes, que rememorou a série de pedidos e fez a seus collegas a narração minuciosa do occorrido no Amazonas, segundo a versão trazida pelos pacientes.

Em seguida, dando o seu voto, o ministro relator apreciou a jurisprudencia do Supremo Tribunal nos casos todos de *habeas-corpus* de caracter politico. Apreciando, depois, o caso especial, demonstra que os pretendidos direitos dos pacientes não estão individuados.

O que elles pedem não é *habeas-corpus*, diz s. ex., é a immissão na posse de presidente e vice-presidente do Amazonas.

E isso o tribunal não póde fazer. Nega, portanto.

Logo após pediu a palavra o ministro Sebastião de Lacerda, que mostrou que a situação do Amazonas jámais póde ser considerada legitima pelo tribunal, em vista de uma série de accordãos proferidos.

Entende que o tribunal já considerou legitima uma Constituição do Estado do Amazonas e, portanto, deve reconhecer como legitimos os actos todos emanados daquella base. Por isso concede a ordem pedida.

O ministro Godofredo Cunha fala tambem para dizer que concorda com o relator quando este procura afastar do tribunal essa jurisprudencia espuria que estende exageradamente a esphera do *habeas-corpus*.

Mas tambem lhe parece que o ministro Lacerda tem razão quando exige a coherencia do tribunal, que indubitavelmente reconheceu como legitima uma Constituição do Amazonas.

Entretanto, não toma conhecimento.

Tomando os votos, o presidente apurou o seguinte resultado: votaram pela concessão do *habeas-corpus* os ministros Lacerda, Leoni Ramos, Natal e Canuto Saraiva. Não tomaram conhecimento do pedido, além do relator, os ministros Lessa, Viveiros, Oliveira Ribeiro, Coelho Campos e Godofredo Cunha.

INSTITUTO DOS ADVOGADOS

Realiza hoje, ás 7 1|2 da noite, a sua primeira sessão ordinaria do corrente anno, o Instituto dos Advogados.

Ordem do dia: — Discussão da these 56, e votações dos pareceres das commissões de Justiça e Syndicancia.

Café Globe — Chocolate, bombons finos e fantasia de chocolate, só de Bhering & C.ª, r. 7 Setembro 103.

As missas de hoje

Rezam-se as seguintes, por alma de:

Paulino dos Santos Silva, ás 9 horas, na matriz de Sant'Anna.

Pedro Felipe, ás 9 horas, na egreja de Sant'Anna.

Maria Alzira Gonçalves de Amorim, ás 9 horas, na egreja de S. Francisco de Paula.

Antonio José de Sampaio Barros, ás 10 horas, na egreja de S. Francisco de Paula.

Dr. Alfredo Augusto da Rocha, ás 10 horas, na egreja de S. Francisco de Paula.

Tenente José do Nascimento Mendes Guimarães, ás 10 horas, na egreja de S. Francisco de Paula.

D. Herminia Corrêa Soeiro Guarany, ás 10 horas, na egreja de S. Francisco de Paula.

Maria Benevenuta dos Santos, ás 9 horas, na egreja do Sacramento.

Dr. Luiz P. do Amaral Gurgel, ás 9 1|2 horas, na egreja de S. Francisco de Paula.

O OPERARIADO CLAMA CONTRA A PROBABILIDADE DE ENTRADA DO BRASIL NA GUERRA

Foi hontem approvada unanimemente a mensagem que será entregue ao chefe do Estado

A Federação Operaria realizou, hontem, á noite, na sua séde, uma grande reunião para tomar conhecimento da mensagem a enviar ao presidente da Republica, protestando contra a intervenção do Brasil na guerra.

O salão da sociedade encheu-se literalmente.

A assembléa foi presidida pelo sr. Maximiano de Macedo, que justificou os seus fins e concedeu em seguida a palavra ao sr. João Gonçalves da Silva, que leu a mensagem, concebida nos seguintes termos:

Sr. presidente da Republica. — A Federação Operaria do Rio de Janeiro, em nome do povo brasileiro, porque o povo, na sua maioria, somos nós trabalhadores, não encontrando na imprensa verdadeiros defensores das opiniões e dos sentimentos dos operarios, resolveu vir perante vós, suprema autoridade do paiz, dizer qual a vontade do povo brasileiro, na imminencia de uma declaração de guerra a paiz estrangeiro.

Os operarios brasileiros, sr. presidente da Republica, contrarios a toda e qualquer guerra, reprovam a participação do Brasil no conflicto europeu.

Repellem essa participação, porque — ao envez de falsos apostolos da paz universal que pregam a guerra, de politicos que se dizem arautos da democracia e induzem os seus governos a guerra sem consultar a vontade dos trabalhadores, — os operarios propagam tenazmente os principios anti-guerreiros e anti-militaristas.

E o fazem porque a experiencia de todas as guerras tem provado que ellas são arranjadas por grupos de politicos e capitalistas interessados, ou na conquista de posições sociaes vantajosas ou de mercados para os productos dos *trusts* e das grandes fabricas, ou para o anniquilamento de industrias estrangeiras concorrentes.

As guerras, — os operarios o sabem porque estudam e observam — se fazem sempre á revelia delles operarios, em nome do povo, isto é, delles operarios, e sempre contra os interesses, o conforto, a felicidade delles operarios.

Sim, sr. presidente, os operarios é que soffrem mais pesadamente as torturas da guerra; sobre elles cáem todas as desgraças dessa monstruosidade, porque — terminadas ellas com o sangue dos trabalhadores — os capitalistas e politicos vão resarcir os damnos e prejuizos da aventura no trabalho mal remunerado do operario que sobreviveu á carnificina.

Sr. presidente, o nosso brado de revolta contra os exploradores politicos, nós o soltamos livremente e hoje o elevamos deante de vós, para que em todo o tempo se saiba que, perante a suprema autoridade deste paiz que se diz livre, os trabalhadores brasileiros protestaram energicamente contra a declaração de guerra a um paiz estrangeiro, lamentando que o governo tenha sido induzido pelos politicos e pela imprensa a uma decisão contraria aos interesses e á vontade do povo.

Não queremos trucidar outros trabalhadores, — que nem conhecemos — e que, como nós, soffrem a exploração insaciavel dos seus maiores inimigos: *os capitalistas*.

Os operarios protestam egualmente contra a remessa de navios brasileiros á zona perigosa, porque essa remessa — lucrativa apenas para os armadores e exportadores — prejudica aos trabalhadores tripulantes, é para elles uma ameaça de morte; é uma exploração indecorosa contra a qual a opinião dos trabalhadores brasileiros se revolta justamente.

Os operarios lembram a v. ex. que, ao envez dos grandes gastos que se vão fazer no preparo onerosissimo de expedições militares annunciadas, o governo brasileiro desistindo de guerras, chame os trabalhadores agora necessitados de trabalho á cultura intensiva das terras brasileiras, á exploração das minas, á construcção de uma frota mercante, emfim, a quaesquer *serviços que* representem criação de riqueza.

Se para tal v. ex. chamar o operariado, verá que elle acorrerá ao appello, com a mesma energia e a mesma coragem com que se baterá contra os serviços de guerra, destruidores da riqueza do Brasil.

Nossa divida avultadissima, sr. presidente, não se pagará com despesas mais avultadas ainda e grosseiramente destructivas, mas com o trabalho fecundo dos campos e do sub-sólo.

Os operarios lembram ainda que, para iniciar serviços internos de grande monta e pagar os juros da nossa divida, o governo lance um emprestimo interno, appellando para os patriotas de hoje que estão promptos a abrir as bolsas para a destruição. Que a abram para a restauração financeira do Brasil.

Para semelhante emprestimo, sr. presidente, os operarios brasileiros estão promptos a concorrer, estão dispostos aos maiores sacrificios, compromettendo-se a entrar com quotas mensaes pequenas, garantidos que sejam os seus direitos a reembolso em praso certo, com os juros respectivos.

Os operarios brasileiros esperam de v. ex. essas grandes medidas de reerguimento da nação.

Rejeitam, systematica e resolutamente qualquer coparticipação á guerra, offerecendo, porém, seus serviços, seus esforços seus sacrificios a uma grande obra de paz, de augmento de riqueza, de elevação do paiz em que são explorados.

E nisso, a Federação Operaria Brasileira promette a v. ex. o apoio de todo o operariado estrangeiro aqui residente."

Concedida a palavra sobre a mensagem, fez-se ouvir o sr. Joaquim Campos, declarando a sua qualidade de anarchista, e manifestando-se contra o documento lido, dizendo que é contra qualquer representação ao presidente da Republica.

O presidente da reunião declara que a Federação Operaria não é uma aggremiação anarchista, porque della fazem parte operarios de todos os credos e nacionalidades, e protestou contra as palavras do sr. Campos.

Falou, depois, o sr. Bento Alonso, que concorda com a mensagem, principalmente porque ella tem em vista principios de humanidade, não convindo tratar de credos politicos nesta reunião e neste momento grave para o mundo, que está soffrendo as consequencias dos males produzidos pela burguezia.

O sr. Campos combate as palavras da presidencia, que offenderam os anarchistas. Como membro dessa doutrina, não podia concordar que a Federação Operaria se dirigisse ao chefe de Estado. Contra as palavras do sr. Campos manifestou-se uma grande parte da assembléa, defendendo a attitude da presidencia.

O sr. Juvenal Leal propoz que a mensagem entrasse immediatamente em discussão para ser votada, porque ella traduzia os sentimentos do povo e os sentimentos do operariado e não devia ser interrompida na sua marcha benefica e humanitaria.

O sr. Marcos de Brito verbera o procedimento do sr. Campos e applaude os termos da mensagem.

O sr. José M. Esteves vota pela mensagem, embora não confie nos seus effeitos junto aos poderes publicos.

Falou em seguida o sr. Paschoal Gravina, dizendo que mesmo dentro dos principios syndicalistas está de accôrdo que a mensagem caminhe até o palacio do Cattete. Se o operariado estivesse organizado, seria ella desnecessaria, porque seria, então, decretada a greve geral. No momento presente, é preciso transigir, de accôrdo com os sentimentos tambem de humanidade.

O sr. José Madeira, que foi quem falou depois, lembra que o facto da mensagem ao presidente da Republica não póde soffrer discussão, porque essa mensagem já foi amplamente discutida e approvada em assembléa anterior.

O sr. Valentim de Brito lembra resoluções tomadas em assembléas geraes anteriormente realizadas. Concorda com os termos da mensagem, entendendo que as convicções de credos politicos ou doutrinarios devem ser guardadas para occasiões mais opportunas.

Usou da palavra logo depois o sr. Hermes de Olinda, que produziu um longo discurso em favor do documento, que está elaborado em termos que muito honram a classe operaria, pela sua competencia e elevação de vistas. Acima de tudo está o principio da humanidade. A mensagem encerra o protesto mais eloquente e sincero, que podia ser lançado pela sociedade brasileira contra a medonha barbaria, contra essa hecatombe infernal, que é a guerra europêa, que na sua furia tudo vae devastando, sem obedecer aos mais insignificantes principios de caridade, de compaixão e de amor pelos infelizes, attingidos pelo grande furacão que sopra por sobre as cidades ricas e felizes, orgulho da Europa calma e florescente.

Concorda que o operariado suba a escadaria do Cattete para, em nome da humanidade, protestar contra a guerra, para que fique escripto nos annaes do operariado a sua acção energica, altiva, digna. Infelizmente, este gesto sublime dos humildes representantes das classes humildes e operosas não impedirá que o governo declare ou acceite a guerra. A mensagem deve seguir, deve caminhar até junto do presidente da Republica para que o governo saiba que a Federação Operaria não é uma agremiação de anarchistas, é uma agremiação de homens conscientes dos seus direitos e que não se submettem facilmente aos desejos ou caprichos dos nossos governantes.

Falaram ainda os srs. Rozendo dos Santos e Deoclecio Salles Pedreira, apoiando a mensagem e, por fim, o sr. João Lienroth, que protestou num vibrante discurso contra a guerra. O protesto do operario é a sua acção directa. Todo o operario deve ter em sua casa um revólver e uma caixa de balas para defender o seu lar, que é a sua patria e o seu altar, empregando para esse fim todos os elementos ao seu alcance. O operario não é trincheira, é um factor do progresso. Se a burguezia quer a guerra, para satisfação dos seus interesses, que a faça, mas dê o exemplo da valentia e da firmeza dos suas convicções e caminhe na vanguarda. O operariado, esse, irá depois.

Encerrada a discussão, foi votada a mensagem, sendo approvada unanimemente e com grandes applausos.

O sr. João Gonçalves da Silva propõe que a commissão encarregada da entrega da mensagem seja composta de todas as nacionalidades que fazem parte da Federação, o que foi approvado.

A commissão ficou assim constituida: srs. Bento Alonso, hespanhol; José Caiazzo, italiano; Maximiano Macedo, portuguez; Paschoal Gravina, Rozendo dos Santos e Ataulpho Pereira Passos, brasileiros, que serão acompanhados por mais 12 operarios brasileiros, conforme indicação do sr. Bento Alonso.

Depois do sr. João Gonçalves da Silva agradecer o concurso que a Federação Operaria recebeu do povo, das classes federadas e de uma parte dos academicos, a presidencia encerrou a sessão, declarando que a mensagem será entregue ao presidente da Republica no dia em que se dignar receber a commissão, de accordo com o pedido que já lhe foi feito pela directoria da Federação Operaria.

Instituto de Electricidade Medica do Dr. Alvaro Alvim. — (Séde da "Assistencia ás Creanças Pobres", subvencionada pelo Governo). *Tratamento de todas as molestias internas e externas pelas grandes medicações physicas, inclusive Raios X.* Largo da Carioca 11, 1º andar, das 11 ás 4 horas, dias uteis.

UM COMETA

Bello Horizonte, 18 — (A. A.) — Tem sido observado aqui, ás 5 horas da madrugada, um bellissimo cometa, do lado do nascente.

Bom Café, Chocolate e Bombons — 86 no MOINHO DE OURO.

SOCIAES

DATAS INTIMAS

Passa hoje a data natalicia de d. Esther dos Santos Paes Leme, esposa do sr. Luiz Pinheiro Paes Leme, funccionario da Central do Brasil.

*

Passa hoje o anniversario natalicio de d. Francisca Pinto Pinheiro Chagas, estimada professora municipal e digna esposa do nosso prezado companheiro Pinheiro Chagas.

A anniversariante, que goza de geral estima de suas collegas, amigas e discipulas, receberá hoje muitas homenagens e saudações de que se tornou digna, pela passagem desta data e pelas suas qualidades pessoaes.

*

Faz annos hoje a senhorita Leovelgides Rodrigues, filho do professor publico de Nova Iguassú, sr. Augusto Rodrigues da Silva Junior.

*

Faz annos hoje o sr. Ignacio Bittencourt, negociante em Botafogo, e um dos mais dedicados propagandistas da doutrina espirita. O sr. Bittencourt, que creou um circulo de dedicações, pelos beneficios que diariamente espalha, receberá hoje muitas felicitações dos seus amigos e de todos os que lhe devem instantes de felicidade e de bem estar na vida.

*

A senhorita Nené Leal, filha do dr. Arlindo Leal, conhecido escriptor, vê passar hoje o seu anniversario natalicio, cercada pela amizade de quantos a conhecem e admiram.

*

Faz annos hoje o sr. Candido Corrêa, antigo caixa da Casa Raunier, e cavalheiro muito estimado pelos seus merecimentos.

*

O sr. João de Souza Condinho, do commercio desta capital, faz annos hoje.

*

Passa hoje o anniversario natalicio do sr. Custodio Fernandes Cruz.

*

Commemorando a passagem do seu anniversario natalicio e á de sua esposa, d. Angelina Silva da Veiga, o sr. José Martins da Veiga, funccionario da Alfandega desta capital, reunirá, hoje, em sua residencia, para uma festa intima, as pessoas de sua amizade.

* * *

VIAJANTES

Em viagem de recreio chega hoje do Rio Grande do Sul o dr. Jorge Murtinho, conceituado clinico naquelle Estado.

CARNES VERDES

ENTREPOSTO DE S. DIOGO — Vendidos: 514 1|8 rezes, 64 porcos, 25 carneiros e 47 vitellos.

Os preços foram os seguintes: rezes, de $660 a $720; porcos, de 1$150 a 1$200; carneiros, a 1$500; vitellos, de $600 a 1$300.

ARMAZENS FRIGORIFICOS — Destinadas á exportação e consumo desta capital foram abatidas hoje 477 rezes pela Companhia Brasileira e Britannica de Carnes. Em Santa Cruz foi rejeitada 1 rez e 1|8.

Chronica mundana

O primeiro passeio do bébé. Alguns dias antes, já se falava que o bébé devia sair á rua, pela primeira vez, no dia 18, pela manhã, caso o dia estivesse bonito, e o sol não muito forte; é justamente por isso que elle devia sair ás 7 1|2 da manhã e entrar antes que os raios do sol majestoso pudessem crestar as faces do formoso herdeiro, que, como uma borboleta saida do casulo, devia respirar, pela primeira vez, o ar puro de uma manhã de abril.

De vespera, mme. déra ordens aos creados para que não se esquecessem das recommendações feitas a respeito do menino, se bem que ella fiscalizasse, como sempre, a sua "toilette" e saisse tambem com elle.

A's 6 horas em ponto, a creadagem, preparada para começar o primeiro combate; o bébé acordára impertinente; na vespera, tinha feito *manha* até ás 11 3|4 da noite; a toilette toda foi feita debaixo de chôro; mme. já estava nervosa, e de quando em vez resmungava: "Este menino é um desmancha prazer. Tem a quem sair assim." "Puxou ao pae", responde a vóvó." "Bem se vê que a mamãe é sogra", diz mme. Carlos é muito condescendente, oxalá que os seus filhos fossem como elle o é", repetia ella exaltada, emquanto o filhinho chorava convulsivamente.

"Prompto, não sairemos mais, este menino não se cala; Maria, traze-me uma chupêta, para ver se consigo vestil-o". Minutos depois estava tudo calmo e a "nourrice" levava nos braços uma nuvem de rendas envolvendo uma creança vermelha, com os olhos inchados de chorar.

Sairam por fim, levando a "nourrice" o carrinho, que ia aos trancos e barrancos, graças á creada nunca ter sido *chauffeur* e graças á atrapalhação de todos; ao voltar ás esquinas, ouviam-se gritos, choro de creança, buzinas de automoveis, campainhas dos bondes e o trafego quasi parado, e tudo isto por causa de uma familia que iniciára passeios hygienicos para saude de um recem-nascido.

A's 8 horas da manhã, parava á porta do palacete de mme. um "taxi", que trazia de volta do desastrado passeio, acompanhada da "nourrice", touca e fitas; do bébé, do carrinho, da ama secca, duma sombrinha, dum guarda civil, duma maleta de couro e dum garoto, que havia apanhado as botinas da "nourrice" no meio da rua, pois não tinha ella podido supportal-as por mais tempo, e, como estivesse com o bébé nos braços...

Foi pena que a Companhia Cinematographica não tivesse sabido deste acontecimento social.

* * *

O sr. Claudel, ministro da França, offerecerá sabbado proximo, na legação da rua Paysandú, um banquete offerecido ao sr. Jules Chevalier, que se acha actualmente entre nós.

* * *

Vimos hontem, á tarde, na Avenida: Mme. Hugo Leal robe en jersey gris, mlle. Zizi Nuno de Andrade toute en rose, mme. Laura Araujo en linon gris, mme. Gaspar da Rocha toilette en deuil, mme. Carlos de Figueiredo, toilette noire en deuil, mme. Bento Coelho robe taffetas noir, mlle. Bento Coelho toilette rose, mme. Alberto Betim Paes Leme en blanc, mlles. Araujo, mlle. Vera Paranhos robe en linon fraise, mme. Fernando Magalhães en blanc, mlle. Beatriz Magalhães, viuva David Campista, robe taffetas noir, mme. Luiz Morethzon toilette en linon crême, mlles. Aida e Alda Brito toilettes blanches, mlle. Zizi Porto, mme. Foglini en gris, mme. João Rasteiro en elegante toilette olive, mlle. Rasteiro toute en rose, mme. Hernani Lares Pereira toilette en tulle blanc, mlles. Sá Carvalho, mme. Luiz Soares en satin marin, mlle. Dora Soares en lingerie blanche, mme. Sylva Ramos, mme. Octavio Teixeira en gabardine kaki, mlle. Maria Teixeira en linon blanc et bleu, mlle. Zelia Teixeira de Barros robe rose, mme. Hilda Netto dos Reis en bleu marin, mlles. Teixeira da Silva, mme. Adrien Rouchon robe en jersey grenat, mme. Jorge Franco toute en lilas, mlle. Fifi Drummond en blanc, mme. Gilberto Amado robe en taffetas marin, mlle. Helena Rio Branco en tulle blanc, mme. Pederneiras en charmeuse marine, mlle. Pederneiras en blanc, mlle. Bébé Richmond Guimarães thilleur gris, mme. David Sanson toilette blanche.

VOGUE.

INDICADOR ESPECIAL

Recommendamos aos nossos leitores as casas de commercio inscriptas no nosso INDICADOR ESPECIAL, *(gratuito), não só pelo seu variadissimo sortimento como tambem pela modicidade nos preços.*

Esta secção não é paga, repetimos. Nella indicamos sómente as casas nossas amigas procuradas pelas pessoas de gosto e distincção do mundo carioca. Ha entre ellas casas para todas as bolsas, mas em todas, podemos garantir, encontra-se a mais absoluta seriedade e escrupulo na realização dos seus negocios.

Cafés:

Ciel — (Café e chocolate) — Rua 13 de Maio, 19.
Java — Rua do Ouvidor, 191 (especialidade em café moido).
Moinho de Ouro (café e chocolate) — Rua Luiz de Camões, 2.
Papagaio — Rua Gonçalves Dias 44 (especialidade em café a peso).

Drogarias:

Araujo Freitas — Rua dos Ourives, 88.
Bragança Cid & C.—Rua Buenos Aires, 9.
Granado & C. — Rua 1º de Março, 14.
Granado & Filhos—Rua Uruguayana, 91.
J. M. Pacheco — (Andradas, esquina de B. Aires).
Rodrigues — Rua Gonçalves Dias, 59.
Silva Gomes &C.—Rua S. Pedro, 40|2.

Hoteis:

Avenida — Av. Rio Branco, 152|62.
Central — Praia do Flamengo.
Fluminense — Praça da Republica 207.
Globo — Rua dos Andradas, 19.
Rio Palace — Rua dos Andradas, 10.

Joalherias:

A Esmeralda — Travessa S. Francisco de Paula 8|10.
Aguiar Machado — Rua do Ouvidor, 143.
Cooperativa Barbosa — Rua da Constituição, 29.
Cooperativa Chronometrica — Rua Buenos Aires, 154.
Cooperativa Confiança — Rua dos Andradas, 79.
La Royale — Av. Rio Branco, 130.
Umberto Adamo — Rua do Ouvidor, 98.

Moveis:

A Mobiliadora — Rua S. José, 72.
A Ideal — Rua S. José, 74.
A. Pinto & C. — Rua Quitanda, 72.
A. F. Costa — Rua Andradas, 27.
Colchoaria S. José (colchoaria e moveis) — Rua Frei Caneca.
Henrique Bonetus & C. — Rua Uruguayana, 31.
Leão dos Mares — Largo da Lapa, 110 (especialidade em moveis e colchoaria).
Leandro Martins — Rua Ouvidor, 93|5.
Magalhães Machado — Rua Andradas, 19.
Mourão & Madeira — Rua Carioca, 53.
Red Star Company—R. Uruguayana 82.

A REABERTURA DA CAMARA

De conformidade com o que determina o art. 31 do Regimento interno da Camara, prescrevendo que as sessões preparatorias se iniciem, nos dois ultimos annos de legislatura, seis dias antes da reabertura do Congresso, fixada, pela Constituição, para o dia 3 de maio, aquella casa do poder legislativo da Republica recomeçará a funccionar no proximo dia 27 do corrente, sexta-feira.

Já, por essa circumstancia, começam a chegar ao Rio os representantes dos Estados na Camara da Republica. Hontem, por exemplo, a bordo do paquete nacional *Ceará*, chegaram do norte os deputados Octavio Mangabeira, Gustavo Barroso, Cunha Machado, Serição Leal, Eduardo Studart.

O sr. Octavio Mangabeira teve o seu desembarque bastante concorrido, fazendo-se nelle representar o almirante Alexandrino de Alencar.

Tambem a bordo do *Ceará* viajou de S. Salvador para esta capital o senador bahiano Luiz Vianna.

ULTIMAS NOTICIAS

A GUERRA

EM TORNO DA PAZ

Washington, 18 — (A. H.) — Afim de cortar o passo á propaganda allemã que está sendo feita na Russia com o fim de obter que ella conclua a paz em separado, e evitar que ella ceda á pressão dessas manobras, formulam-se projectos no sentido de emprestar-lhe 2.000 milhões de dollars, organizar-lhe as estradas de ferro e offerecer auxilios ao regimen democratico nascente.

*

Um artigo do orgão officioso da chancellaria chilena

Santiago, 18 (A. A.) — O jornal "La Union", que se considera orgão officioso da chancellaria chilena, publicou hoje um artigo editorial que foi muito commentado e que os demais jornaes vespertinos applaudem francamente.

Desse artigo damos em seguida alguns topicos:

"A resposta de nossa chancellaria á Nota em que o Brasil communicou ao Chile a ruptura de suas relações com a Allemanha, tem uma dupla significação que convem fazer resaltar, ante os demais paizes sul-americanos. Em primeiro logar, essa Nota rompe com o estylo tradicional da praxe a que está habituada a nossa chancellaria, em communicações dessa natureza e, além disso, consigna expressões que, dentro da seriedade protocolar, têm innegavel significação.

Nessa Nota, o Chile declara que a resolução do Brasil é a consequencia logica do protesto que, conjunctamente, fizeram os paizes da America, por causa da attitude da Allemanha, e accrescenta que o governo chileno definiu já sua neutralidade em um sentido contrario a essas medidas do Imperio e encara com sentimento, a situação que provoca a manutenção dellas.

A Nota do Chile conclue dizendo que estes acontecimentos se tornam todavia mais deploraveis pela circumstancia de haverem chegado a attingir Estados neutros ligados ao Chile, desde longa data, pelos vinculos da mais estreita amizade e sympathia.

Essa allusão refere-se ao Brasil, ao nosso velho e leal amigo, unido ao Chile pelos laços de uma sympathia cordial que se remonta aos tempos do Imperio e que sobrevive ás contingencias da evolução dessa Republica.

A linha inflexivel de nossa neutralidade soffre, pois, um desvio, originado pelo affecto. Para nós, não podia nem poderá ser nunca indifferente, a situação do Brasil. Nesta emergencia, o Chile tinha que accentuar ante elle, sua impressão de sincero pezar pela vicissitude em que se acha envolto.

A Nota diz que o Chile seguiu com o mais vivo interesse a situação que os acontecimentos lhe crearain e o que a Nota não diz comprehenderá sobradamente o Povo irmão.

*

O QUE OS OPERARIOS ALLEMÃES EXIGEM DO GOVERNO

Copenhague, 18 (A. H.) — A "Gazeta de Voss" annuncia que os operarios de Berlim que se encontravam em gréve voltaram ao trabalho sob as condições seguintes:

a) — receberem as necessarias provisões de pão e batatas para o seu sustento e o de suas familias; e

b) — terem a garantia de que será feita a reforma do systema eleitoral da Prussia.

*

Ouve-se violento bombardeio nas immediações de Cape Cod

Nova York, 18 — (A. A.) — Communicam de Boston para a estação maritima de Prince-town, que se está ouvindo um violentissimo bombardeio nas immediações de Cape Cod, acreditando-se que se trata de qualquer combate naval.

*

OS SOCIALISTAS ALLEMÃES FAZEM PRESSÃO

Copenhague, 18 (A. H.) — Informações aqui recebidas dizem que o partido radical contra a guerra, de Kiel, assumiu a direcção da grande assembléa socialista allemã que approvou uma resolução contra a concessão de novos creditos de guerra ao governo.

*

Um telegramma do sr. Bratiano ao presidente Wilson

Nova York, 18 — (A. A.) — Annunciam de Washington para esta cidade que o sr. Bratiano, primeiro ministro rumaico, telegraphou de Jassy ao presidente Woodrow Wilson, felicitando-o pela bellissima attitude assumida em face dos desmandos do imperio germanico, e dizendo que a Rumania continuava, como até agora, luiando ao lado dos alliados pelos nobre ideaes de Liberdade e Justiça, tão bem definidos na mensagem que o chefe da Nação americana enviou ao Congresso quando declarou o estado de guerra com a Allemanha.

*

UMA INDUSTRIA MACABRA

Londres, 18, (A. H.) — As informações do jornalista Rosner, correspondente do *Lokal Anzeiger*, de Berlim, na frente occidental europêa, telegraphados hontem, e expondo o modo como os allemães utilizam os cadaveres dos soldados, confirmam a sensacional descripção que, em 10 de abril, fez a *Indépendance Belge*, a respeito dessa nova e abominavel industria, creada pela *kultur* allemã. Essa descripção do importante jornal belga, convém dizer, já era uma transcripção do que, sobre o assumpto, publicára o jornal *La Belgique*, que se publica em Leyde, na Hollanda. A versão da *Indépendance Belge*, omittidos por deferencia aos mortos alguns detalhes, mais revoltantes, é a seguinte:

"De ha muito, sabemos que os allemães despem os seus mortos, detrás das linhas de fogo, enrolam os cadaveres, fazendo com elles amarrados de tres ou quatro, fortemente ligados por fios de arame, e evacuam, depois, para a retaguarda, esses lugubres pacotes, para ali serem incinerados.

Até agora, os trens carregados de soldados mortos na frente franceza, não iam nunca além de Liège, donde eram remettidos aos altos fornos de Seraing, bem como para o norte de Bruxellas, onde a cidade tinha uma installação de fornos crematorios para a incineração de seu lixo. Ultimamente, porém, causou certa surpresa observar que esse trafico, em logar de seguir o trajecto antigo, tomava o caminho de Gerolstein. Observava-se, além disso, que todos os vagões empregados nesse serviço tinham claramente escripta a giz a inscripção "D. A. V. G." (Deutsche Abfall Verwertungs Gesellschaft).—sociedade fundada com um capital de cinco milhões de marcos e cuja primeira usina foi constituida a um kilometro da via ferrea que liga Eiwith a Gerolstein.

Essa usina destina-se especialmente á frente do oéste europeu e, caso os resultados sejam os que ha todas as razões para antecipar, será brevemente installado um segundo estabelecimento que, esse, se destinará então especialmente á frente oriental.

Os edificios da usina estão situados num terreno coberto de mattas, o que impede que elles sejam avistados pelos raros viajantes dessa linha pouquissimo frequentada. As moradias do pessoal estão cercadas por fios de arame electrizados, e deste, ha tambem uma rede dupla que isola completamente toda a installação. Tem de largura a usina cerca de 210 metros. A linha ferrea faz uma volta em redor da usina e é no angulo noroeste do terreno que se procede á descarga dos vagões.

Os trens chegam carregados de cadaveres e a descarga é immediatamente feita por operarios, que têm o corpo envolvido numa especie de oleado e a cabeça coberta por uma mascara inteira, com uma placa de mica, a servir de viseira. Munidos de longas varas, terminadas em croques, esses homens lançam os pacotes humanos recem-chegados sobre uma corrente sem fim, que os arrasta, um por um, graças a enormes ganchos presos na corrente, á distancia de 60 centimetros um do outro. Os corpos, passando por uma especie de tambor, penetram numa galeria longa e estreita, onde, em todo o seu percurso, se conservam misturados num banho cujo duplo fim é limpal-os de qualquer immundicie e desinfectal-os completamente.

A corrente sem fim transporta-os depois á uma seccadeira, da qual saem depois que, pela evaporação, perderam uma parte consideravel do seu peso inicial. Finalmente, a mesma corrente transporta-os a um enorme autoclave de construcção metallica, para dentro do qual os corpos são automaticamente atirados, graças a um engenhoso dispositivo que attende ao seu desenganchamento da corrente sem fim. No interior do auto-clave, ha um systema de trituradores e agitadores que permittem remecher a massa no momento adequado para tal. Após uma cozedura a vapor, que dura entre 6 e 8 horas, as carnes separadas dos ossos convertem-se numa massa quasi negra. Os ossos depositam-se no fundo, e a "pasta", por meio de bombas, é projectada numa installação especialmente consagrada á extracção das materias gordas, pelo processo da benzina.

As gorduras, depois de extraidas, são mandadas para outro edificio onde, por processos conhecidos, são os elementos stearicos separados dos elementos oleicos. A stearina é vendida sem outra fórma de processo. Quanto aos oleos, porém, delles se desprende tal cheiro, que é necessario submettel-os a um principio de refinação, operação essa que se faz pela simples mistura da massa oleosa quente com o carbonato de sodio. O oleo neutralizado distilla-se, e os sub-productos são utilizados pelos saboeiros, até agora impossibilitados de encontrar os acidos gordos necessarios á sua industria.

O oleo neutralizado é expedido em cascos, analogos aos barris de petroleo, de uma côr amarella acastanhada.

A secção dos oleos e a refinação occupam o angulo sueste do terreno, e a expedição dos oleos é feita por uma via ferrea que passa a léste do edificio destinado áquella operação.

A chaminé da usina é de altura pequenissima. A elevação do fumo e a regulação da tiragem effectuam-se por meio de ventiladores electricos. Finalmente, os cheiros que se desprendem de toda a usina são aspirados por ventiladores electricos e condensados numa vasta serpentina situada no canto nordeste do terreno e encaminhadas ao esgoto com as materias residuaes.

Um dos laboratorios está situado no proprio terreno da usina.

O pessoal compõe-se de um director, conselheiro commercial e chimico chefe, auxiliado por dois technicos, e 78 operarios. Todo esse pessoal é militarisado e aprovisionado pelo 8º corpo de exercito. Proximo aos abarracamentos e sob pretexto algum póde qualquer operario obter licença para sair do terreno da installação."

Até aqui, o artigo da *Indépendance Belge*. Convem agora lembrar que, em fevereiro deste anno, um dos consules americanos, que se retirára da Allemanha, declarou na Suissa que os allemães, por meio de processos de distillação extrahiam dos cadaveres de seus compatriotas a glycerina necessaria á fabricação de nitro-glycerina, e que era assim que elles obtinham parte dos seus explosivos.

*

A grande batalha do norte da França estende-se

Paris, 18 — (A. H.) — A frente da grande batalha da primavera estendese rapidamente. Com um tempo deploravel e no meio de rajadas de chuva e de neve, o novo exercito francez lançou-se, cerca das 5 horas da manhã, ao assalto das organizações allemãs, antecipando, como diz o "Petit Parisien", o golpe preparado pelo inimigo contra Chaussée Romaine. Os resultados foram consideraveis: duas horas depois, apezar da ressitencia encarniçada dos allemães que foram incapazes de deter o avanço, os francezes tinham-se apoderado, ao longo de todo o sector, de linhas successivas de trincheiras que constituiam a primeira posição inimiga e ultrapassavam-na mesmo na parte oriental onde se apoderavam de uma linha de alturas que domina a região e diversas aldeias extremamente fortificadas. [illegible] Moronvilliers, uma das mais fortes posições allemãs na frente occidental, foi penetrado profundamente.

O avanço attingiu seis kilometros em certos pontos e na média, foi de tres a quatro kilometros.

No sector de Soissons a Reims o dia de hontem foi empregado na preparação do prosseguimento da luta. O trabalho foi excellente; a artilheria franceza anniquilou varios bastiões que ainda resistiam. O inimigo reagiu violentamente, mas sem o menor successo.

O "Petit Parisien" assegura que os processos tacticos do commando francez garantem a duração da acção com tanto ou mais vigor.

O "Excelsior" assignala que os allemães amassaram entre Soissons e Reims todas as forças de infanteria e artilheria disponiveis e empregaram não sómente as unidades de primeira linha mas tambem as suas reservas tacticas e estrategicas.

O "Echo de Paris" diz que essas reservas attingiam a 200.000 homens.

O critico militar da "Gazeta de Voss" annuncia, segundo informam de Zurich, uma nova "retirada estrategica" d von Hindemburg no sector ao norte de Arras.

*

Uma gréve nas fabricas allemãs de Varsovia

Copenhague, 18 — (A. H.) — Annuncia-se que se declararam em gréve os operarios das fabricas de munições que os allemães installaram em Varsovia.

*

O QUE INFORMA O COMMUNICADO FRANCEZ DAS 15 HORAS

Paris, 18 — (A. H.) — Communicado das 15 horas:

"Na região ao sul de Saint-Quentin houve durante a noite grande actividade de artilheria de parte a parte e numerosos encontros entre patrulhas. Tambem ao sul do Oise, no sector a léste da baixa floresta de Coucy, houve muitos encontros entre patrulhas.

A nordeste de Soissons, um ataque de surpresa contra as linhas inimigas ao norte de Laffaux fez com que capturassemos uns vinte prisioneiros. Entre Soissons e Auber've realizámos durante a noite operações de detalhe que nos deram grandes vantagens. A oeste, uma acção brilhantemente conduzida permittiu-nos tomar a aldeia de Chavonne e terminar a conquista da aldeia de Chivy. Ao norte destas localidades tomámos o terreno até ás orlas de Braye-en-Laonnois, aldeia onde as nossas patrulhas penetraram. Fizemos 150 prisioneiros. No sector de Ville-en-Bois conquistámos varias obras fortificadas, assim como todo o bosque a léste dessa localidade. Fizemos quatrocentos prisioneiros.

Na Champagne, tres contra-ataques inimigos dirigidos sobre as nossas novas posições de um lado e outro de Montcornillet foram facilmente detidos pelo nosso fogo, sem outro resultado que perdas sangrentas para os allemães. A luta de artilheria foi violenta na maioria da frente agora atacada. O material encontrado no terreno conquistado ou arrancado á viva força ao inimigo comprehende uma quantidade consideravel de metralhadoras, numerosos engenhos de trincheiras que o inimigo havia retirado para a rectaguarda da segunda posição e artilheria pesada e ligeira. Nada menos de doze canhões cairam nas nossas mãos, entre os quaes tres pesados. O total de prisioneiros validos feitos desde 16 do corrente excede actualmente de 14.000, a maior parte dos quaes na frente da Champagne.

No resto da frente houve canhoneio intermittente e encontros de patrulhas."

*

O que informa um correspondente da Reuter sobre as operações na frente ingleza

Londres, — 18 — (A. H.) — O correspondente da Agencia Reuter na frente britannica do oeste informa em data de hontem:

"A posição dominante de Monchy-le-Preux é para os allemães como o espelho para as calhandras attrae-os sem cessar. Dahi, cada ataque constituir para elle um custoso fracasso. Mas nada os faz desistir e, emquanto isso, as cifras de perdas tomam proporções phantasticas.

Esta teimosia não incommoda os inglezes, porque assim elles têm excellentes occasiões para martellar o inimigo. Os ultimos prisioneiros annunciam que os ataques continuarão...

Mais violento, porém, que estes ataques foi o de 14 do corrente: numerosas baterias allemãs estavam dissimuladas na aldeia de Roeux, approximadamente a duas milhas de Monchy e na margem direita do Scarpe, de onde podiam varrer o valle. A região presta-se admiravelmente para as operações da guerra de movimento. Comporta ella abrigos para a concentração de tropas; os bosques de Sart e de Vort estão ao alcance da artilharia e a uma milha da orla sul de Monchy, entre Rancourt e Tilloy, a estrada de Arras a Cambrai passa através da região cortada de pequenos valles. A 14 do corrente, os nossos soldados estavam emboscados no terreno emquanto outros destacamentos, na direcção norte de Monchy, preparavam-se para avançar de maneira a collocar os allemães numa especie de quebra-nozes. Estavamos promptos para partir quando os vigias da artilharia ao norte viram um grupo de allemães proximo dos dois bosques preparando-se para o ataque. O canhoneio do nosso lado começou immediatamente: o ataque allemão pelo lado sul foi repellido quando o inimigo estava já a menos de 150 jardas. Os allemães, desembocando dos bosques com tropas de escol avançaram no tereno descoberto apezar dos nossos obuzes fazerem verdadeiras razias nas suas fileiras; estas, entretanto, attingiram as nossas trincheiras diante da aldeia de Ravandoss. Travou-se então um combate corpo a corpo muito renhido. Os allemães tinham-se installado em uma trincheira longa e estreita: foi-nos dada ordem para deixal-os agglomerar-se quanto quizessem; quando estavam agglomerados iniciou-se contra elles terrivel fogo de enfiada perante o qual o o inimigo teve de abandonar tudo e de fugir em tal desordem que só um dos nosso officiaes abateu com o seu fogo quarenta.

O grande esforço fracassára lamentavelmente e calcula-se que, só ahi, as perdas allemãs foram de 2.500 homens.

Os allemães tentaram ainda, por duas vezes, recomeçar o ataque, mas de ambas as vezes o nosso fogo inutilizou o esforço inimigo.

Segundo os jornaes de hontem, um critico militar allemão, muito conhecido declarava que não havia nenhum remedio contra a esmagadora superioridade da nossa artilharia. As operações de Monchy demonstram como é justo esse aphorismo, pois elle foi corroborado pelo numero de mortos. Isto, é claro, sem diminuir em nada o papel tão efficaz e incomparavel da infantaria ingleza."

*

Os inglezes continuam a progredir nas vizinhanças do bosque de Havricourt

Londres, 18 — (A. H.) — Communicado do marechal sir Douglas Haig:

"Nas visiinhanças do bosque de Havricourt, continuámos a progredir.

Ao norte de Gouzaucourt, encontros de patrulhas.

Continuamos a exercer pressão sobre o inimigo a oeste e noroeste de Lens.

O inimigo tentou recalcar as nossas tropas avançadas, mas as suas tentativas fracassaram

A despeito do tempo extremamente desfavoravel, os aeroplanos estiveram em grande actividade e colheram bons resultados Obrigámos a descer, sériamente avariados, tres aviões inimigos. Tres dos nossos apparelhos faltam."

*

As relações yankee-mexicanas

Nova York, 18. (*A. A.*) — Em seu numero de hoje, o "Evening Post", referindo-se ao novo ministro plenipotenciario do Mexico, sr. Bonillas, diz que apezar da recepção official desse enviado do general Venustiano Carranza, as relações yankee-mexicanas não poderão continuar sendo das melhores.

*

Em torno do serviço militar obrigatorio nos Estados Unidos

Washington, 18. (*A. A.*) — O ministro da Guerra, sr. Baker, declarou á commissão do Congresso que recusava qualquer proposta que equivalesse obter de sua pessoa um compromisso, mas estava prompto a desistir da exigencia de edade para o serviço militar obrigatorio, porém, insistia na conscripção a selecção de recrutas, sem o que nada poderia fazer.

*

Os socialistas allemães trabalham activamente pela paz

Londres, 18 — (A. A.) — A "Central News" publica um telegramma de Amsterdam, dizendo que o jornal "Heevolk" affirma ter chegado a Stockolmo uma commissão de delegados allemães, que ali conferenciará com o governo a respeito da paz, e estabelecerá larga propaganda nesse sentido.

Londres, 18 — (A. A.) — Segundo noticias chegadas a Haya e para aqui transmittidas, o ministro sueco, sr. Stauning, declarou perante uma reunião de mulheres que os socialistas allemães desejam ardentemente a paz, porém, como sabem que a paz, feita separadamente com a Russia, não teria valor, trabalham para conseguir um accordo entre os povos actualmente em guerra. Os socialistas allemães nutrem a esperança de que os acontecimentos politicos da Russia contribuam para crear na Allemanha uma forte corrente favoravel á paz, aplainando as difficuldades com que luta o chanceller Bethmann-Hollweg, devido á insistencia dos pan-germanistas em exigir que a paz não se celebre sem que fique garantida á Allemanha a posse dos territorios conquistados, para compensar os sacrificios a que foi obrigada pela guerra.

Amsterdam, 18 — (A. A.)—Noticias aqui recebidas e publicadas de Roma annunciam que o deputado syndicalista-catholico Miglioli partiu para Stockolmo, onde se encontrará com o sr. Morgari, socialista-official para juntos tomarem parte no projectado Congresso pró-Paz.

As perdas allemãs no norte da França

Londres, 18 — (A. A.) — Os jornaes referindo-se ao numero de baixas soffridas pelos allemães, devido á offensiva franco-britannica, e que sobe á importante cifra de 100.000 homens, dizem que esse numero comprehende os mortos, feridos e prisioneiros, nos combates travados no sector inglez, durante a semana passada e os do sector francez na semana actual.

*

Teriam envenenado a agua do manancial da Cantareira, em S. Paulo?

S. Paulo, 18 — (A. A.) —Correndo insistentes boatos de que os allemães envenenaram a agua do manancial da Cantareira, com arsenico, o dr. Arthur Neiva, amanhã, ás oito horas, acompanhado do director do Laboratorio de Analyses, dr. Pedro Baptista de Andrade, colherá agua daquelle manancial para examinar.

Em torno do caso do "Monte Protejido"

Buenos Aires, 18 — (A. A.) — O vespertino "La Razon" assegura hoje que o governo da Republica mandou que se procedesse a investigações rigorosas para averiguar do procedimento doloso dos armadores do veleiro "Monte Protejido".

O referido orgão accrescenta que, comprovada a irregularidade, tal facto impedirá o desaggravo da Allemanha á bandeira argentina.

Um comicio a favor da neutralidade, na Argentina

Buenos Aires, 18 — (A. A.) — Communicações de Rosario dizem que se realizou naquella cidade um grande "meeting" pró-neutralidade, não constando que tivesse havido qualquer alteração da ordem.

O dr. Julio Moreno, chefe de policia, resolveu, por acto de hoje, prohibir toda e qualquer manifestação pró ou contra a intervenção da Argentina no conflicto europeu.

4000 LAMBERT 4000

Photographo commercial NORTE AMERICANO

passará a tirar a photographia interna de seu negocio—sem compromisso

SEM COBRAR.

4000 4000

2º CLICHE'

A PAZ E A RUSSIA

Nova York, 18—Diz o correspondente da Associated Press, em Washington, que o Departamento de Estado recebeu garantias de que em circumstancia alguma o governo provisorio russo cederá ás injuncções dos socialistas austro-allemães para negociar a paz em separado. Os socialistas avançados russos, longe de desejar a paz baseada nos governos existentes, querem impor á força, as idéas democraticas aos paizes inimigos e convidar os socialistas allemães a revoltar-se e derribar as monarchias, para estabelecerem verdadeiras republicas socialistas.

*

OS BELLIGERANTES E OS RECRUTAS

Washington, 18 (A. H.) — O Senado e a Camara approvaram o projecto que autoriza os governos alliados a recrutarem os seus cidadãos residentes nos Estados Unidos.

O Chile vae receber submarinos

Santiago, 18 — (A. A.) — O ministro da Guerra, sr. Oscar Urzua Jaramillo, declarou que de setembro para outubro deverão chegar a Valparaiso os submarinos offerecidos pela Inglaterra como compensação dos *dreadnoughts* chilenos que se achavam em construcção nos estaleiros inglezes quando rebentou a guerra e que foram requisitados pelo governo britannico.

*

A attitude dos estudantes da Universidade de Lima

Lima, 18 — (A. A.) — Os estudantes da Universidade, reunidos numa grande assembléa para resolver sobre a attitude que assumirão em face dos acontecimentos internacionaes, resolveram affirmar que estão com os Estados Unidos da America e, dessa fórma, fizeram publicar um manifesto declarando que pensam e sentem como a grande nação americana, applaudindo o nobre gesto do presidente Wilson e a patriotica attitude do povo "yankee".

Accrescentam neste manifesto que os estudantes fazem votos ardentes para que o ideal de paz seja alcançado, para felicidade do mundo livre.

O manifesto causou a mais agradavel impressão.

AS VIOLENCIAS DO GOVERNO FATIDICO

Pelo dr. Raul Martins, juiz da 1ª vara federal foi hontem julgada procedente a acção proposta pelo jornal "A Noite", para indemnização dos damnos que soffreu com a suspensão imposta pelo governo federal, em março de 1914. O dr. Raul Martins estudou as responsabilidades do poder executivo na hypothese, destruindo a allegação, feita pelo procurador da Republica, de que esse acto devia ser incluido entre os que obtiveram a approvação do Congresso Nacional.

Da sentença, que é longa, reproduzimos o fecho que a resume:

"O acto em questão do governo foi, por consequencia, illegal e arbitrario, sem qualquer motivo de ordem publica, paralyzando a vida commercial e economica do jornal dos autores, produzindo-lhes damnos que estão descriptos e avaliados em 93:179$120, com que concordaram elles afinal, reduzindo a quantia de 100:000$000 inicialmente pedida, no minucioso e fundamentado laudo de fls. 53 e seguintes, subscripto sem divergencia alguma pelos tres peritos, dois dos quaes indicados pela propria ré.

Nestas condições, julgo procedente a acção proposta para condemnar a pagar aos autores a referida quantia de réis 93:179$120, com os juros da móra e custas. De accordo com a lei, appello para o Supremo Tribunal Federal".

AS COMPLICAÇÕES DO ARRENDAMENTO DA COMMERCIO E NAVEGAÇÃO

UMA IMMISSÃO DE POSSE A' UNIÃO

Como se sabe, o governo concluiu o arrendamento da frota da Companhia Commercio e Navegação.

Entretanto não conseguiu a União tomar posse de toda a frota arrendada, pois dois desses navios, o *Jacuhy* e o *Pirangy*, estão, segundo allega a Companhia, presos a terceiros por contratos.

Hontem, o dr. Alvaro Pereira, procurador da Republica, requereu ao dr. Pires e Albuquerque, juiz federal da 2ª vara, a expedição de mandado de immissão de posse á União Federal desses dois navios.

Allegou na petição o 2º procurador da Republica precisamente o que noticiamos ha dias, revelando a celebração do contrato de arrendamento feito entre a União Federal e a Commercio e Navegação. Historiou o dr. Alvaro Pereira a série de propostas que foram apresentadas de lado a lado, agindo a União desta forma á vista das circumstancias actuaes e das necessidades e defesa do Estado.

Aggravou-se a situação internacional, bem como a interna, e a União foi forçada como medida de salvação publica a tomar a si os vapores. Mais tarde, novas propostas foram apresentadas e a União, querendo evitar a requisição de propriedade particular, medida contida na desappropriação já decretada, fez o arrendamento da frota da companhia.

A esta altura, diz o dr. Alvaro Pereira que, achando-se em nosso porto os navios *Jacuhy* e *Pirangy*, quiz a União tomar posse delles, para cumprir o contrato de arrendamento. A Companhia Commercio e Navegação, porém, se oppoz a isto, allegando que os navios em questão já estavam contratados com terceiros, antes do arrendamento e, assim, ella havia de cumprir esses contratos com terceiros, para depois entregar os vapores á União. O governo, então, mandou dizer á companhia afim de evitar embaraços, que a União cumpriria esses contratos como se fôra a propria companhia.

Não sendo possivel chegar a um accordo, teve a questão de ser resolvida judicialmente: veiu o 2º procurador da Republica requerer ao juiz federal da 2ª vara fosse a União immittida na posse dos referidos navios, judicialmente. O juiz immediatamente expediu mandado e a immissão de posse foi realizada, tão sómente do vapor *Pirangy*, que foi logo incorporado á frota do Lloyd.

O *Jacuhy* deixou de ser arrolado porque não se acha ainda ancorado em nosso porto, mas em viagem para o Rio.

A SITUAÇÃO

O ROMPIMENTO DE RELAÇÕES ENTRE O BRASIL E A ALLEMANHA E NOTAS DO MOMENTO

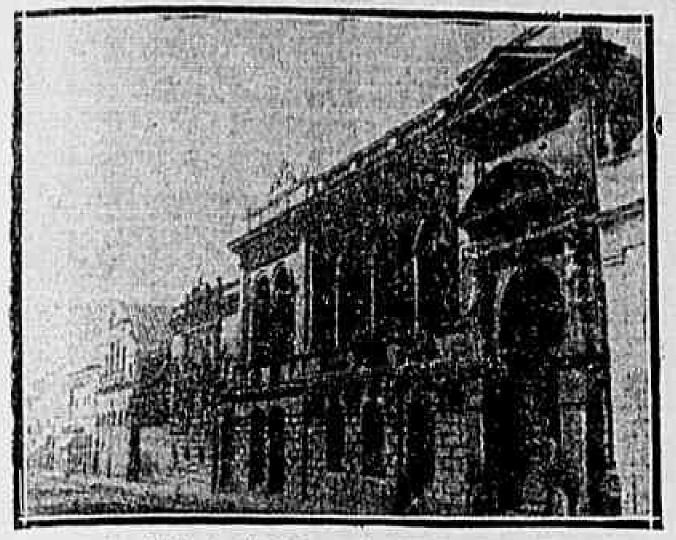

O edificio do Club Germania, em Porto Alegre

O ITAMARATY

O sr. Lauro Müller, ministro de Estado das Relações Exteriores, como de costume, chegou hontem cedo ao Itamaraty.

S. ex., depois de despachar o grande expediente que lhe foi presente, retirou-se ás 2 horas para almoçar e, finda a refeição, dirigiu-se para o palacio do Cattete.

De volta de uma conferencia com o presidente da Republica, s. ex. regressou ao ministerio, donde só se retirou ás 6 1/2 horas da tarde.

O ministro do Uruguay

Esteve hontem em conferencia com o ministro do Exterior o ministro do Uruguay, que foi o unico diplomata recebido pelo chanceller.

O ministro austriaco e o Encarregado de Negocios do Mexico

Com o sr. Souza Dantas, sub-secretario das Relações Exteriores, conferenciaram hontem os srs. Franz Kolossa, ministro da Austria, e Andrés Fuentes, encarregado de Negocios do Mexico.

O ministro das Relações Exteriores recebeu hontem, da legação da Belgica, a seguinte nota:

"Sr. ministro — Tive a honra de receber as notas de 11 e 14 deste mez, pelas quaes aprouve a v. ex. me annunciar a ruptura das relações diplomaticas entre o Brasil e a Allemanha, e me enviar o texto da nota dirigida nessa occasião ao governo imperial, bem como a lista dos agentes de carreira allemães que serão repatriados pelos cuidados das autoridades brasileiras. Agradecendo a v. ex. essas communicações tenho a honra de lhe assegurar que, de parte das autoridades belgas, a viagem dos interessados não encontrará nenhum obstaculo. Prevaleço-me pressuroso deste ensejo para renovar a v. ex. as seguranças de minha mais alta consideração. — *A. Delcoigne.*"

A nota do chanceller Gondra ao nosso governo

Assumpção, 18 — (A. A.) — Toda a imprensa reproduz, na integra, a nota que o chanceller Gondra enviou á chancellaria brasileira, respondendo á communicação da ruptura de relações desse paiz com a Allemanha.

Todos os jornaes são unanimes em elogiar o gesto do Brasil, applaudindo o modo por que a nossa chancellaria frisou as sympathias do Paraguay pela grande nação sul-americana.

"El Siglo", de Montevidéo e o momento internacional

Montevidéo, 18 — (A. A.) — "El Siglo" jornal independente de acatada autoridade, occupando-se hoje do momento internacional, applaude as notas que a chancellaria nacional enviou aos Estados Unidos da America e do Brasil, dizendo que assim o faz porque ellas vieram ratificar as sympathias de ha muito existentes entre os dois povos, como porque confirmam a solidariedade moral pan-americana.

Mais adeante accrescenta "El Siglo" que nessas notas o governo insiste no criterio de protesto que inspirou a sua resposta ás intimações allemãs de fevereiro, o que lhe dá maior valor, graças ao comedimento e temperança com que os citados documentos foram redigidos e pelo exemplo que dá á opinião publica, desviando-a de toda inclinação contraria.

Termina reconhecendo o exito de nossa chancellaria e considerando um dever da imprensa nacional elogial-a, sem reticencias, prestando assim uma denodada collaboração ao governo na tarefa de manter a opinião do paiz dentro de suas tendencias naturaes, mas sem excessos.

O Brasil ameaçado por um jornal allemão

Paris, 18 (A. H.) — Apezar da pretendida indifferença pelos acontecimentos da America do Sul, os jornaes allemães não deixam de commentar violentamente os factos que chegam ao seu conhecimento. Assim, por exemplo, a *Norddeutsche Allgemeine Zeitung* refere-se á attitude do Brasil e faz a este paiz as mais sérias ameaças de vingança.

A Bahia é alliadophila, diz-nos o deputado Octavio Mangabeira

Dentre os passageiros chegados hontem do norte, a bordo do paquete "Ceará", o que mais se destacou pelas homenagens recebidas, foi o deputado bahiano sr. Octavio Mangabeira.

O illustre congressista estava no patamar da escada que conduz ao convés, quando a imprensa o abordou pedindo pormenores sobre o que se tem passado em sua terra.

— Na Bahia, agora, disse s. ex., ninguem se preoccupa com a politica local nem a federal.

As attenções convergem todas para os assumptos da grande guerra.

A Bahia é pelos alliados. A manifestação a que eu assisti, bem o attesta.

Foi um delirio do povo bahiano.

— E os allemães, como se tem portado? perguntaram a s. ex.

— Os allemães estão quietos, têm se mantido em correcta attitude. Nem podem deixar de o fazer. Os bahianos estão promptos a cumprir o seu dever.

Mas a escada se enchera. Innumeras pessoas, amigos e conterraneos, chegaram para cumprimentar o parlamentar bahiano.

O tenente Souza Lobo, representando o chefe do Estado-Maior da Armada, veiu, em nome deste, apresentar-lhes cumprimentos de boas vindas.

A seguir se approximaram do deputado Mangabeira para saudal-o, os representantes do ministro da Viação, Exterior e Agricultura.

Chegaram depois os drs. Vicente Neiva, Magalhães de Almeida, auditor da Marinha; J. J. Seabra Junior, representando seu pae o dr. J. J. Seabra; deputado Manoel Reis, e outras pessoas, para abraçarem o deputado Mangabeira.

Por ultimo o capitão-tenente Americo Pimentel, ajudante de ordens do almirante Alexandrino de Alencar, apresentando em nome deste, os cumprimentos de boas vindas ao relator do orçamento na Camara dos Deputados, poz a lancha "Olga" á sua disposição.

Nessa lancha o deputado Mangabeira, sua familia e amigos vieram para terra.

No caes Pharoux o ministro da Marinha pessoalmente, apresentou saudações de feliz regresso áquelle deputado, emquanto tocava uma banda de musica do Corpo de Marinheiros Nacionaes.

Os commandantes das novas baterias das costas do Ceará, Rio Grande do Norte e Alagoas

Tendo o ministro da Guerra mandado organizar tres baterias de costa para guarnecerem os portos de Fortaleza, Natal e Jaraguá, foram nomeados, respectivamente, commandantes das mesmas baterias, os capitães Manoel Martins Ferreira, Eudoro Corrêa e Philadelpho da Cunha.

Para a montagem e serviços que vão ser superintendidos pelas baterias foram feitas instrucções especiaes.

Precisando o Exercito de 2os. tenentes de artilheria, o ministro manda matricular os aspirantes que tenham obtido 5 gráos de média no curso fundamental

A' vista da absoluta falta de segundos-tenentes de artilheria, o ministro da Guerra baixou hontem um aviso ao chefe do Departamento do Pessoal, declarando que, em attenção ao grande numero de vagas de segundos-tenentes da arma de artilheria e, attendendo a que esse numero tende a augmentar, com grave prejuizo para o serviço, permitte em 1917 a matricula no curso especial da dita arma aos alumnos da Escola Militar que no curso fundamental tenham obtido pelo menos o grão 5 em todas as materias daquelle curso.

O consul allemão na Bahia, hontem chegado

O Arsenal de Guerra fabrica projectis para os nossos canhões, exceptuado o 305

De quando em vez dizem alguns jornaes que nós não possuimos munição para os nossos canhões. Esta inverdade ainda hontem foi desfeita pelo general Caetano de Faria, que nos asseverou possuirmos munições, que já fabricamos em grande escala, e mais o seguinte aos *teimosos*:

"No Arsenal de Guerra, qualquer dos senhores poderá ver a munição que se fabrica, e avaliar a quantidade. Temos tudo para que não nos falte esse material, inclusive as matrizes para qualquer projectil das nossas peças, desde o 7.5 até o 30.5.

Por ora só não se faz ali o aço que a America do Norte nos fornecia e que a industria particular daqui nos forneceo na quantidade que precisamos. Isso mesmo, porém, será supprimido do nosso fornecimento, porque conto, dentro de tres mezes no maximo, estar o Arsenal fabricando o aço que hoje se compra a bom preço."

A Fabrica de Polvora do Piquete arranja um succedaneo para a "centralite"

Tendo estado a nossa fabrica de polvora de Piquete ameaçada de suspender a fabricação de polvora por falta de "centralite", elemento que só na Allemanha se fabrica, o titular da Guerra fez tomar providencias urgentes no sentido de ser posto de lado esse inconveniente, com o emprego de um elemento succedaneo, estudado e experimentado, ha tempo, o qual em nada modifica as qualidades da nossa polvora.

Com isso a producção da fabrica não soffreu interrupção e a Fabrica de Cartuchos do Realengo, que por alguns dias parou o carregametno de cartuchos de guerra para os fuzis m|1908, voltou a esse serviço, que agora se intensificou por uma média de 50.000 cartuchos diariamente. Essa producção, porém, não é a maxima a que póde ser elevada.

Ministerio da Guerra

Foram nomeados, respectivamente, assistente e ajudante de ordens do commandante da 4ª brigada de infanteria o capitão Pedro Antunes Alencar e o 2º tenente Adalberto da Costa e Silva.

— Desistiu da licença de dois annos, em cujo gozo se achava, o capitão Heron Keller, da arma de cavallaria.

— Foi exonerado, a seu pedido, do cargo de ajudante de ordens do inspector da 7ª região, o 2º tenente Pedro Augusto de Barros.

Contra submarinos?... Não

Estamos autorizados a declarar que o Arsenal de Guerra não construiu nenhum projectil de invenção do engenheiro Nicola Santos, mas sim uma espoleta que nenhum resultado pratico tinha contra os submarinos, segundo informações prestadas peo major Borges Fortes ao coronel Pederneiras, director daquelle estabelecimento.

A colonia syria solidaria com o Brasil

Realizou-se hontem, ás 9 horas da noite, a patriotica manifestação promovida pela laboriosa colonia syria domiciliada no Rio em honra ao Brasil e ao senador Ruy Barbosa.

Do sobrado da rua da Alfandega 375, séde social da Associação União dos Varegistas Syrios, saiu o prestito, empunhando bandeiras brasileira, ingleza, franceza, americana e portugueza, guiado pela commissão iniciadora, composta dos srs. Jorge Shediac, José Badani, Selim Byr, Midul Yabrida, Theophilo Massad e Camillo.

Depois de enthusiastico passeio pela praça Tiradentes, rua e largo da Carioca, rua da Assembléa e Avenida Rio Branco, sob calorosos vivas ao Brasil e ao conselheiro Ruy Barbosa, o cortejo parou em frente ao *Correio da Manhã*, dando vivas a esta folha e ao seu director.

De uma das nossas janellas falou o academico Demetrio Haman, que improvisou um eloquente discurso, cheio de imagens felizes, agradecendo aos syrios a sua dedicação á Patria que os acolheu, que não esquecerá o sincero apoio que no momento lhe era prestado por uma colonia digna e cohesa.

A commissão subiu á nossa redacção, para nos cumprimentar, e o prestito, carregando um retrato do senador bahiano, proseguiu na sua passeata.

A demissão de um operario allemão da Fabrica de Polvora do Piquete

S. Paulo, 18 (A. A.) — Por ordem do ministro da Guerra foi demittido um operario allemão que trabalhava na fabrica de polvora de Piquete.

Por ordem do mesmo ministro foi prohibida a entrada, na referida fabrica, de quaesquer visitantes, até segunda ordem.

Está restabelecida a ordem em Rio Claro

S. Paulo, 18 (A. A.) — Já se acha compeltamente restabelecida a ordem na cidade de Rio Claro, onde se deram varios conflictos e desatinos nestes ultimos dias.

A policia desta capital recebeu, hoje, um telegramma do delegado regional de Campinas, que está em Rio Claro, declarando essa autoridade ser desnecessaria a permanencia de reforços de destacamento, ali.

Manifestações patrioticas na Bahia

S. Salvador, 18 (A. A.) — A imprensa desta capital noticia que em varias cidades do interior têm-se realizado manifestações patrioticas, motivadas pelas ultimas occorrencias.

HOJE

Abertura da grande Venda DA CAMISARIA VENEZA

Para inicio de seu balanço e devastação de seu grande Stock de

COSTUMES COLLEGIAES

Roupinhas para meninos

A Marinheira linho crú 2 a 9 annos, a começar de 2$900

A Marinheira brim listado 2 a 9 annos desde . . 3$900

Com cinto Listado

2 a 9 annos desde. . 4$900

Com Cinto Brim Branco 1|2 Linho 2 a 9 annos a começar de . . . . 5$900

Costumes Collegiaes

BRIM BRANCO

DOLMAN E PALETOT

Calça curta . . . 8$900

" comprida . . 9$800

BRIM PARDO

Dolman e Paletot

Calça curta . . . 9$800

" comprida . . 10$800

Camisas e Ceroulas

CUECAS, MEIAS

para homens a preços Reduzidissimos

Colossal stock de Morins e Algodões a preços reduzidissimos

CORTINADOS

para cama de casal de **Filó Americano** do valor de **38$** Por **24$800**

CRETONE

INGLEZ

Para lençoes a começar METRO 1$680

Colletes e Cintas

Para senhora

VENEZA, 2 Ligas. . 7$800

MARIOT, 4 Ligas . . 11$800

CINTA GABY Alta ... idade **12$500**

Roupas Brancas

Para senhora com RENDA do CEARA' um grande STOCK a Preços Reduzidissimos

Paletots para Escriptorio Em Mousselina por. 3$500

PYJAMAS grande variedade a começar de . 5$900

100, Rua 7 Setembro, 100

Entre Rua Gonçalves Dias e Avenida

80 Distincto terno de superior casimira ingleza, sob medida, aviamentos de 1ª, confecção impeccavel: 80$000. — *Guanabara* — R. Carioca, 34

A SITUAÇÃO POLITICA EM PORTUGAL

Lisboa, 18 — (A. A.) — Os deputados e senadores democraticos reunem-se hoje, á noite, para tratar da situação politica.

A essa reunião assistirão os membros do Ministerio, pertencentes ao partido democratico.

PRESENTEMENTE

quem desejar mobiliar a sua residencia com moveis modernos e elegantes compra só na RED-STAR.

G. Dias, 71. Uruguayana, 82.

Todas as Noivas chics e elegantes, compram seus enxovaes no PALACIO DAS NOIVAS, á rua Uruguayana 83—Rio. Peçam catalogos.

MEIAS AMERICANAS — Interwovens, sem costura, com contra-forte, com escossia e algodão, côres novas e fixas, grande durabilidade — CASA CARNAVAL DE VENISE.

136, Ouvidor

O NOVO GABINETE MINISTERIAL DO MEXICO

Mexico, 18 — (A. A.) — O novo gabinete ministerial do governo constitucional ficou dividido em seis secretarias que são: a de Estado, a da Fazenda, da Guerra, da Viação, Fomento e Industrias, e tres Departamentos: o Judiciario, o Universitario e o da Saude Publica.

FELICIDADE E RIQUEZA

O dr. Elias Metchnikoff, celebre embryologista russo, prophetisou a "ARANHA" como "porte-bonheur" de 1917; este precioso talisman encontra-se á venda em lindos berloques de prata dourada, ao preço de 5$000; em ouro de lei, com diamante, a 15$000; e em ouro de lei, com turmalinas, a 30$000, na Joalheria *Aquiar*, á rua do Ouvidor, 143.

O NOVO PROFESSOR DA FACULDADE DE MEDICINA

O dr. Tanner de Abreu toma posse da sua cadeira

Perante a Congregação da Faculdade de Medicina do Rio de Janeiro e com a assistencia de grande numero de amigos e collegas, tomou posse hontem, da cadeira de substituto de Medicina Legal daquelle instituto de ensino superior da Republica, o dr. Tanner de Abreu, classificado em 1º logar no concurso recentemente ali realizado para o preenchimento da referida docencia. No acto da sua posse, o dr. Tanner de Abreu pronunciou um substancioso discurso, findo o qual foi vivamente felicitado. Começou o dr. Tanner de Abreu a sua oração, recordando que duas decadas fazia que penetrára na Faculdade de Medicina como preparador, tendo, então, e desde então tido a ventura de conviver com os vultos mais proeminentes da colenda congregação do instituto. Particularizando taes vultos, mencionou o orador os nomes dos drs. Benjamin Antonio da Rocha Faria, hoje jubilado; Agostinho José de Souza Lima, cathedratico de Medicina Legal, egualmente ora aposentado, e Ernesto do Nascimento Silva, que ainda empresta o brilho do seu fulgurante talento á cathedra dessa sciencia. Após ligeiros commentarios em torno desses tres nomes de destaque na sciencia medica brasileira, o dr. Tanner de Abreu fez um breve exame da sua vida na Faculdade de Medicina durante os dois decennios em que a ella pertencia.

Finda essa curta rememoração, o orador perorou, fazendo profissão de fé catholica. E disse, então, textualmente:

"E' essa fé, viva e intensa, que me orienta os passos, que me sustenta em meus desfallecimentos, que me alenta e me não deixa entibiar o enthusiasmo ao defrontar obices que me cumpra vencer.

Nella, e sómente nella, encontro fundamento seguro da moral e como deducção, que dahi naturalmente se desentranha, surge nitida a noção do dever, mesmo porque fóra dahi não sei onde logicamente a possamos achar.

E neste momento me sinto feliz por poder offerecer a esta colenda Congregação, como garantia maxima do compromisso, que assumo, de bem cumprir os meus deveres, a fé religiosa, catholica apostolica romana, que, louvado Deus, tenho mantido firme e inabalavel em toda a minha vida.

Aos egregios mestres e ao illustre sr. director os meus melhores agradecimentos".

A CASA FLORA acaba de receber uma grande remessa de sementes novas, de hortaliças e de flôres.

Rua do Ouvidor n. 61 e Gonçalves Dias n. 30

SANGUE, urina, escarro, (exames) de 10$ a 30$; Dr. Raul Rocha, Ouvidor, 90.

DOIS AUTOS QUE SE CHOCAM

Na rua da Constituição, proximo da rua do Nuncio chocaram-se hontem os automoveis ns. 2.180, guiado por Victorino Moreira, e 1.438, dirigido por Luiz Bernardino. O auto 2.180 teve sérias avarias, que o "chauffeur" do 1.438 prometteu indemnizar.

A policia do 4º districto tomou conhecimento da occorrida.

O MOMENTO AMERICANO

A Argentina tomou hontem posse dos navios allemães e austriacos fundeados em seus portos

O Senado yankee approvou, por unanimidade, o projecto de emissão de sete bilhões

As missões estrangeiras vão ser recebidas com grandes festas em Nova York

A ARGENTINA TOMA IMPORTANTES MEDIDAS PREVENTIVAS

***Buenos Aires*, 18 (A. A.) — Telegramma aqui recebido de Porto Militar diz que ás 18 horas de hoje venceu o praso de 72 horas concedido aos allemães que habitam a zona chamada militar a se transladarem para a de posse civil.**

A maioria desses habitantes allemães é empregada na Agencia Dickeroff.

***Buenos Aires*, 18 (A. A.) — Foram despedidos dos serviços do Arsenal todos os operarios de nacionalidade allemã, austro-hungara, bulgara e turca.**

O governo mandou tambem reforçar com mais cem guardas os paiores de polvora, recommendando a mais absoluta vigilancia.

Outras providencias estão sendo tomadas, que demonstram que algo se está passando nas espheras diplomaticas e que se occulta ainda ao paiz.

O espirito publico está seriamente interessado, anceando por saber o que ha de definitivo a respeito dos ultimos acontecimentos.

Os allemães estão todos se concentrando em Punta Alta e adjacencias, dizendo-se que se estão armando.

O "Sant-Martin" e o "Belgrano" com rumo ignorado

Buenos Aires, 18, (*A. A.*) — Os cruzadores-couraçados "San Martin" e "Belgrano" partiram com rumo ignorado.

A occupação dos navios austriacos e allemães refugiados na Argentina

Buenos Aires, 18, (*A. A.*) — O ministro plenipotenciario da Austria-Hungria, barão Otto Hoenning O'Carroll, esteve hoje no Ministerio das Relações Exteriores, conferenciando durante algum tempo com o ministro Molinari, sub-secretario do Exterior, sobre a occupação dos navios allemães, pois deseja saber com que propositos foi feita essa occupação.

Apezar dos esforços da reportagem, nada se conseguiu saber sobre o resultado dessa conferencia.

Buenos Aires, 18, (*A. A.*) — Os vapores "Sevilla", "Patagonia" e "Seydlitz", internados em Porto Militar estão com as caldeiras completamente inutilizadas e têm as machinas quebradas propositalmente.

Todos tres foram occupados pelos marinheiros nacionaes, sem resistencia.

Buenos Aires, 18, (*A. A.*) — Sabe-se que, além dos que já mencionei, estão tambem completamente avariados os vapores allemães "Balrenfeld" e "Jenfeld", atracados no porto de San Pedro; o "Marplia" e o "Bahia" Blanca" atracados em Madryn; o "Lovenburg", o "Santa Clara" e o austriaco "Sian" atracados em Rosário.

O governo transportará todos para o porto desta capital, substituindo a sua tripulação por marinheiros da Armada Nacional, ficando os mesmos sob a vigilancia militar.

O "Excelsior" e as manifestações populares na Argentina

Paris, 18, (*A. H.*) — O "Excelsior", commentando as ultimas manifestações populares na Argentina contra os allemães, salienta a amplidão que toma o movimento contra a Allemanha. Diz que essas manifestações são um symptoma bem serio da "debacle" que soffrerá o commercio allemão na America do Sul em futuro bem proximo. O mesmo jornal prevê imminente a apprehensão, pelo governo argentino, dos navios allemães refugiados nos portos da Argentina.

A Allemanha receia que os norte-americanos façam espionagem

Haya, 18 — (A. A.) — Communicações aqui recebidas annunciam que o sr. Reventlow pediu a adopção de medidas capazes de impedir que os cidadãos norte-americanos residentes na Allemanha exerçam a espionagem em favor dos Estados Unidos da America.

Essas noticias são aqui commentadas ironicamente, pois bem demonstram o espirito inventivo dos allemães.

Os diplomatas e consules austriacos nos Estados Unidos

Nova York, 18 (A. A.) — Espera-se que os diplomatas e consules austro-hungaros acreditados junto aos Estados Unidos partirão dentro de dez dias, no maximo, a bordo de um vapor hollandez, com destino a seu paiz.

Os batalhões italo-americanos

Nova York, 18 (A. A.) — Os batalhões italo-americanos que vêm sendo organizados pelo commendador Ferrari Fontana, de collaboração com o ex-major do exercito italiano Cattapani e do capitão Alfredo Marinelli, constituirão a primeira divisão do corpo expedicionario que está sendo organizado pelo ex-presidente Theodoro Roosevelt.

Ou o serviço militar obrigatorio ou o exercito de voluntarios

Washington, 18 — (A. A.) — Estamos informados de que, se o Congresso recusar approvação ao projecto que institue o serviço militar obrigatorio, o sr. Theodor Roosevelt será autorizado a organizar, como se propoz, o exercito de voluntarios que, então, partirá immediatamente para a França, emquanto outros corpos ficarão sendo organizados mais methodicamente.

Os jornaes, porém, mostram que ha todas as probabilidades para a approvação do serviço obrigatorio e que não passa de espantalho a tal maioria contraria.

O emprestimo norte-americano de sete bilhões de dollars

Washington, 18 — (A. H.) — O Senado votou por unanimidade o projecto autorizando a emissão de um emprestimo de sete billiões de dollars.

Em vista, porém, de lhe terem sido introduzidas algumas modificações, após o voto da Camara dos Representantes, o projecto terá de ser submettido á apreciação das duas casas do parlamento, em sessão conjunta, para então o presidente da Republica lhe dar a sua sancção.

Washington, 18 — (A. A.) — Em sua sessão de hontem, o Senado da Republica approvou, por unanimidade, isto é, por 84 votos, que era o numero de senadores presentes, o projecto de lei que autoriza o governo a fazer uma emissão de 7.000 milhões de dollars em *bonus* do Thesouro Nacional.

A adhesão dos Estados Unidos ao pacto de Londres

Washington, 18 — (A. A.) — O deputado Shermann apresentou á Camara dos Representantes um projecto de lei autorizando o presidente Wilson a adherir ao pacto de Londres, pelo qual ficou estabelecido que nenhuma nação das alliadas contra a Allemanha poderá assignar a paz separadamente.

O projecto foi recebido sympathicamente e enviado á Commissão de Relações Exteriores, para que esta emitta o seu parecer a respeito, afim de poder o mesmo entrar logo em discussão.

A sessão de ante-hontem no Senado norte-americano

Washington, 18 — (A. A.) — Os jornaes de hoje bordam commentarios sobre a sessão de hontem do Senado, accentuando o facto de haver o senador Lafollete e outros, cujas idéas contra a guerra são notorias, votado a favor do credito de sete billiões de dollars, principalmente quando aquelle projecto não estipulava o destino exacto desse credito, deixando ao sr. Mac-Adoo, secretario do Thesouro, a faculdade de fixar as datas de vencimento dos bonus, os quaes não pagarão impostos, exigindo, apenas, do governo a obrigação de informar depois ao Senado sobre o emprego que achar conveniente dar aos referidos bonus.

1.500 allemães internados na ilha Ellis

Nova York, 18 — (A. A.) — Sóbe a mais de 1.500 o numero de allemães em edade militar e suspeitos de tentarem contra a União, internados no campo de concentração da ilha Ellis, onde tambem estão as guarnições dos vapores allemães que foram confiscados.

Porque os turcos internaram a "Scorpion"

Nova York, 18 (A. A.) — Noticias recebidas de Constantinopla dizem que a canhoneira norte-americana "Scorpion" não foi internada pelo facto da Turquia, como alliada dos Imperios Centraes, se considerar em estado de guerra com os Estados Unidos da America do Norte, mas sim por se tratar de um navio de guerra pertencente a um estado belligerante que, tendo entrado no porto, não zarpou dentro do prazo regulamentar.

A commissão de Marinha e Guerra da Camara dos Representantes está scindida

Nova York, 18 (A. A.) — Annuncia-se que a commissão de Guerra e Marinha, da Camara dos Representantes, continúa dividida, não tendo chegado os seus membros a um accordo, em relação ao projecto de lei sobre o serviço militar obrigatorio.

Não obstante, a influencia do presidente Wilson torna-se cada dia mais forte, augmentando o numero dos seus partidarios, prevendo-se que a referida lei conseguirá finalmente parecer favoravel.

Estações radiographicas particulares

Nova York, 18 (A. A.) — Foram descobertas pela policia numerosas estações radiographicas particulares, que, apezar das rigorosas ordens do governo a respeito, não foram desmontadas.

A recepção da missão franco-ingleza nos Estados Unidos

Nova York, 18 (A. A.) — O governador do Estado de Nova York, sr. Charles Whitman, recebeu instrucções do governo de Washington, para preparar grandes festejos para receber as missões enviadas aos Estados Unidos pelos governos da França e da Grã-Bretanha.

Essas missões visitarão tambem a cidade de Albany.

O barão de Rosen voltará aos Estados Unidos

Nova York, 18 (A. A.) — Os jornaes de hoje dizem estar informados de boa fonte, que o barão de Rosen voltará aos Estados Unidos, na qualidade de embaixador da Russia.

FALLECEU EM MUNICH DOM JOSE' AVERSA

Falleceu em Munich de Baviera, no dia 13 do corrente, dom José Aversa, nuncio apostolico, acreditado junto áquelle governo.

Tinha sido operado no dia 6 de uma appendicite, vindo a fallecer após sete dias da intervenção cirurgica.

Monsenhor José Aversa havia nascido em Napoles em 1862, fallecendo, pois, na edade de 55 annos, dos quaes cinco havia passado no Brasil na qualidade de nuncio apostolico.

Sua carreira ecclesiastica e diplomatica foi brilhante e rapida.

Após notavel concurso, foi nomeado official na secretaria de Estado de Leão XIII, tendo sido tambem de plena confiança do cardeal Rampolla.

Foi depois auditor da nunciatura de Vienna, sub-secretario da Congregação de Negocios Ecclesiasticos Extraordinarios, onde revelou singulares qualidades, dignas dos maiores elogios de Leão XIII.

Foi enviado em seguida em missão especial para Cuba e Porto Rico, onde conseguiu uma grande victoria diplomatica, pelo que foi promovido a delegado e ministro plenipotenciario em Venezuela, e em 1910, a nuncio apostolico no Brasil, onde deixou as mais largas sympathias entre o corpo diplomatico e os exmos. srs. bispos.

Devido aos seus ingentes esforços foram creadas no Brasil mais tres provincias ecclesiasticas, com varias dioceses e quatro prelazias apostolicas.

A noticia do fallecimento desse benemerito diplomata ha de encher de luto os corações dos catholicos brasileiros, vindo elle a fallecer, na occasião em que se dispunha a prestar os mais relevantes serviços á Egreja, no novo posto de alta confiança que o santo padre lhe havia assignado na Baviera.

Amanhã, 20 do corrente, ás 5 horas da tarde, se reunirá no Circulo Catholico uma commissão de cavalheiros catholicos para tratar das solennes exequias religiosas que serão prestadas em tempo opportuno ao illustre extincto.

E' de grande vantagem que as senhoras leiam com attenção o seguinte:

A Saude da Mulher

cura todos os incommodos uterinos desde os accidentes da puberdade até os incommodos da edade critica.

A CONFLAGRAÇÃO NO VELHO MUNDO

Continuam a chegar detalhes da grande batalha travada na Champagne

O CHEFE DO GABINETE HUNGARO PEDIU DEMISSÃO

São consideraveis as perdas soffridas pelo exercito germanico

A SITUAÇÃO RUSSA

O governo provisorio acaba de renunciar

***Petrogrado*, 18 (A. A.) — Urgente — Renunciou o Governo Provisorio.**

O governo inglez e o asylamento do ex-czar

Londres, 18 — (A. A.) — Os jornaes, devidamente autorisados, desmentem a noticia de haver o governo inglez se offerecido para asylar o ex-Czar da Russia e sua familia.

OS IMPERIOS CENTRAES E A PAZ COM A RUSSIA

***Copenhague*, 18 (A. A.) — A imprensa desta capital, referindo-se á provavel tentativa de negociações com a Russia, por parte dos Imperios Centraes, para a celebração da paz separadamente, diz que entre outras condições, a Allemanha e a Austria-Hungria propõem a organização de um plebiscito no qual tomarão parte as populações que deverão formar o novo Reino da Polonia, exceptuando-se a dos territorios occupados pela Allemanha, para determinar quaes as que desejam libertar-se do jugo da Russia.**

As resoluções do Congresso de operarios e soldados

Petrogrado, 18 — (A. A.) — Encerrou as suas sessões o Congresso de Operarios e Soldados, que aqui esteve reunido.

O referido congresso resolveu promover a suppressão das classes sociaes e dos titulos de nobreza, assim como a confiscação de todas as propriedades da familia imperial e das que pertencem ao clero, que serão repartidas entre os camponezes.

O que dizem os communicados allemães

Nova York, 18 — Communicam de Berlim, via Londres, em data de 17:

No rio Aisne está travada uma das maiores batalhas desta guerra e da historia mundial. A tentativa emprehendida hontem pelos francezes para romper as nossas linhas teve um fracasso de grande importancia. As perdas do inimigo foram muito elevadas. Mais de 2.100 prisioneiros ficaram em nossas mãos. Nos poucos logares onde o inimigo conseguiu penetrar nas nossas linhas, os combates continuam. Esperam-se novos ataques inimigos.

Na Champagne desenvolveu-se hoje pela manhã um combate entre Prunay e Auberive, que se estendeu do Oise á Champagne. Nossas tropas olham confiantes para os futuros acontecimentos.

Nova York, 18 — Communicam officialmente de Berlim, via Londres:

No sabbado, ao meio-dia, doze aeroplanos inglezes bombardearam a cidade aberta de Freiburg i. Br., e á tarde duas outras esquadrilhas repetiram o ataque. Foram mortos 4 homens e 7 mulheres, sendo feridos 8 homens, 17 mulheres, 2 creanças. O edificio da Universidade foi bastante damnificado. Tres dos apparelhos inimigos foram abatidos, entre elles um tripolado por um tenente-coronel inglez, que foi aprisionado.

Nova York, 18 — Communicam de Berlim, via Londres, em data de 17 á noite.

Depois de ter fracassado com grandes perdas as tentativas dos francezes para romper as nossas linhas, no Aisne, o inimigo não renovou os seus ataques nesta região. Na Champagne a lucta em ambos os lados de Auberive continuou violenta, durante todo o dia. Nas outras frentes nada de importante.

Encerrou-se em Roma o Congresso dos Socialistas Reformistas

Roma, 18 — (A. A.) — Encerrou-se hoje o Congresso dos Socialistas Reformistas.

A sessão foi presidida pelo deputado Berenini que, ao encerrar os trabalhos do Congresso, dirigiu uma saudação aos seus membros, agradecendo o concurso de todos os delegados, affirmando a pujança dos ideaes que alimentam.

As ultimas palavras do deputado Berenini foram cobertas de uma salva de palmas e de vivas ao socialismo, repetidos por todos os presentes.

O Congresso reiterou a sua inteira confiança e adhesão aos socialistas que desempenham cargos no governo.

Um combate entre um navio inglez e um submarino allemão

Montevidéo, 18 — (A. A.) — O commandante do vapor inglez "Burgundy", chegado hoje ao porto desta capital, declarou que sustentou, a 170 milhas da Irlanda, um combate com um submarino de nacionalidade allemã, que o atacou repentinamente, mas sem resultado.

O torpedo lançado pelo inimigo passou-lhe alguns metros deante da pôpa, acreditando-se que o submarino foi a pique, em consequencia dos tiros disparados pelo "Burgundy".

O conde de Tisza pediu demissão

Londres, 18 — (A. H.) — Os jornaes publicam o seguinte telegramma de Amsterdam:

"Noticia recebida de Budapest informa que, segundo noticiam alguns jornaes, o conde de Tisza, chefe do gabinete hungaro, acaba de apresentar o seu pedido de demissão."

Os francezes tomam aos allemães uma linha de onze kilometros

Paris, 18 — (A. H.) — Communicado official das 23 horas de hontem:

"A léste de Reims desenvolvemos a nossa acção e atacámos as linhas allemãs entre a Prunay e a estrada de St. Hilaire e St. Souplet. Os nossos soldados, apezar da chuva e da neve, mostraram um vigor irresistivel, vencendo a resistencia dos allemães e tomando toda a primeira posição inimiga ao sul de Cronviler, numa frente de quinze kilometros. Proseguindo na avançada, as nossas tropas conquistaram brilhantemente uma linha de onze kilometros nas alturas entre Montcornillet e Vaudesincourt, solidamente organizadas. Na direcção léste conquistámos, por meio de uma acção vivamente conduzida, a aldeia de Auberive e um saliente poderosamente fortificado em torno da localidade. Este saliente formava tres kilometros de linhas inimigas.

Foram inutilizados todos os contra-ataques inimigos contra Montcornillet.

Nesta parte da linha fizemos mais de 2.500 prisioneiros.

Entre Soissons e Reims recomeçámos os nossos tiros de destruição contra as organizações allemãs e destroçámos varias fracções inimigas que ainda resistiam.

Repellimos um contra-ataque na região da herdade de Reurtebise.

Uma violenta tentativa inimiga no sector de Courcy, occupado pelos russos, fracassou.

Segundo novas informações recebidas sobre a batalha de 16 do corrente entre Soissons e Reims, as nossas tropas destroçaram completamente forças importantissimas, pondo-as em desordem. O inimigo, que já esperava o ataque, tinha concentrado naquelle ponto dezenove divisões.

Os prisioneiros declaram que tinham ordem de conservar a primeira posição allemã, custasse o que custasse.

Os allemães soffreram perdas consideraveis no decurso da batalha e nos dias precedentes.

Na vespera do ataque uma divisão inimiga, querendo proteger uma divisão proxima, perdeu parte dos effectivos com a violencia do nosso fogo de artilheria e com as nossas granadas.

O total averiguado dos prisioneiros que hontem fizemos entre Soissons e Reims attinge a onze mil."

Von Bissing está de novo doente

Amsterdam, 18 — (A. H.) — Telegrapham de Bruxellas:

"Caiu novamente enfermo o general von Bissing, governador allemão na Belgica.

Substituiu-o o general Von Gwehe, governador de Antuerpia."

Mais um navio hespanhol mettido a pique

Madrid, 18 — (A. H.) — Foi mettido a pique por um submarino allemão, sem aviso prévio, o vapor hespanhol *Tom*, de cuja tripulação morreram 18 homens.

Duas demissões no gabinete austriaco

Amsterdam, 18 — (A. H.) — Telegrapham de Vienna communicando que os jornaes daquella capital noticiam a demissão do ministro do Commercio, sr. Stibral, e do ministro sem pasta, sr. Basrereither.

Chavonne e Chivy em poder dos francezes

Paris, 18 — (A. H.) — As tropas francezas tomaram Chavonne e Chivy, bem como varias posições inimigas nas proximidades de Braye-en-Laonnois.

MOVEIS A PRESTAÇÕES

S. JOSE' 72

M. GOMES DE ANDRADE

Mobilias

Sala de visitas, — 12 peças

Sala de jantar — 16 peças.

Dormitorio — 7 peças.

Entrada — 1 peça.

Total — 36 peças. 1:550$000.

Rua da Carioca 67, Casa Martins.

UZAE a tinta Sardinha, actualmente a melhor do nosso mercado.

A CASA LEITÃO

FOI, E' E SERA' sempre a mais BARATEIRA do Brasil

TOSSE? Use XAROPE DO BOSQUE

Dep.: Drog. Pacheco — Andradas, 45.

"PARANÁ"

O melhor tonico para o cabello. A' venda em todas as casas de perfumarias e nas drogarias Granado & Filhos, Berrine e em todas as barbearias. Deposito: Ourives, 70, Rio.

BOUQUET — Cigarros mistura. Uma delicia da *Casa Veado* — 300 réis.

Uma commissão, composta dos srs. conego Jeronymo Rodrigues, dr. Ramiro Magalhães e Alberto Lopes, esteve hontem no gabnete do prefeito, a quem foi pedir o calçamento da rua do Engenho de Dentro, no 19º districto, Inhaúma.

Notas Religiosas

No Curato da Cathedral Metropolitana ficará exposto hoje, de accordo com as instrucções emanadas da Vigararia Geral do Arcebispado, o Santissimo Sacramento, havendo á tarde, o encerramento com benção e canticos sacros.

*

AS REUNIÕES DE HOJE

Na matriz de Santa Rita, ás 7 horas, da Conferencia de São Vicente de Paulo, da freguezia do Santissimo Sacramento.

Na matriz de Nossa Senhora da Gloria, ás 7 horas, da Conferencia de São Vicente de Paulo, e ás 8 horas, da Commissão Parochial do Centro Catholico.

Na matriz de São Christovão, ás 7 horas, da conferencia de São Vicente de Paulo.

Na egreja de Nossa Senhora do Parto, ás 7 horas, da Conferenvia de Nossa Senhora de Lourdes.

*

AS AULAS DE CATHECISMO DE HOJE

Na matrz ide Santa Rita, ás 3 1|2 horas.

No Curato da Cathedral Metropolitana, ás 3 1|2 horas, depois da benção do SS. Sacramento.

Na matriz de Santo Antonio, ás 3 1|2 horas.

Na matriz de Nossa Senhora da Luz, ás 4 horas para meninas.

Na matriz de São Francisco Xavier do Engenho Velho, ás 3 1|2 horas.

Na matriz do Senhor Bom Jesus do Monte, da ilha de Paquetá, ás 10 horas.

Na matriz de Nossa Senhora das Dôres, da Salette, ás 5 horas e 3|4.

Na matriz de Nossa Senhora de Copacabana, ás 3 1|2 horas.

Na matriz de Nossa Senhora da Conceição, do Engenho Novo, ás 4 horas.

Na matriz de Nossa Senhora da Gloria, ás 3 horas.

Na matriz do Sagrado Coração de Jesus, ás 3 horas.

Na matriz de Nossa Senhora da Piedade, ás 4 horas.

No Curato de Santa Thereza de Jesus, das 3 1|2 ás 4 1|2 horas.

Na egreja do Convento de Nossa Senhora do Carmo, ás 3 horas.

Na egreja do Divino Salvador, ás 3 1|2 horas.

Na egreja de Nossa Senhora da Conceiçoã, do Engenho de Dentro, ás 3 horas.

No Santuario do Santo Sepulchro, todos os dias, ás 4 horas.

Na Capella do Asylo Isabel, ás 11 horas.

Na capella de Anchieta, ás 4 horas.

Na egreja do Recolhimento de Nosa Senhora da Annunciadora, ás 9 1|2 horas.

Na capella de Nossa Senhora do Soccorro, ás 2 horas.

Na capella de Nossa Senhora da Conceição do Outeiro, ás 3 horas.

*

INSTRUCÇÃO POPULAR

Hoje, ás 7 horas, haverá, na matriz de Santa Rita, instrucçaõ popular, para todas as pessoas que desejarem assistir.

Na egreja de Nossa Senhora do Carmo, da Lapa, ás 4 horas.

*

VIGARIA GERAL DO ARCEBISPADO

Monsenhor Antonio Alves Ferreira dos Santos não dará hoje audiencia, na Vigararia Geral do Arcebispado, no Curato da Cathedral Metropolitana.

*

AUDIENCIA DO CARDEAL

Sua eminencia o cardeal arcebispo do Rio de Janeiro não dará audiencia hoje, no palacio de São Joaquim, no largo da Gloria.

*

OBRA DOS TABERNACULOS

Nos primeiros dias de maio fará nesta capital uma conferencia em beneficio da Obra dos Tabernaculos, o revdmo. padre dr. João Gualberto do Amaral.

*

DOM EPAMINONDAS DE AVILA E SILVA, BISPO DE TAUBATE'

Desde hontem hospeda esta capital o venerando prelado da Diocese de Taubaté, d. Epaminondas de Avila e Silva, que, procurando retemperar sua saude, veiu em compartimento reservado, no rapido, acompanhado dos sacerdotes padres Telesphoro de Moura e Carolino de Menezes, sua irmã d. Virgina de Avila e Silva e seus domesticos.

A *gare* da Central foi s. ex. revma. recebido por monsenhor Amador Bueno de Barros, representando o Asylo Isabel, dr. Marcondes e outras pessoas.

Acha-se o sr. bispo residindo com sua comitiva á rua Gonçalves Campos n. 12, freguezia de S. Francisco Xavier, onde foi s. ex. recebido pela directora do Asylo Isabel, d. Alvina de Andrade Lopes, a professora d. Elvira Ferreira e as educandas Maria de Lourdes da Silva Maia e Philomena Gomes.

Apresentamos a s. ex. as boas vindas, com votos de completo restabelecimento para a continuação do governo de sua querida diocese, já devedora a s. ex. revma. de relevantes serviços, notoriamente o seminario Maior e Menor creado e mantido pelo zelo apostolico de s. ex. revma.

PASSADEIRAS de PITA, a 6$ o metro; só na *Casa Boileux* — Uruguayana 31

TRIBUNAL DO JURY

Tentou matar a amante e foi condemnado a quatro annos de prisão

Foi hontem submettido a julgamento, no tribunal popular, Torquato Ferreira Vaz, que no dia 31 de março do anno passado, ás 3 horas da tarde, á rua do Nuncio n. 7, deu quatro tiros de revolver em sua amante Adalgisa Ferreira de Lima, tentando matal-a.

O conselho de sentença, pelas respostas dadas aos quesitos, condemnou o réo a 4 annos de prisão.

A VIDA EM VIDROS

RHUM CREOSOTADO — DE — Ernesto Souza

Com Iodo, Glycerina e Hypophosphitos de Calcio e Sodio

BRONCHITES, Asthma, Tuberculose pulmonar, Rachitismo

TONICO PODEROSO

GRANADO & C.—1.° de Março, 14

21 DE ABRIL

Commemoração de Tiradentes

O Gremio Nacional Beneficente Floriano Peixoto, como nos annos anteriores, realizará uma sessão civica em homenagem do proto-martyr da Republica, Tiradentes.

Para essa solennidade não serão expedidos convites especiaes, pois o salão de honra do referido Gremio, á rua General Camara 256, onde se effectuará esse acto, estará á disposição dos republicanos.

UMA ACÇÃO JULGADA PROCEDENTE

D. Amelia Vianna da Silva viuva de Antonio José da Silva, proprietaria de terras denominadas Terreno da Fontinha, no Rio das Pedras, propoz no juizo da 3ª vara civel uma acção de manutenção de posse daquellas terras em cujo uso e gozo pacifico se acha ha mais de 30 annos.

A acção foi proposta contra José de Almeida Marques que adquiriu parte dessas terras por quatrocentos mil réis, em praça do juizo dos feitos da Fazenda Municipal como sendo pertencentes a d. Maria Angelina Vianna.

A acção correu os seus tramites regulares e hontem foi pelo dr. Ouvidio Romeiro, julgada procedente e comminada a pena de cinco contos de réis para o caso de nova turbação.

E' UMA MONSTRUOSIDADE

dar-se medicamentos alcoolicos ás creanças

Para o seu organismo delicado o remedio ideal é a

EMULSÃO de SCOTT.

UM "HABEAS-CORPUS" CURIOSO

Conforme noticiamos ha dias, o professor Olavo Luiz Vianna, requereu uma ordem de *habeas corpus*, ao juiz federal, allegando um constrangimento illegal.

Assim dizia elle que obtivera por concurso o provimento de uma cadeira do curso da Escola Naval e effectivamente o exercitava.

Mas tendo sido extincta a cadeira obteve mais tarde por sentença a garantia do seu direito.

Agora foi-lhe ordenado que embarcasse no "Benjamin Constant" para ali ministrar as alludidas aulas á turma de guardas-marinhas.

Pediu então *habeas corpus* allegando que fora nomeado para reger a cadeira na séde da Escola Naval e não a bordo de um navio, assim como a alumnos daquella Escola e não a officiaes que fazem parte do quadro de Marinha.

O juiz denegou a ordem e o paciente recorreu para o Supremo Tribunal.

Hontem, aquelle tribunal converteu o julgamento em diligencia para pedir acerca do caso esclarecimentos ao ministro da Marinha.

MOIRÉS PARA CORTINAS com 130 de largura, a 10$ o metro; só na *Casa Boileux* — Rua Uruguayana 31.

"Jornal das Moças"

Um numero interessante e attraente o que hoje lança em circulação a empresa do *Jornal das Moças*.

O magnifico hebdomadario feminino traz na capa um bello retrato da distincta senhorita rio-grandense Dinorah Simões Lopes.

As demais paginas, bellamente illustradas, são um excellente repositorio de chronicas, artigos literarios, poesias, secções humoristicas e de informações uteis, etc.

Um numero de successo, em summa, o de hoje.

MELISSA — GERVÃO — ANIZ

TRINOZ — DE — Ernesto Souza

Inappetencia, Máo Hallto, Más Digestões, Dôres de Cabeça, Figado Augmentado, Urinas Turvas, Palpitações do Coração.

TONICO DO SYSTEMA NERVOSO

GRANADO & C.—1.° de Março, 14

O "TENDER" "CEARA'" EM AGUAS BRASILEIRAS

Fortaleza, 18 — (A. A.) — O commandante Graça Aranha dirigiu ao presidente do Estado, o seguinte telegramma, do Recife: "No momento de chegar ao nosso caro Brasil, trazendo o "tender" *Ceará*, que vem de realizar bella travessia, neste momento difficil, permitti que em nome dos nossos patricios que com orgulho o guarnecem, saudemos na vossa distincta pessoa, o carinhoso Estado que deu o seu sympathico nome ao nosso navio."

O dr. João Thomé, respondeu agradecendo a grata communicação, nos seguintes termos: "Tenho a mais viva satisfação em felicitar-vos pelo brilhante feito que acabaes de realizar, trazendo a bom porto, sob o vosso commando, o "tender" *Ceará*. Muito grato á gentileza do vosso telegramma. Saudações apresento-vos e á briosa guarnição do bello navio, que traz o nome do nosso Estado."

Homenagem do 1º regimento ao general Pinheiro Bittencourt

Como noticiámos, os officiaes do 1º regimento de cavallaria, como homenagem ao seu ex-commandante, general Pedro Augusto Pinheiro Bittencourt, fizeram celebrar hontem uma missa em suffragio de sua alma.

A esse acto, que se realizou na Cruz dos Militares, compareceram innumeros officiaes do Exercito e da Armada e os ministros da Guerra e da Marinha e altas autoridades da Republica.

CORTINAS com bandeaux, a 25$000 o par—Uruguayana 31.

MAIS DUAS FALLENCIAS

O dr. Paulino Silva, juiz da 2ª vara civel, decretou hontem a fallencia do commerciante Alfredo Dias, estabelecido com casa de moveis á rua da Constituição n. 49, a requerimento de Luiz Quintaes, que é credor da quantia de 1:000$000, valor de uma nota promissoria protestada e não paga.

O juiz nomeou syndico o requerente, marcando o dia 24 para a assembléa de credores, e o prazo de 20 dias para as declarações de creditos.

— O mesmo juiz decretou egualmente a fallencia do espolio do corretor Theodoro Lobo, a requerimento do commerciante Alexandre Teixeira, credor de vinte e dois contos de réis, que entregára ao fallecido, para adquirir apolices da Prefeitura Municipal de Bello Horizonte.

O juiz officiou ao juiz do inventario, afim de que seja elle sustado, vindo os bens para o juiz da fallencia, e marcou o dia 21 de maio para a assembléa de credores, e o prazo de 20 dias para as declarações de creditos.

ACADEMIA DE MEDICINA

A Academia Nacional de Medicina reune-se hoje, em sessão ordinaria, ás 8 horas da noite.

A ordem do dia é a seguinte:

I — Discussão da communicação do dr. Francisco Eiras sobre um caso raro de oto-mastoidite gonococcemica e arthrite secca curadas pela Radical conservadora e o mercurio colloidal electrico;

II — Novo processo para determinação da data da morte, pelo dr. Belmiro Valverde.

A sessão é publica.

O "TENDER" CEARA'

Os leitores já conhecem, pela minuciosa e precisa descripção que hontem fizemos, o que é o original navio destinado á flotilha dos nossos submersiveis. Conforme noticiamos mesmo adeantamos, o "tender" *Ceará* chega hoje ao porto desta capital, depois do meio dia.

A QUESTÃO DO PÃO

UM APPELLO AOS PANIFICADORES PARA QUE SEJA INICIADA JA' A FABRICAÇÃO DO PÃO MIXTO

Realizou-se hontem mais uma assembléa promovida pela Associação dos Estabelecimentos de Padaria, para tratar da palpitante questão do pão.

Aberta a reunião ás 2 horas da tarde pelo presidente daquella Associação, sr. Luiz Moreira Barbosa, foi convidado para presidir os trabalhos o dr. Vieira Souto.

O dr. Vieira Souto agradeceu o convite da directoria da Associação e lembrando as conferencias do anno passado para conseguir a panificação com a farinha virgem das lascas de mandioca, lamentou que os industriaes de padaria tivessem desanimado nas experiencias encetadas, porque o fermento não era apropriado. Hoje, ante a carencia absoluta que nos está ameaçando da farinha de trigo, é necessario tratar da panificação intensiva com farinha de milho.

Diversas padarias já têm ensaiado com muito bons resultados essa panificação mixta, e a Prefeitura ficou muito bem impressionada com as primeiras experiencias.

Disse mais o dr. Vieira Souto que o governo deveria syndicar as grandes quantidades de farinha de trigo que se consomem nas fabricas de massas, principalmente em S. Paulo, para a população italiana, e assim serem coadjuvados os legitimos esforços dos industriaes de padaria.

O sr. Luiz Moreira Barbosa passou então a presidencia da mesa ao sr. João Pinto do Amaral, e fez largas considerações sobre a necessidade de empregar a farinha de milho na panificação porque, ainda que ignoremos o verdadeiro stock das farinhas de trigo existentes no mercado, os padeiros devem introduzir nos usos da população o pão mixto. Não é de opinião que se peça ao governo um decreto para esse fim porque, alem de vir isto ferir a liberdade do commercio, tal alvitre seria inexequivel, porquanto não sabemos a quantidade de farinha de trigo que temos no mercado, e ignoramos tambem a quantidade de fubá de milho que poderá ser fornecida pelos moageiros aqui na capital. Reiterando, pois, seus conselhos para que todos os padeiros fabriquem pão mixto, entregou na mesa a seguinte proposta:

1º — Que por intermedio desta associação seja feito um appello a toda classe de panificadores, afim de que desde já seja iniciada a panificação do pão mixto, empregando-se a farinha de fubá de milho, ou qualquer outra que seja adaptavel á panificação.

2º — Que egualmente seja feito um appello aos agricultores nacionaes no sentido de intensificar quanto possivel a cultura do trigo e do milho, a exemplo do que a Associação já fez em outra occasião, lembrando ainda aos agricultores a conveniencia de ser feita a colheita de milho em bom estado de maturação e deixando elle seccar para evitar toda humidade que produz a fermentação.

3º — Que a directoria envie uma representação ao exmo. sr. presidente da Republica, expondo a situação do mercado das farinhas em todos os seus detalhes, e lembrando a necessidade de isentar temporariamente dos direitos alfandegarios as farinhas de trigo de toda e qualquer procedencia, até que se normalize a situação creada pelo decreto prohibitorio do governo argentino, pelo qual estamos ameaçados de ficar privados daquelle producto de primeira necessidade.

4º — Que sejam designados os srs. Antonio Domingues Alvarez, Pedro Pinto Miranda e Oscar Moreira Barbosa para acompanharem todas as gestões da directoria em assumpto de tanta importancia.

5º — Que a directoria fique autorizada aos dispendios necessarios com publicações e outras despesas que as circumstancias reclamem.

Submettida á approvação esta proposta obteve ella o consentimento unanime de toda a assembléa.

O sr. Moreira Barbosa, assumindo novamente a presidencia, agradeceu aos representantes da imprensa o seu concurso, dando publicidade ás resoluções tomadas, e aos associados o seu comparecimento ás reuniões da Associação, esperando que todos conseguirão dos collegas que não puderam comparecer a cooperação no sentido de ser intensificada a panificação mixta para minorar a crise actual.

Terminada a conferencia, o dr. Vieira Souto foi muito cumprimentado, e retirou-se do recinto social, porque outros affazeres reclamavam sua presença em outro logar.

O sr. Luiz Moreira Barbosa assumiu então a presidencia e concedeu a palavra aos associados. Falou em primeiro logar o sr. Antonio Dominguez Alvarez, que apresentou uma proposta pedindo ao governo a declaração official de um typo de pão obrigatorio e exclusivo, para evitar que o "stock" das farinhas de trigo se esgote no mercado, permittindo unicamente o pão de farinha de trigo no fornecimento nos hospitaes.

O sr. Pedro Pinto Miranda disse que tal proposta não pode ser tomada em consideração, porque o fornecimento de milho no mercado da capital é muito dominuto, tendo completa certeza de que actualmente só temos tres moageiros de fubá de milho que podem produzir apenas 70 saccos por dia, quando o nosso consumo é de 5.000 saccos diarios approximadamente. Disse mais que o milho que está no mercado foi apanhado antes da maturação, porque era destinado ao consumo exclusivo dos animaes e portanto fermenta logo, e não se presta á panificação. Pondera ainda que o preço do milho em grão é realmente de 7$500 o sacco; porém o fubá de milho que os padeiros terão que comprar para a panificação custa 15$000 o sacco. Neste ponto frisou bem as informações erradas que por vezes apparecem nos jornaes, os quaes chegaram a sustentar que, comprando os panificadores o milho a 100 réis o kilo, poderiam elles fazer a mistura com a farinha de trigo, e vender o pão por preço infimo, dando ainda margem a grandes lucros. "Essas inverdades involuntarias certamente prejudicam bastante, porque nós que estamos em contacto directo com o povo, somos julgados como gananciosos, quando effectivamente somos os mais prejudicados nas actuaes circumstancias", declarou o sr. Miranda.

Os moinhos podem levantar os preços conforme o exijam as condições do seu mercado; porém o padeiro não pode nem augmentar os preços nem diminuir o tamanho sem cair no desagrado do consumidor, o qual paga o pão diario quando pode e quando muito bem entende, com prejuizo manifesto para o industrial que tem obrigação de pagar suas contas correntes na praça. Finalmente o sr. Miranda disse que a Associação não deve tomar iniciativa do typo obrigatorio; essa iniciativa cabe ao governo que conhece o verdadeiro stock da farinha de trigo, e sabe as necessidades do paiz, calculando que sómente na Capital Federal o consumo da farinha de trigo monta a 5.000 saccas diarias.

Reuniu-se hontem na séde da Sociedade Nacional de Agricultura a commissão especial por ella nomeada para estudar os meios mais praticos e aconselhaveis de dar solução ao problema do pão, assumpto que, além de economico se reveste de caracter politico-social, como bem o disse o dr. Vieira Souto na ultima reunião da directoria daquella Sociedade.

A commissão que se compõe dos senhores Victorino Monteiro, Vieira Souto, Dias Martins, Pereira Lima, Alfredo de Andrade, Mario Saraiva, Felix Guimarães, Alberto Lofgren, Victor Leivas, Henrique Silva e C. Gomes esteve por longo tempo a trocar idéas sobre o problema, sendo alvitradas medidas varias.

Ficou incumbido de relatar as conclusões da commissão o dr. Vieira Souto, sendo marcada para hoje, a 1 hora, uma conferencia a respeito com o ministro da Agricultura.

Os trabalhos da commissão já vão alleantados e serão com a maxima urgencia terminados.

MAIS UM TABELLIÃO DENUNCIADO

O dr. Silva Costa, procurador criminal da Republica offereceu hontem denuncia contra Eugenio do Nascimento Silva e o tabellião interino Leite Borges, pelo crime de tentativa de estellionato.

Foi o caso que o primeiro delles falsificou um documento para levantar do cofre de Depositos Publicos seis contos de réis que ali ficaram de saldo no executivo municipal movido contra Antonio Francisco de Oliveira.

Devendo este impostos do predio da rua 4 de Setembro n. 2 foi o immovel penhorado e vendido, depositando-se o saldo da execução.

O documento falso teve a firma reconhecida por Leite Borges, então em exercicio no cartorio do tabellião Fonseca Hermes.

E' mais um notario denunciado.

CONFERENCIA JUDICIARIA-POLICIAL

Por motivos superiores foi transferida para o proximo dia 3 de maio a installação da Conferencia Judiciaria-Policial.

O sr. Aurelino Leal já tem em mãos 24 theses das 31 de que se compõe o programma.

União Geral da Construcção Civil

SE'DE PRAÇA TIRADENTES N. 71

Convidam-se todos os companheiros que fazem parte da administração, conselho de classe e delegados á Federação para uma reunião hoje, ás 20 horas.

O QUE E' VERMUTIN?

E' um aperitivo-estomacal moderno, elegante, original, que se toma puro, gelado, com agua, syphon ou misturado com outro.

E' uma bebida deliciosa, com poderes tonico-digestivo-nervinos e virtudes RADIO-ACTIVAS que influem no organismo, rejuvenescendo a todos que fizerem uso.

Notae o paladar delicioso que fica na boca depois que se bebe o VERMUTIN! Tome gelado, que é delicioso!

O appetite renasce, a juventude se conserva e se prolonga, a velhice adquire novos reforços para resistir aos seus effeitos!

Tomae sempre, repeti as doses de 3 a 4 calices por dia e no fim de 15 dias sentireis os beneficios do RADIO-APERITIVO INDIANO — VERMUTIN — do dr. Eduardo França.

Encontra-se em todos os hoteis, restaurantes, cafés, confeitarias, bars, botequins e armazens.

Unicos depositarios: Mourão & C., rua do Rosario, 133. — Concessionarios: Coutinho Neves & C., rua Buenos Aires, 96, sobrado.

SPORTS

O FOOTBALL EM S. PAULO

O programma da estação de 1917

Eis a nova tabella dos jogos da 1ª divisão, reorganizada pela commissão de "football" da Associação Paulista de Sports Athleticos:

Datas	Antarctica	Floresta	Santos
Abril 8	Ypiranga — Corinthians....	Palmeiras — S. Bento	
Abril 15	Ypiranga — Corinthians....	Paulistano — Santos	
Abril 21	Palestra — Internacional...	Palmeiras — Ypiranga	
Abril 22	Corinthians — Mackenzie...	S. Bento — Paulistano	
Abril 29	Palestra — Paulistano.....	Internacional — Santos	
Maio 3	Mackenzie — Palmeiras....	S. Bento — Ypiranga	
Maio 6	Palestra Corinthians.......	Internacional — Paulistano	
Maio 13	Paulistano — Corinthians...	S. Bento — Mackenzie	
Maio 17	Palestra — Palmeiras......	Paulistano — Ypiranga	
Maio 20	Corinthians — Santos......	Internacional — S. Bento	
Maio 27	Palestra — S. Bento......	Palmeiras — Santos	
Junho 3	Mackenzie — Paulistano...	Ypiranga — Internacional	
Junho 10	Internacional—Corinthians	Paulistano — Palestra	Santos S. Bento
Junho 17	Internacional — Mackenzie	Palmeiras — Corinthians	
Junho 24	*Disputa das taças "Hebê" e "Fuchs", — no Rio de Janeiro*		
Junho 29	Mackenzie — Ypiranga...	Corinthians — Paulistano	Santos—Palestra
Julho 1	S. Bento — Internacional...	Ypiranga — Mackenzie	
Julho 8	Paulistano — Palmeiras...	Corinthians—Internacional	Santos—Mackenzie
Julho 14	*Treino dos "scratchs" da Associação*		
Julho 15	Ypiranga — Palestra......	Palmeiras — Paulistano	
Julho 22	Ypiranga — Santos.......	Mackenzie — Palestra	
Julho 29	*Disputa da taça "Rodrigues Alves" — em S. Paulo*		
Agosto 5	Internacional — Palmeiras	S. Bento — Corinthians	Santos — Ypiranga
Agosto 12	Palestra — Mackenzie....	Corinthians— Ypiranga	Santos—Internacional
Agosto 15	S. Bento — Palmeiras...	Paulistano — Mackenzie	
Agosto 19	*Disputa da taça "Rodrigues Alves" — no Rio de Janeiro.*		
Agosto 26	Ypiranga — Palmeiras...	Internacional — Palestra	Santos— Paulistano
Setembro 2	Paulistano — S. Bento	Mackenzie — Corinthians	
Setembro 7	*Areino dos "scratchs" da Associação*		
Setembro 9	Mackenzie — S. Bento	Palestra — Santos	
Setembro 16	Ypiranga — S. Bento	Corinthians — Palestra	
Setembro 23	Paulistano—Internacional	Palmeiras — Mackenzie	
Setembro 30	Ypiranga — Paulistano	Palmeiras — Palestra	Santos — Corinthians
Outubro 7	*Disputa das taças "Hebê" e "Fuchs" — em S. Paulo*		
Outubro 12	— — — —	S. Bento — Palestra	
Outubro 14	Corinthians — Palmeiras	Palestra — Ypiranga	
Outubro 21	Internacional— Ypiranga	Corinthians — S. Bento	Santos —Palmeiras
Outubro 28	S. Bento — Santos....	Mackenzie — Internacional	
Novembro 4	Mackenzie — Santos..	Palmeiras — Internacional	

PELA LIGA METROPOLITANA

A eleição do presidente; os commentarios que ella suggere

Noticiámos já a realização da assembléa geral da Liga Metropolitana de Desportos Terrestres, em a qual foi eleita a nova directoria.

Não ha duvida de que a noticia da eleição do sr. Souza Ribeiro para o alto posto de presidente repercutiu sensacionalmente nos meios sportivos cariocas. E isso pelo facto de ter sido esse "sportsman" eleito hontem por um grupo de representantes que o deitou fragorosamente abaixo, em meio do anno passado, quando s. s. exercia a mesma funcção na directoria da Liga.

Accresce ainda a coincidencia notavel da directoria ter ficado constituida, á excepção, está claro, do presidente, de pessoas que tomaram parte activa no combate ferrenho que, então, foi feito á administração a que o mesmo prestava a suprema direcção, estando incluido nesse numero o *chefe* do golpe da demolição.

Ora, não póde causar estranheza a ninguem que aquelles que apoiaram o sr. Souza Ribeiro na quéda de 1916 não possam pactuar com a sua eleição em 1917, pelos que o puzeram abaixo, maxime depois de tudo quanto acaba de se passar no scenario do sport carioca.

Porque, ou os demolidores, que o acharam incompetente e lhe fizeram uma censura em pleno conselho, deliberaram dar a mão salvatoria ao eleito, num gesto de condescendencia, ou o presidente deposto deliberou submetter-se deante dos seus antagonistas, numa capitulação que deixa muito mal os seus alliados do momento critico em que foi desferido o golpe, deixando em peores condições a elle proprio.

Na primeira hypothese, o sr. Souza Ribeiro é obrigado a, altaneiro, recusar um soccorro que não deve ter requerido; a repellir um soccorro affrontoso aos seus brios. E os seus companheiros da quéda só podem admittir esse procedimento. Na segunda, o sr. Souza Ribeiro, se não recusar o cargo, capitula como "sportsman" e como homem, em todos os predicados immanentes a essas duas qualidades. E os seus companheiros tambem não podem conformar-se com a capitulação. Não parece isto sensato?

Jámais se poderá dizer que os inimigos sportivos de 1916 reconheceram que erraram, quando fizeram approvar um voto de censura ao presidente. Nada se passou posteriormente que pudesse concorrer á modificação da opinião dos autores da censura, a não ser a attitude do eleito na memoravel delegação dos dez. Esta attitude poderia reformar o modo de ver dos censores? Não cremos... De resto, o sr. Souza Ribeiro, collaborando nas idéas da maioria — segundo a propria phrase de s. s. — nenhuma coisa praticou que desfizesse a base da censura de 1916.

Depois, numa assembléa de 21 clubs, como a de ante-hontem, a eleição do presidente consummou-se com dez votos apenas, o que não representa a maioria, que seria de desejar em tal emergencia. Os demais votos dispersaram-se, em quasi sua totalidade, no sr. Noël de Carvalho, que declarou previamente não acceitar em absoluto a candidatura. Essa dispersão foi um gesto eloquente de rebeldia á eleição do candidato official.

As nossas palavras não têm a intenção de combater pessoalmente o sr. Souza Ribeiro, mas a de mostrar á sociedade que, *coherentemente*, s. s. não póde ser apoiado hoje pelos seus alliados de outr'ora.

Os opposicionistas de hontem que declarem publicamente o seu erro — declarem que consideram o sr. Souza Ribeiro acima da censura e a retirem — dando-lhe uma satisfação formal! Mudará a coisa de figura... Poderá haver quem chame o conselho da Liga de um hospicio de Rilhafolles! Que importa? O "sportsman" Ribeiro ficará com a faculdade de dizer que a capitulação não foi sua. Mas, sem *isso* e sem que nada conduza a crer que *isso* aconteça...

O momento é azado para uma lição. Aguardemos os successos. Virá a lição?

E, já que tratamos do caso, a opportunidade é azada para patentearmos aos que exploram a situação, que os commentarios que se fazem em relação ao sr. Souza Ribeiro, em nada attingem ao seu club, ao glorioso Botafogo Football Club, cujo passado brilhante e sympathia de que goza, não só entre os afficionados cariocas, como entre os gremios que o vêm acompanhando de longa data na luta pelo engrandecimento do "football", nada têm que ver com o pato.

* * *

O CODIGO DE FOOTBALL

A Liga Metropolitana discute-o

Está convocada para hoje uma reunião do conselho da Metropolitana, afim de ser discutido o codigo de "football".

Os representantes devem munir-se de credencial especial.

FLUMINENSE FOOTBALL CLUB

O que a tabella organizada pela commissão de Sports marca para hoje

Communicam-nos da secretaria do Fluminense:

"A tabella organizada pela commissão de sports, marca para hoje, o seguinte:

Das 7 a. m. ás 7,45 a. m., "training" individual para os 1º, 2º, 3º e 4º "teams"; das 8,10 a. m., massagens para "footballers"; das 9,10 a. m. ás 10,10 a. m., exercicios para senhoras; das 10,20 a. m. ás 11,15 a. m., exercicios para meninos e meninas menores de 15 annos; das 3,30 p. m. ás 4,20 p. m., "training" de "football" para os 1 e 2º "teams" infantil; das 4,20 p. m. ás 5,30 p. m., "training de "football" para os 1º e 2º "teams" juvenis.

Fluminense Infantil *versus* S. C. Rio de Janeiro — Infantil.

O "captain" do Fluminense solicita, por vosso intermedio, o comparecimento dos seguintes jogadores, 2º "team", ás 3 horas em ponto:

2º "team":

Marcondes da Luz
Portella — Aureliano
Freitas — Ele — Eiras
Sylvio — Reynaldo — João — Samuel — Sá Carvalho.

1º "team":

Albernaz
Paulo — Hasselmam
Rudolph — Brito — Mario
Braga — Luiz—Peixoto — Nilo —Milton.

— Amanhã, ás 7 horas da manhã, haverá "training" de "football" para os 3º e 4º "teams", pedindo o "captain" o comparecimento dos jogadores escalados; ás 4 horas, treinarão os 1º e 2º "teams".

* * *

LIGA SPORTIVA FLUMINENSE

Torneio Initium

Realizou-se domingo ultimo, no "field" do Nictheroyense, o torneio entre os segundos "teams" dos clubs filiados á Liga Fluminense.

Neste torneio foram observadas todas as regras, e não aconteceu como nos terceiros "teams", no qual, depois do Nictheroyense vencer o torneio, ainda teve que jogar com um club anteriormente derrotado por 2 x 0, perdendo assim o mesmo torneio.

Eis um resumo do mesmo:

O Guarany vence o Cubango. Este "match" foi bem disputado, verificando-se um empate de um "goal", tendo, porém, o Cubango feito um "corner", o que deu a victoria ao seu adversario.

O Nictheroyense vence o Parnahyba. Este "match" foi bem disputado, vencendo o forte "team" do Nictheroyense, que conquistou a victoria com um "goal", feito por Bilú, tendo o Parnahyba feito ainda um "corner".

O Nictheroyense conquistou mais um "goal", que foi considerado "off-side".

O Guarany vence o Ypiranga. Por não comparecer o "team" do Ypiranga, venceu o Guarany "walk-over".

Seguiu-se depois a prova final, entre o Guarany e o Nictheroyense.

O Nictheroyense vence o Guarany. Este "match" foi o melhor e o mais disputado. Enfrentavam-se dois adversarios dignos um do outro.

Primeiramente o Guarany fez um "corner". Depois o Nictheroyense fez um "goal" que, embora marcado em bello estylo, foi considerado "off-side".

O Nictheroyense faz, em seguida, dois "corners", terminando assim o 1º tempo.

O 2º tempo da luta foi mais movimentado, proporcionando á numerosa assistencia uma luta brilhantissima. Em um ataque cerrado, o Guarany consegue fazer um "goal".

Parecia evidente a victoria do "team" vermelho, quando os alvi-negros, em uma brilhante virada, obrigam os adversarios a conceder-lhes dois "corners" e um "goal", bellamente conquistado por J. Gloria. Esta brusca virada foi feita em 5 minutos, terminando logo o "match" com a victoria do "team" do Nictheroyense, que levantou, assim, as medalhas de prata, offerecidas ao vencedor.

Eis o valente "team" vencedor do torneio:

J. Barros
C. Penetra — A. Mello
Pedro — Bororá — Alberto II
Mario — J. Gloria— Bilú —Oscar —Zéca

* * *

AMERICA FOOTBALL CLUB

Treino entre os primeiros teams

Pedem-nos a seguinte publicação:

"Havendo hoje, ás 4 horas da tarde, treino entre os primeiros "teams" do America e Carioca, no campo deste, o capitão do America solicita o comparecimento de todos os seus jogadores na séde social, ás 2 1|2 horas."

* * *

TURF

DERBY-CLUB

Para a corrida de sabbado proximo, são bem provaveis as seguintes montarias:

1º pareo — "Supplementar" — 1.500 metros — Ortegal, 47 kilos, J. Escobar; Hebe, 48 kilos, D. Vaz; Fabula, 52 kilos, P. Zabala; Espoleta, 48 kilos, D. Suarez; e Tenente, 48 kilos, A. Paris.

2º pareo — "Cosmos" — 1.500 metros — Sans Rival, 51 kilos, R. Paris; Palhaço, 53 kilos, D. Suarez; Marne, 51 kilos, O. Coutinho; Irina, 51 kilos, A. Zalazar; e Blitz, 53 kilos, D. Vaz.

3º pareo — "Seis de Março" — 1.500 metros — Huerta, 50 kilos, C. Ferreira; Cangussú, 51 kilos, R. Cruz; Escopeta, 52 kilos, D. Suarez; Herodes, 47 kilos, D. Vaz; e Flecha, 50 kilos; é bem provavel que não corra.

4º pareo — "Itamaraty" — (1ª turma) — 1.600 metros — Merry-Bay, 52 kilos, D. Ferreira; Espanador, 52 kilos, P. Zorroso; Minas Geraes, 52 kilos, P. Zabala; Spear Foot, 52 kilos, D. Suarez; Buenos Aires, 52 kilos, E. Le Mener.

5º pareo — "17 de Setembro" — 1.600 metros — Alida, 51 kilos, D. Vaz; Jaguanço, 49 kilos, D. Ferreira; Sicilia, 50 kilos, D. Suarez; Palmeira, 51 kilos, R. Cruz.

6º pareo — "Grande Premio Tiradentes" — 1.700 metros — Sultão, 56 kilos, E. Le Mener; Insignia, 52 kilos, D. Suarez; Calepino, 50 kilos, R. Cruz; Battery, 50 kilos, A. Fernandez; Fidalgo, 48 kilos, E. Rodriguez; Atlas, 48 kilos, P. Zabala.

7º pareo — (2ª turma) — 1.600 metros — Alegre, 52 kilos, D. Suarez; Majestic, 52 kilos, E. Rodriguez; Idyl, 52 kilos, R. Cruz; David, 52 kilos, Joaquim Coutinho; e Revisor, 52 kilos, A. Fernandez.

ADIANTA-SE RAPIDAMENTE

A molestia dos rins adeanta-se tão rapidamente, que muitas pessoas, quando chegam a percebel-a estão completamente em suas garras. Attenção prompta deve ser dada ao menor symptoma de mal dos rins. Se existe uma dor surda nas costas, dores de cabeça, tonteira, enfado, ou se as secreções dos rins são offensivas, irregulares ou dolorosas, use as Pilulas de Foster, para os rins, sem demora. Nenhum outro remedio é tão recommendado. Peça amostra gratis, a Foster—Mc. Clellan Co, Caixa 1662 — Rio.

RETRETAS PARA HOJE

Na praça Affonso Penna tocará a banda de musica da Brigada Policial, das 7 ás 10 horas da noite, sob a regencia do mestre Luiz Giambarba.

— Por deliberação do dr. Franco Vaz, director da Escola Quinze de Novembro, a começar de hoje tocará, todas as quintas-feiras, no pavilhão da praça General Quintino Bocayuva, a banda de musica da referida escola, das 17 ás 22 horas.

Ainda o assassino de "Lili das Joias"

Toda gente se lembra do barbaro crime de que foi victima a infeliz decaida Rosa Schwarz, a "Lili das Joias".

Certa manhã appareceu ella degolada no seu quarto, cercando-se, no começo, o barbaro crime de impenetravel mysterio. O criminoso fugira daqui para S. Paulo e ali fôra preso em flagrante, quando commettia um crime semelhante. Chama-se Bernardino Barceló. Processado e levado á barra do tribunal, foi elle condemnado á pena de 30 annos de prisão e, aqui, á pena de 25 annos.

Mas Bernardino expiará o seu crime em S. Paulo, para onde seguiu hontem, acompanhado de dois agentes de policia.

POLICIAES

PEQUENOS FACTOS DA VESPERA

Falleceu na Santa Casa

Segunda-feira ultima, Raul Silva foi victimado por um desastre de trem, sendo internado no hospital da Santa Casa, indo para a 14ª enfermaria.

Hontem, pela madrugada, Raul Silva após crueis soffrimentos, veiu a fallecer, sendo o seu cadaver removido para o Necroterio da Policia, de onde á tarde o seu enterro saiu para o cemiterio de S. Francisco Xavier.

Quando os estivadores querem...

Um grupo de estivadores, entendeu hontem, ás 2 horas da tarde, de impedir que o pessoal que trabalhava a bordo da barca norueguesa *Dova Lisbôa* e do lúgar nacional *D. Guilherme*, continuasse o seu trabalho nesses dois navios.

E quando os estivadores querem... só a policia depois intervindo, que foi o que aconteceu.

O immediato do *Dova Lisbôa* e o commandante do lúgar *D. Guilherme* requisitaram da policia maritima algumas praças para garantirem o serviço.

O sub-inspector, sr. Souza Bordini, mandou logo 4 praças para o lúgar, *D. Guilherme* e 5 para a barca *Dova Lisbôa*, afim de evitar que os estivadores se tornassem aggressivos e o serviço continuasse a ser livremente feito...

E nada mais houve.

Caiu e fracturou a clavicula

Eugenia Rosa da Silva, branca, solteira, de 53 annos de edade, hontem, em sua casa, á rua Christovão Pinto n. 33, na Piedade, quando descia uma escada, caiu, fracturando a clavicula esquerda.

Eugenia foi medicada no Posto Central de Assistencia e depois removida para a Santa Casa, onde deu entrada na 12ª enfermaria.

Furtaram as cabras do tenente

O tenente Manoel Vieira da Silva, negociante estabelecido á rua da Estação n. 2, em D. Clara, procurou hontem as autoridades policiaes do 23º districto e queixou-se de que os larapios lhe haviam furtado duas cabras.

A's mesmas autoridades tambem queixou-se Manoel Machado Sobrinho, residente á travessa Portella n. 2, em Inhaúma, de que seu empregado Benedicto de tal, de 16 annos de edade, havia desapparecido, roubando-lhe a quantia de 250$000.

A policia registrou as duas queixas e prometteu providenciar.

Desapertava-se nos parafusos...

O agente da estação de Deodoro prendeu hontem, quando furtava os parafusos de uns carros da Central, que se achavam num desvio naquella estação, o pedreiro Antonio Neves, pardo, casado, de 38 annos e residente á rua João Vicente n. 223.

Neves foi remettido para a delegacia do 23º districto e ahi, quando interrogado, declarou que, actualmente, estando sem trabalho, desapertava-se em furtar parafusos e vendel-os a um intrujão, no Rio das Pedras.

O larapio foi recolhido ao xadrez, depois de autoado em flagrante.

Dizem que elle furtou

No quarto escuro da delegacia do 5º districto, acha-se preso, desde o dia 16 do corrente, Amadeu Ribeiro, portuguez, de 17 annos, residente á rua Carioca n. 40, 2º andar; Amadeu é accusado por Joaquim de Sá, residente á avenida Mem de Sá n. 30, de lhe ter furtado um relogio de ouro e corrente do mesmo metal, no valor de 300$000.

Nos interrogatorios a que tem sido submettido no cartorio daquella delegacia, Amadeu affirma que no dia em que se deu o facto estava fóra desta capital em casa de uma pessoa sua amiga, de nome Corado, residente á rua Barão de Amazonas n. 310, Nictheroy.

A policia prosegue em investigações.

MINAS-RIO-S. PAULO

VILLA NOVA DE LIMA — Foi hontem solemnemente restaurada no Grupo Escolar desta villa, a imagem do Christo Redemptor.

Neste mesmo dia foi realizada uma grande manifestação de apoio ao governo brasileiro pela nobre e digna attitude que tomou com relação ao barbaro torpedeamento do navio "Paraná".

O povo, em massa, tendo á frente a bandeira nacional, precedendo duas bandas de musica locaes, percorreu as principaes ruas da villa, protestando contra o gesto deshumano e barbaro da Allemanha. Tomaram parte nesta manifestação muitos inglezes aqui domiciliados e a colonia syria. Falaram diversos oradores, os quaes foram muito applaudidos, sendo muito acclamados os nomes dos exmos. srs. drs. Wenceslão Braz, Lauro Muller e Ruy Barbosa.

Não houve felizmente nenhum incidente desagradavel a registrar-se, reinando sempre o maximo enthusiasmo pela causa do Brasil, cuja soberania será mantida pelo povo brasileiro!

Estado do Rio

SAPUCAIA, 31 — (*Do correspondente*) — Ainda que tardiamente, não posso deixar de lamentar, em nome da nossa população e de vossos assignantes, os prejuizos causados ao grande defensor da opinião publica, o *Correio da Manhã*, pelo incendio em suas officinas e outrosim felicitar os seus dirigentes pela prova de energia, não cessando a publicação do valente orgão, que teve logo o offerecimento de suas officinas pelos seus collegas d'*A Noite* e d'*A Tribuna*, garantindo assim a não interrupção das tiragens do nosso querido *Correio da Manhã*.

— *Scratch Mineiro versus Combinado do Rio Branco Riachuelo*. — A victoria do Combinado por 2 x 1. — Conforme estava annunciado, realizou-se domingo p.p., 25, o esperado encontro entre as "équipes" acima mencionadas.

A's 3 horas da tarde, o movimento em nossa "gare" era animador, viam-se representados os nossos clubs nas pessoas de seus "captains" srs. Benedicto Sola (Elite), Gastão Costa (Riachuelo), Nelson Silva (Rio Branco) e nosso Combinado, representado pelo seu "captain" o joven sportsman Albertino Palmier.

Chega o expresso: a nossa philarmonica, que aguardava a chegada do "scratch", executou um alegre dobrado, depois dos cumprimentos da pragmatica, dirigiram-se todos para o Internacional Hotel, acompanhados pela referida banda musical, onde se hospedou o pessoal do "scratch".

O "*match*". — A's 4 horas já o nosso "ground" estava circumdado por elevado numero de assistentes que, impacientes, esperavam o desenrolar da peleja. O bate-bola era a distracção de todos e as marretas dos mineiros, o terror dos sapucaienses. E' tirada a sorte, que coube ao "scratch". O juiz apita. Cada um em sua posição. A's 4 1|2 o nosso "center" dá o passe inicial á nossa ala direita, a qual consegue levar a bola ao campo contrario, [illegible] sim, os nossos o primeiro ataque [illegible]

Dahi por deante, ha ataques para todos os lados, sendo os [illegible] perigosos. Aos 20 minutos de jogo a nossa linha, em cerrado ataque [illegible] sobre o "goal" inimigo, [illegible] Gastão, o veloz extrema direita, dá um passe a Waldemar ("center"), que resultou o primeiro ponto para o Combinado.

Volta a pelota ao centro. A nossa linha média continua a mesma marcação perfeita, não conseguindo então o "scratch" os seus designios. Mais 10 minutos de jogo e Miguel, nosso extrema esquerda, com forte "shoot" marca o segundo "goal" para os nossos. Mais alguns ataques e termina o primeiro tempo, com o seguinte resultado: Combinado, 2; mineiros, 0.

A chuva parecia não querer deixar terminar a brilhante prova. Poucos minutos de descanso e dá-se começo ao segundo "half-time". O quinteto dianteiro dos mineiros atacava, rondando as nossas barras, mas seu resultado [illegible] sempre desfeitas as suas tentativas.

A nossa linha de "halves" sustenta o jogo no meio do campo, e após uma rebatida dos mineiros, mal apanhada por um nosso "back", a carregada pela esquerda, da qual resultou o unico ponto para o "scratch" conquistado por Juca Dias, jogador Girondino.

Até ahi foi a phase mais emocionante da luta, pois a chuva prejudicava extraordinariamente a ambos os contendores, apezar de estar o "combinado" dominando o campo desde o principio do segundo tempo.

A nossa linha ataca ainda com vigor a cidadella confiada á pericia de Juvenal, o qual se defende heroicamente. O nosso habil "center" faz jogo acabado de expectativa e consegue em diversos ataques pôr em perigo as barras mineiras.

A's 6 horas terminava a brilhante prova com o seguinte resultado:

Combinado 2
Mineiros 1

O "scratch" mineiro, que foi deputado, era formado de jogadores do F. P. T. O., e Operario de Porto Novo e Gironda, da estação de Simplicio e o Combinado por jogadores do Riachuelo da nossa cidade, e do Rio Branco, da estação de Anta, o qual [illegible] reservas nos logares de Zeca e Nelson, dois dos melhores elementos do Combinado.

*

Para esta secção acceitamos todas as noticias de interesse geral que nos forem enviadas, ficando as mesmas sujeitas ao criterio da redacção.

Um medico da Brigada Policial chegou gravemente enfermo pelo "Itatinga"

A BRIGADA NÃO TEM BALÕES DE OXYGENEO

O "Itatinga" trouxe hontem, de regresso de uma viagem que fizera á Bahia e ao Ceará, em visita a pessoas de sua familia, o medico da Brigada Policial, tenente dr. João da Cruz Abreu, que durante a viagem passou mal.

Ao chegar o "Itatinga" ao nosso porto, o dr. Cruz Abreu foi accommettido de um violento ataque de asthma, pelo que o commandante logo depois do paquete parar, içou o signal de soccorro.

A Saude Publica não quiz acudir.

Fel-o, porém, a Policia Maritima pelo seu sub-inspector capitão Joaquim Miranda, que, ao saber do que se tratava, communicou-se logo com a Brigada Policial, mandando esta um facultativo, o major dr. Galvão Bueno, acompanhado de quatro praças.

De bordo, o respectivo medico, havia pedido que fosse enviado um balão de oxygeneo. O capitão Miranda, assim, participou á Brigada.

Mas o dr. Galvão Bueno apresentou-se no cáes Pharoux sem um desses balões, por não havel-o na Brigada, a não ser um e esse mesmo, vasio.

A Assistencia Municipal foi então chamada, comparecendo immediatamente, trazendo o balão pedido.

A lancha "Alfredo Pinto" voltou então ao "Itatinga", mas, pela demora, o enfermo fôra já transportado para uma lancha da Intendencia da Guerra.

Esta lancha veiu logo para o cáes Pharoux, mas em meio da travessia, a chamado, foi alcançada pela "Alfredo Pinto", de onde se passou o dr. Galvão Bueno para aquella.

O dr. Cruz Abreu, que veiu em companhia de sua senhora e dois filhos, ao chegar ao cáes Pharoux, se encontrava em estado desesperador, tendo-se-lhe aggravado os seus padecimentos por haver passado duas horas sem soccorros medicos, dentro do porto, das 7 ás 9 horas, e devido a falta de balões de oxygeneo na pharmacia da sua corporação, o que constitue, aliás, uma falta imperdoavel.

Chegado ao cáes Pharoux, foi o dr. Cruz Abreu transportado numa padiola para o auto ambulancia da Brigada, que partiu depois veloz.

Foi regular o movimento do porto, hontem

O "Ceará" e o "Itatinga" trouxeram muitos passageiros do Norte

O movimento do porto, hontem, foi regular. Entraram quatro vapores, trazendo dois delles crescido numero de passageiros para esta capital.

A's 7 horas fundeou, vindo do Recife e escalas, o paquete "Itatinga", da Companhia Costeira, trazendo 35 passageiros de 1ª e 14 de 3ª classe.

Além dos passageiros allemães que vieram e já nos referimos em outra local, o "Itatinga" trouxe o sr. Arthur Waugler, coronel Arthur Castello Branco, Jayme da Costa Pinto e o medico da Brigada Policial dr. João da Cruz Abreu, que chegou gravemente enfermo.

Depois entrou ás 8 horas o vapor americano "Alaskan", trazendo carvão de Norfolk, com 22 dias de viagem.

A's 12 1|2 da tarde entrou o paquete "Ceará", procedente de Manáos, com 19 dias de viagem.

A bordo do "Ceará" chegaram 266 passageiros, sendo 124 de 1ª, 15 de 2ª e 127 de 3ª classe.

Entre os passageiros que vieram em 1ª classe, além dos congressistas senador Luiz Vianna e deputados Octavio Mangabeira, Semeão Leal, Gustavo Barroso, Cunha Machado e Eduardo Studart, chegaram os drs. Emmanuel Amarante, Manoel S. Tibagy, Ascendino Carneiro da Cunha, Ladisláo Cavalcanti, João Climaco Silva, Jacintho Leite, os jornalistas Ozéas Motta, Pantaleão José de Lima, mme. Irineu Velloso e filho, coronel Luiz Pessoa de Mello e os capitães-tenentes Octavio Burnier e Virgilio Mesquita Barros.

Em 3ª classe chegaram 45 praças do Exercito.

Depois, só ás 4 horas da tarde houve outra entrada e que foi do paquete "Laguna", vindo de Laguna e escalas pela Colonia dos Dois Rios, trazendo os passageiros de 1ª classe: sr. Victorino Oliveira Antunes, de Laguna; Henrique Cobre, de S. Francisco; e drs. Corrêa Bittencourt, Aristeu Bittencourt e Manoel Pereira Ribeiro, da Colonia de Dois Rios, de onde tambem chegaram 55 presos escoltados por 7 praças.

Os presos foram logo desembarcados no cáes das Docas da Alfandega, dirigindo esse serviço o sr. Souza Bordini, sub-inspector de serviço.

As saídas foram: ás 6 horas e 25, do vapor nacional "Urano", para Santos e escalas; ás 6 e 50, do paquete nacional "Itapacy", para Aracajú e escalas, e ás 7 1|2, da barca norueguesa "Svartskog", para Barbados.

A's 4 horas partiu o vapor norueguez "Saint Andrews", para Nova York, e ás 5 horas o vapor nacional "Satellite", para Buenos Aires.

Na Avenida Beira-Mar

A senhorita atirou com o automovel sobre a amurada

Essa coisa de se fazer elegancia pondo em risco a vida do proximo é o diabo!

Um facto nestas condições occorreu hontem, ás 8 1|2 da noite, na praia da Lapa, em frente ao Passeio Publico.

Narremos o caso:

Leon Solane, mano-primo, de 17 annos, residente á praia da Lapa [illegible], saiu em companhia de sua irmã, Jane Solane, uma linda joven de 18 annos e de sua noiva, a passeio em uma "barata" de sua propriedade.

Deram uma volta pela Avenida Rio Branco e, ao chegarem á esquina da Avenida Beira-Mar, a direcção do carro foi entregue á gentil senhorita.

Embora sem saber guiar o vehiculo, a graciosa motorista não hesitou em dar ao motor forte velocidade. Com o motor a bater fortemente, Jane perdeu a calma, e a "barata", perdendo a direcção, foi de encontro ao meio-fio da calçada, lado do mar. Com o impulso que levava e com o motor sempre a funccionar, não conseguiram os demais passageiros do vehiculo evitar que o mesmo fosse de encontro á amurada, onde violentamente bateu.

Ali estava de serviço o inspector de vehiculos n. 38, que, em companhia de um collega, de folga, o n. 37, immediatamente acudiu ao local, onde os guardas 840 e 70 já haviam dado voz de prisão aos passageiros do carro.

A senhorita Jane foi autuada no 2º districto, retirando-se logo após, por ter prestado a fiança arbitrada para estes casos.

Escapou milagrosamente de ser pisada tambem pelo desastrado vehiculo uma senhora que passava no local em companhia de seu esposo, e que foi accommettida de uma syncope. A Assistencia medicou-a e levou-a para a sua residencia.

Dos passageiros do vehiculo resultaram ligeiras contusões a senhorita Jane e seu irmão.

FIOS QUE VOAM

Enquanto isto o telegraphista dava signal

Tres horas da manhã. O promptidão roncava. Nisto, um guarda da estação de Bento Ribeiro entra, [illegible] pela delegacia e communica ao commissario, que se achava sentado á sua mesa o seguinte:

— "Seu" commissario, parece obra do *canhoto*. Todos os fios, "seu" commissario desappareceram.

— Mas, como foi isto.

— Não sei, não senhor. O telegraphista lá da estação, que estava tocando o apparelho, viu que o negocio não funccionava. Nós saimos [illegible] de lanterna na mão, e [illegible] tinha acontecido e vimos então, que os ladrões tinham carregado todos os fios e não só da Central, como os da Light e os da policia.

O commissario sorriu, olhou, espirrou e disse no ar paternal:

— Eu vou providenciar!...

SCENAS DE D. CLARA

Aggrediu o progenitor

E' um individuo perverso este Antonio Martins.

Reside elle em companhia de seus paes á rua Maria José n. 36, em D. Clara. Hontem, porque ao levantar-se não encontrasse o café prompto, entrou a insultar sua progenitora com um palavreado desbragado.

Vendo a insolencia de Antonio seu pae, o hespanhol Sylvestre Martins, censurou-lhe acremente o procedimento.

O mal creado voltou então, sua ira contra o pae e [illegible] na cabeça, ferindo-o ligeiramente na região frontal.

Sylvestre foi pensado pela Assistencia.

A policia do 23º districto, scientificada do occorrido, abriu inquerito e está á procura do mau filho, que se evadiu após a aggressão.

MALA DE RESPOSTAS

Sr. Rodolpho T. Junior. — Temos. Por isso não podemos annuir ao que pede.

ULTIMA HORA

Thereza Mallio Carneiro

O professor Antonio Candido Rodrigues Carneiro, Americo Vespucio Mallio Carneiro e familia, Agnello Mallio Carneiro e familia communicam o fallecimento de sua esposa e mãe THEREZA MALLIO CARNEIRO, e convidam a todos os parentes e pessoas de sua amisade para acompanharem os restos mortaes, hoje, ás 16 1|2 horas, do feretro da rua Conselheiro [illegible] n. 83, (E. do Rocha) para o cemiterio de S. Francisco Xavier.

THEATROS, MUSICA E CINEMAS

PRIMEIRAS

"MARINA" E "CADETES DA RAINHA" PELA COMPANHIA ARCE

A companhia de operetas e zarzuelas Aida Arce inaugura com o seu espectaculo de hoje a segunda phase da sua temporada; a que é constituida pela zarzuela, genero caracteristico hespanhol e que só uma companhia de artistas desta nacionalidade poderá a contento desempenhar.

Para formar esse primeiro espectaculo de zarzuela, organizou a empresa um soberbo programma, pois que elle se compõe de duas obras de grande exito no theatro hespanhol: "Marina" e "Cadetes de la reina" em que Aida Arce tem uma creação artistica, bem como toda a companhia, que a tem representado com grande successo. [illegible]

A representação de hoje, vae ser, pois, de um grande e legitimo successo.

NOS ESTADOS

A companhia dramatica de S. Paulo representou ante-hontem a peça em 4 actos de Henry Bataille — "A virgem louca". [illegible]

No theatro S. José, de S. Paulo, realizou ante-hontem seu ultimo espectaculo a "troupe" Bell, que foi muito applaudida.

A companhia lyrica Rotoli-Billoro, que está trabalhando em S. Paulo no theatro S. Pedro, cantou hontem "O Guarany".

No theatro Miramar, em S. Paulo, estreou ante-hontem, com grandes applausos, juntamente com uma companhia de vaudeville, a dansarina Os Geraldos.

No Polytheama da Bahia, realizou-se [illegible]

NO ESTRANGEIRO

Lemos na *Prensa*, de Buenos Aires, que o theatro Colon recebeu, a 7 do corrente, um telegramma do emprezario Mocchi, annunciando que toda a companhia lyrica que vem fazer a temporada deste anno deve embarcar por estes dias, em direcção áquella capital. [illegible]

Nessa epoca, tambem já devem estar em Buenos Aires os elementos esperados de Nova York. [illegible]

Acaba de fallecer em Paris o festejado actor dramatico Georges Guillaume Guy, que trabalhou com successo no theatro Variétés. [illegible] Georges Guy gozava de muito prestigio em Paris, onde nasceu em 1859.

* * *

VARIAS NOTAS

A FAMILIA BELL

O emprezario José Loureiro fechou hontem contracto com o emprezario da grande companhia de attracções Familia Bell. A grande e original "troupe", que é composta de 30 pessoas de ambos os [illegible]

sexos, dará nesta capital, no theatro Lyrico, uma pequena série de espectaculos. [illegible]

No theatro Odeon, na republica Argentina [illegible]

Proseguem no Recreio os ensaios da nova opereta — "Vida alegre", libretto de Luiz de Castro e musica do maestro Julio Christobal. [illegible]

A companhia Aida Arce dar-nos-á amanhã, no Republica, a popular opereta de Franz Lehar — "Conde de Luxemburgo", fazendo a directora o papel de Angela Didier.

Por toda a semana entrante, subirá á scena, no Carlos Gomes, o "vaudeville" em 3 actos — "Olho policial".

Terça-feira proxima realizar-se-á festival das actrizes Auricelia Bernard e Rosalia Ortega, do elenco da companhia brasileira de comedias, com um bem organizado programma.

Foi contractada para as "soirées" do restaurant Assyrio a cantora italiana Nelly Gary, que fez parte da Companhia Trianon, onde teremos a "reprise" da Caramba-Scognamiglio.

Um programma cheio, o de amanhã, no Trianon, em 4 actos de Gavault — "A idea ideal", o "Jornal falado" e grande intermedio, com Leopoldo Fróes em monologos comicos, Bertha Baron em canções, Amalia Capitani num solo de violino, Campos, Eduardo Pereira e Emma Polla em poesias.

Hoje, dar-nos-á um "première" Leopoldo Fróes as lindas peças — "Punhado de rosas" e "O defunto não morreu". Na primeira, tem Leopoldo Fróes um lindo papel dramatico.

Reapparecerá ante-hontem, no theatro S. Pedro, de S. Paulo, a companhia Rotoli-Billoro, de regresso de Santos, onde deu uma pequena série de espectaculos.

Para hontem, annunciava a companhia a opera de Carlos Gomes — *Salvador Rosa*.

CARTAZ DO DIA

THEATROS

CARLOS GOMES — "O amor travesso" (vaudeville). A's 7 3|4 e 9 3|4.

RECREIO — "Cinema-Troça" (revista). A's 7 3|4 e 9 3|4.

REPUBLICA — "Marina" e "Los cadetes de la reina" (zarzuelas). A's 8 3|4.

S. JOSÉ — "O sorteio militar" (burleta). A's 7 e 8 3|4.

TRIANON — "O punhado de rosas" e "Defunto não morreu", ás 4, 8 e 10 horas.

CINEMAS

AMERICANO — "O aposento 47" (comedia); "O diamante azul" (drama).

AVENIDA — "Mme. la présidente" (drama).

BOULEVARD — "Gaumont Journal" (revista); "Na voragem" (drama); "Pathé Journal" (revista); "Romance de uma actriz" (drama).

CINE-PALAIS — "Tua para toda vida" (drama).

IDEAL — "No dia 4 em Constantinopla" (comedia); "O espirito da lua" (drama); "O veso da paz" (comedia).

IRIS — "Reptis humanos" (drama); "Romance de Georgina" (drama).

ODEON — "Le film du diable" (drama); "Sorteio militar" (revista).

PARIS — "O mysterio do milhão de dollars" (drama); "A janla de ouro" (drama).

PARISIENSE — "Quando o coração falla" (drama).

PATHÉ — "Mediador" (drama).

RECLAMOS

THEATROS

RECREIO

No theatro Recreio teremos ainda hoje a revista "Cinema-Troça", original de J. Brito e Vieira Cardoso. A companhia Henrique Alves que a vae interpretando fielmente com geral agrado, terá mais uma noite de applausos do publico que se tem deliciado com os papeis de Adriana Noronha, Medina de Souza, Elisa Santos, Henrique Alves, João Silva e outros elementos valiosos da já estimada companhia.

TRIANON

A companhia Leopoldo Fróes dar-nos-á hoje as ultimas representações do engraçadissimo "vaudeville" em [illegible] — "O café do Felisberto".

Essa peça tem alcançado um successo pouco vulgar no Trianon [illegible] não se cansam de [illegible] principalmente, Bertha Baron e Leopoldo Fróes, que tem magnificos papeis.

CARLOS GOMES

Será ainda hoje representada, no Carlos Gomes, pela companhia brasileira de comedias, — "O amor travesso", em 3 actos [illegible]

S. JOSÉ

Nas duas primeiras sessões do popular theatro S. José, será representada hoje a espirituosa peça — "O sorteio militar", de Athayde, e musica de Assis Pacheco. [illegible]

CINEMAS

ODEON

Não foi possivel á Companhia Cinematographica Brasileira reformar para hoje o seu cartaz. [illegible]

PATHÉ

Na tela deste "chic" salão cinematographico proseguirão hoje as exhibições do arrebatador drama "Mediador". [illegible]

PALAIS

Italia Mangini, uma artista de incontestavel valor, apparecerá hoje no bello Cine-Palais, desempenhando com profunda habilidade a protagonista do emocionante drama — "Tua, por toda a vida", num typo de grande amorosa, como ainda não se apresentou em publico.

AVENIDA

"Mme. la présidente" — é o titulo da vibrante peça que esta luxuosa casa de diversões fará exhibir hoje, em "première", sendo sua protagonista a afamada actriz Anna Held. E' um surprehendente desenvolvimento cinematographico, em 5 actos do afamado "vaudeville" de Hennequin e Veber", conhecidos em todo o universo, "Mme. la presidente" é um film que vae fazer época.

PARISIENSE

Não nos illudimos, quando previmos o enorme exito que este bello centro de diversões devia alcançar com o emocionante drama — "Quando o coração falla". [illegible]

IRIS

Dois films magistraes formam o programma desse centro de diversões da rua da Carioca. São elles: "Reptis humanos", um bello film policial, cheio de scenas mysteriosas, e "Romance de Georgina", um lindo drama, em 5 partes brilhantes.

PARIS

Nesta acreditada casa de diversões da praça Tiradentes serão hoje exhibidas as 15ª e 16ª séries do grande drama policial — "O mysterio do milhão de dollars", que têm os titulos de — "O hydroplano emprestado" e "Num baixio da existencia". Para fecho do programma teremos o film da fabrica Brady — "A janla de ouro", e o "Film Jornal", com interessante reportagem sobre a vida carioca.

IDEAL

As fabricas Universal-Film e Fox-Films fornecem para o conceituado Ideal os films que hoje hão de levar aos seus vastos e luxuosos salões concorrencia avultada e selecta. Trata-se do drama de aventuras — "No dia 4, em Constantinopla", "O espirito da lua", em 5 actos vibrantes, e a hilariante comedia — "O veso da paz".

AMERICANO

O programma desse magnifico cinema de Copacabana é o seguinte: "O aposento 47" e "O diamante azul", dramas imaginosos, de grande metragem e subido valor.

BOULEVARD

Installado, não ha muito tempo, no Boulevard Vinte e Oito de Setembro, o Cine-Boulevard caminha victorioso. O programma de hoje é o seguinte: "Gaumont Jornal" (revista), "Navoragem" (drama), "Pathé Journal" (revista) e "Romance de uma actriz" (drama).

* * *

Bons films Sempre successos - PATHE' - Os melhores Programmas

Durante os 3 primeiros dias da semana: applausos unanimes ! ! !

HOJE -- O ultimo successo do protagonista do "Brutalidade" -- HOJE

Continua em pleno exito a adaptação cinematographica em 5 actos pela Fox Film do famoso livro de Roy Norton

SUCCESSO COMICO NUNCA VISTO ! !

O MEDIADOR

Successo artistico de George Walsh

Imperturbavelmente com o mais fino humorismo, em todas as situações sempre alegres desta novella se affirmará graças ao Medianeiro que A "Paz só póde ser obtida pela força e direito".

Aventuras extraordinarias de um rapaz forte, bello, despreoccupado, alegre, artista da força e violencia.

Segunda-feira — Uma grande manifestação da arte de representar:

O DIREITO A' VIDA

Cinco actos baseados na celebre phrase de Shaskepeare: "Do festim da vida, hei de consumir até ás derradeiras migalhas"

Cine Boulevard

Boulevard 28 de Setembro n. 163

HOJE HOJE

GAUMONT JOURNAL (Actualidade, 1 acto)

NA VORAGEM (Drama em 5 actos)

PATHE' JOURNAL

Romance de uma actriz (Drama em 6 actos)

(R 2549)

* * *

CINEMA AMERICANO

..(COPACABANA)

HOJE, mais um grande successo—mais um programma arrebatador, constituido por 2 films sensacionaes: — "O Aposento 47" e "O Diamante Azul", dois films maravilhosos, em 10 actos sublimes.

Sabbado — Dia chic, dedicado ao mundo elegante de Copacabana, 2 films sensacionaes: "A Cura dos Beijos", por Camillo di Riso" e a grande concepção cinematographica "Passaporte da deshonra".

Criadores do interior victimas dos espertalhões

O chefe de policia recebeu hontem do sr. Adolpho Barros, creador em Rochedo, uma longa carta em que denunciava uma quadrilha de espertalhões que agiam aqui do Rio, fazendo encommendas de aves e ovos, cujas faturas não pagavam.

Para melhor elucidar os creadores do interior, os malandros espalharam boletins aconselhando certo hotel onde, por cartas, se poderiam entender com um tal senhor Walter Ferreira Netto, que a policia suppõe ser um nome fantastico.

O chefe de policia determinou que o 1º delegado auxiliar agisse no caso com a maxima energia.

AOS CRIADORES

Usem em suas fazendas o "Serum Vianna Pires", injecção preventiva e curativa da diarrhéa dos bezerros: Applica-se do mesmo modo e com a mesma seringa da vaccina contra a manqueira. Preço — 12 caixas com 12 tubos cada uma, 60$000.

Pedidos a Victor Ruffier & C., rua de S. Pedro 128, Rio.

Preparado do Laboratorio Industrial Pharmaceutico de Alexandre José Ribeiro, director-technico, dr. Vianna Pires.

UMA QUEIXA GRAVE

A historia de uma nota promissoria e um inquerito na policia

O chefe de policia recebeu hontem do sr. Albano Pereira uma petição de inquerito em que accusa o sr. Maximo Moriss, chefe de uma agencia de informações com escriptorio na Avenida Rio Branco n. 13.

Diz o queixoso que ha tempos emprestára a Moriss a importancia de seis contos, passando o mesmo uma nota promissoria de vencimento estipulado. Nas vesperas, porém, do vencimento, recebeu de Maximo Moriss uma carta, em que pedia a sua presença no escriptorio, afim de ambos conversarem sobre o assumpto da nota promissoria. Uma vez no escriptorio, o sr. Maximo pediu-lhe a nota, afim de examinal-a e levou-a para o interior da casa, de onde voltou trazendo-a viciada, com a época do vencimento para um anno depois.

O chefe de policia determinou que o inquerito sobre este caso corra pelo cartorio da 1ª delegacia auxiliar.

MASSA DE TOMATE — A melhor é a da Companhia Manufactora de Conservas Alimenticias.

OS ESTIVADORES EM SCENA

Uma imposição dos tripulantes de um lugar

Voltam a exercer a sua actividade a bordo das embarcações que aqui aprestam os operarios estivadores.

A intervenção delles dá sempre que fazer á policia, o que ainda hontem se verificou a bordo do lugar "D. Guilherme". No momento em que o pessoal de bordo procedia á descarga da referida embarcação, appareceu um representante da União dos Estivadores, que a impediu, fazendo a tripulação desembarcar.

A firma Queiroz Moreira & C., consignataria do "D. Guilherme", deu queixa á policia, determinando esta que fosse a tripulação do lugar cercada de todas as garantias.

Unica e verdadeira cura da HERNIA ou

QUEBRADURA

RIO DE JANEIRO

LARGO DE S. FRANCISCO N. 42

SEM OPERAÇÃO, por meio da CINTA HERNIARIA ELECTRICA do Instituto de Orthopedia Inocuenta. Medalha de ouro, Paris. NUMEROSOS ATTESTADOS DE CURA

O Prof. Lazzarini estará pessoalmente ás ordens dos senhores interessados, até o dia

20 do corrente

saindo depois em visita dos seus outros estabelecimentos do Norte.

No grande estabelecimento do conhecido especialista, os senhores doentes encontrarão maravilhosos apparelhos feitos sob medida, para a contenção e cura das mais volumosas quebraduras.

Essas cintas, electro-orthopedicas, sem nenhuma molla de ferro, leves, invisiveis e suaves, permittem ao enfermo montar a cavallo, fazendo qualquer trabalho ou fadiga, ficando completamente curado em pouco tempo, sem operação alguma.

O prof. Lazzarini estará pessoalmente e gratuitamente ás ordens dos senhores interessados. Pede-se aos senhores medicos de visitar-nos.

Faixas especiaes, para obesidade, rins, moveis, ventre cahido, descida do utero. Dama especialista visitará as Exmas. Senhoras.

Catalogo illustrado á disposição das pessoas residentes longe da capital, que podem tratar-se por correspondencia — Aberto das 10 da manhã ás 5 da tarde — Não esperar para amanhã, augmentando a hernia diariamente.

(2377 S)

Dr. J. CIOFFI das Faculdades do Rio, Paris e Napoles *Rins — Bexiga — Urethra — Utero.* Travessa Flora, 6 — (1 ás 4 horas).

NO CATTETE

O COLLECTIVO

No palacio do Cattete, reuniu-se hontem o Ministerio, sob a presidencia do chefe da nação, para o despacho collectivo, tendo sido assignados decretos das pastas seguintes:

INTERIOR

Reconduzindo o bacharel Edmundo de Oliveira Figueiredo, no logar de juiz da 1ª pretoria criminal do Districto Federal;

concedendo a gratificação addicional de 20 % nos vencimentos do dr. Gervasio Fioravanti Pires Ferreira, professor cathedratico da Faculdade de Direito do Recife;

concedendo a medalha de distincção de 1ª classe a Manoel Jorge Lopes, que, arriscando a propria vida, salvou a de oito companheiro que, com elle, tripulavam uma "yole" do Club de Regatas Boqueirão do Passeio;

reformando Miguel Protasio de Oliveira Cavalcanti, 2º sargento da Brigada Policial, com todos os vencimentos.

VIAÇÃO

Abrindo o credito extraordinario de 2:500$, para occorrer as despesas com os estudos de uma ponte sobre o rio Iguassu', no Porto da União, no Estado do Paraná.

MARINHA

Promovendo, no Corpo da Armada, por antiguidade, a capitão-tenente, o graduado Manoel Augusto Pereira de Vasconcellos, do quadro supplementar, e o 1º tenente Luiz Alves de Oliveira Bello, e no posto de 1º tenente o graduado Agenor Corrêa de Castro.

graduando, no Corpo da Armada, em capitão-tenente o 1º tenente José Sergio Ferreira e em 1º tenente o 2º dito Paulo Nogueira Penido.

concedendo medalha militar a diversos officiaes, sub-officiaes e praças da Armada.

GUERRA

Nomeando segundos-tenentes intendentes de 5ª classe o sargento ajudante Abagaro Hermellando da Silva e os primeiros-sargentos Agenor Rego e Benedicto José Ferreira;

Reformando:

o 1º tenente da arma de infanteria Carlos Antonio de Paula Costa Junior, visto ter attingido a edade para a reforma compulsoria; o 2º sargento Francisco Cruz, do 13º regimento de cavallaria; musico de 2ª classe Luiz Manoel Pereira da Costa, do 9º regimento de infanteria; cabo de saude José Thomaz de Britto, do 55º de caçadores, e o soldado Chrispim Lopes Meirelles, do 1º corpo de trem;

concedendo medalha militar a diversos officiaes e praças do Exercito.

FAZENDA

Abrindo os creditos especiaes:

de 41:815$452, ouro, e de 53:319$478, papel, para o fim de ser restituida á Companhia Frigorifica e Pastoril, com séde em S. Paulo, a importancia de 123:862$145, papel, que a mesma pagou, a titulo de direitos alfandegarios pela importação de machinas e apparelhos necessarios á montagem do Matadouro Frigorifico de Barrettos;

de 13:173$482, para occorrer ao pagamento devido a d. Francisca Chichorro Galvão Metello, em virtude de sentença judiciaria;

Cassando o decreto n. 10.304 de 2 de julho de 1913, que autorizou a Sociedade de Peculios Mixtos "Thesouro da Familia", com séde em Recife, a funccionar na Republica;

autorizando o Ministerio da Fazenda a emittir, de accordo com a clausula VII, das instrucções baixadas com o decreto n. 12.251 de 1º de novembro ultimo e art. 88, n. 3, da lei n. 3.089, de 8 de janeiro de 1916, apolices m importancia de 1.257:000$000.

AGRICULTURA

Concedendo autorização a "The American Chemical [illegible] Inc", para funccionar na Republica;

concedendo patente de invenção a Rafael Stamato, de "aperfeiçoamentos em engenhos de moer canna de assucar".

As Escolas Publicas funccionam hoje

O dr. Cicero Peregrino, director da Instrucção Publica, resolveu que as escolas publicas funccionem hoje, apezar de ser quinta-feira, isto porque já a semana tem um dia de descanso, que é o feriado de sabbado, 21 do corrente.

GRANDE COMMISSÃO PORTUGUEZA PRÓ-PATRIA

O visconde de Moraes, presidente da Grande Commissão Pró-Patria, recebeu do presidente da Companhia Souza Cruz, uma delicada carta acompanhando a lista de subscripção por quotas mensaes, na importancia de 2:000$000 com que, mensalmente, e emquanto durar a guerra, este importante estabelecimento commercial da nossa praça concorre para a Obra de Protecção aos filhos dos soldados portuguezes que morrerem na guerra.

— O sr. Albino de Souza Cruz, thesoureiro da 1ª sub-commissão recebeu um officio do secretario do Club de Regatas Vasco da Gama, acompanhado da importancia de 150$, com que esta sympathica sociedade sportiva concorre para a Grande Subscripção, a cargo daquella sub-commissão.

— Dos srs. Cunha Pinho & C., Augusto Constante & C., e Fernandes Moreira & C., negociantes da rua do Mercado, constituidos em commissão tambem o sr. Albino de Souza Cruz recebeu uma significativa carta, acompanhada da importancia de 7:650$000, por aquelles negociantes angariada entre as casas de commercio da citada rua.

— Aos membros da 1ª sub-commissão, srs. commendador Manoel Antonio da Costa Pereira, presidente; Albino de Souza Cruz, thesoureiro e commendador José Antonio da Silva, secretario, dirigiu a firma Mendes Campos & C., uma carta que fez acompanhar da quantia de 5:000$000, com que subscreveram na lista n. 163 que se achava a seu cargo.

— A todos estes subscriptores, o secretario geral da Grande Commissão Portugueza Pró-Patria, expediu hontem, em nome do visconde de Moraes, officios de agradecimento pelos valiosos donativos feitos, que vão se avolumando, dia a dia, de modo a poderem tornar bastante efficiente a projectada Obra de Protecção aos Orphãos da Guerra.

— O secretario geral da commissão, tambem officiou á firma Jorge Morano & C., e á Companhia Souza Cruz, agradecendo os donativos mensaes de 1:000$000 e 2:000$, com que estas importantes casas passam a concorrer, emquanto durar a guerra, para o patrimonio dos Orphãos dos soldados mortos.

A IDEAL

MOVEIS A PRESTAÇÕES

74 S. José F. VEIGA & C.

EM S. PAULO

Deixou a casa da noiva e varou a cabeça com duas balas

S. Paulo, 18 — (A. A.) — Hoje, cedo, os moradores da Avenida Luiz Antonio, no trecho que se segue a Avenida Paulista, foram surprehendidos com o estampido de dois tiros de revólver. Varios curiosos que sairam á rua deram com o corpo de um moço, caido ao solo, numa poça de sangue. Tratava-se de Vicente Pereira Diniz, solteiro, com 24 annos de edade, empregado no commercio e residente á rua Alvares de Azevedo n. 11. Pereira Diniz havia saido da residencia de sua noiva, Josephina de tal, naquella avenida, dirigindo-se para a cidade; poucos minutos depois sacou de um revólver desfechando dois tiros na cabeça, o segundo dos quaes o attingiu na região parietal direita, provocando grande hemorrhagia interna. A policia foi avisada do occorrido, comparecendo o delegado de serviço na Central acompanhado dos medicos legista e da Assistencia.

O rapaz não póde prestar declarações por se achar em estado comatoso, sendo immediatamente removido para o hospital de Santa Catharina, onde veiu a fallecer pouco depois.

Pessoas conhecidas do suicida attribuem o seu acto de desespero a difficuldades financeiras.

Posto de sauvetage em Copacabana

Para installação do Posto de Soccorro de Copacabana, a Directoria Geral de Hygiene e Assistencia Publica Municipal abriu concorrencia, cujas propostas devem ser entregues no dia 20, e em carta fechada, ás 12 horas precisas, para o fornecimento dos seguintes artigos:

1 cadinho n. 7; 1 campainha electrica de 0,20; 4 pilhas "Sec clauché"; 1 commutador interruptor; 250 metros de fio isolado, B. G. U.; 224 kilos de cobre de 0,0015; 6 fatexas de onze kilos; 1 pranchão de peroba linheiro, com 9 metros de comprimento 0,16 quadrados; 6 barricas de cimento; 24 taboas de pinho do Paraná de 0,30 x 0, 0,25 x 6,0; 4 tubos de aço de 1 1|4 por dentro, 6,0 de comprimento; 2 tubos de aço de 1|4; 180 metros de cabo de arame de aço, de 3|8; 8 trilhos velhos de dois metros cada um; 60 metros de fazenda vermelha e 60 de fazenda branca.

70$ e 80$ Ternos sob medida, tecidos no rigor da moda. Rua Uruguayana, 145 CASA PARIS

PEQUENAS NOTICIAS FORENSES

O dr. Auto Fortes, juiz da 1ª vara criminal, pronunciou hontem Pedro Arturo Araya, que no dia 28 de fevereiro ultimo furtou uma maleta de propriedade do sr. Manoel Gomes Filho, quando este examinava mercadorias na casa commercial da rua da Quitanda n. 58.

— O dr. Silva Castro, juiz da 2ª vara criminal pronunciou hontem Oscar da Veiga Passos e Pedro Luiz Pereira, que no dia 23 de janeiro ultimo na rua Marechal Floriano, esquina da rua José Mauricio promoveram desordem, procurando, armados de navalha, aggredir os transeuntes.

— O dr. Auto Fortes, juiz de direito da primeira vara criminal, condemnou a seis mezes de prisão cellular Agostinho Gonçalves e Adelino Ferreira, que no dia 15 de dezembro ultimo foram presos na rua de Santa Luzia, encontrando a policia em poder delles varios objectos de uso exclusivo de ladrões.

CAIXA ECONOMICA

A ultima reunião do conselho administrativo

Funccionou em sessão ordinaria, terça-feira ultima, o conselho administrativo da Caixa Economica desta capital, tendo o respectivo presidente, dr. Herculano Inglez de Souza, aberto a sessão, ás 2 horas da tarde, com a presença dos srs. dr. José Pires Brandão, vice-presidente; commendador Antonio de Barros Ramalho e dr. James Darcy, directores; dr. Horacio Ribeiro da Silva, gerente, e barão de Santa Margarida, secretario do conselho.

Depois de approvada a acta da sessão anterior, lido e despachado todo o expediente, tratou o conselho de deliberar sobre as diversas pretenções contidas nos requerimentos que lhe foram dirigidos, os quaes tiveram os seguintes despachos: Virginia Puga Fam, Emilia Martins Nogueira de Almeida, Luiza de Oliveira, Alice da Silveira Maia, Octacilia Pamplona Leite, Joaquina Serrão de Medeiros Oliveira, Braz Caruzo da Rosa, Aissa Gomes de Britto, Erico Marinho da Gama Coelho e Manoel Raposo dos Santos — "Deferidos".

Alberto Iglesias e Miguel Barbosa Gomes Oliveira — "Aguardem opportunidade";

Amelia da Conceição Fontes e Clelia Tornaghi Cioffi — "Deferidos mediante termo de responsabilidade";

José Ferreira — "Prove o requerente a filiação e o obito de sua mãe";

Maria Muniz — "Apresente alvará do juiz".

Foi marcado para o dia 9 de maio proximo o leilão em que deverão ser vendidos os objectos penhorados no Monte de Soccorro nos mezes de março e abril de 1916 e cujos contractos não estejam ou venham a ser reformados.

THEATRO MUNICIPAL

TEMPORADA DE 1917

TOURNÉE SUL-AMERICANA

TERÇA-FEIRA, 24 DE ABRIL DE 1917

ESTRÉA ESTRÉA

DA EXIMIA BAILARINA CLASSICA

NORKA ROUSKYA

nos seus celebres bailados russos acompanhados de grande orchestra

Na bilheteria do theatro, acha-se aberta uma assignatura para 3 unicas representações da celebre bailarina.

CONDIÇÃO DA ASSIGNATURA:

Frizas e camarotes de 1ª ordem, 150$000; poltronas, 25$000; balcão, A e B, 15$000; ditos de outras filas, 12$000.

Os preços avulsos serão augmentados.

A bilheteria acha-se aberta das 11 horas da manhã ás 5 da tarde. (J 2582)

THEATRO CARLOS GOMES

Empresa Paschoal Segreto — Companhia Brasileira de comedia

HOJE — HOJE

QUINTA-FEIRA, 19 DE ABRIL

2 — SESSÕES — 2

A's 7 3|4 e ás 9 3|4

Comedia em tres actos, original de Antonio Gil

O Amor Travesso

Acção no Rio de Janeiro — Scenarios apropriados— Moveis da Marcenaria Brasileira.

A seguir — OLHO POLICIAL. Em ensaios: EM GUARDA e A TOMADA DE VERDUN — (vaudeville). (S 2686)

THEATRO REPUBLICA

Empresa Oliveira & C. — Companhia de Operetas AIDA ARCE

Directora: AIDA ARCE — Maestro director: SAMUEL ARCE — 1º actor: ANDRE' BARRETA

HOJE - A's 8 3|4 da noite - HOJE

EXITO SOBRE EXITO!

1ª representação da celebre zarzuela, em 2 actos, de Arrieta

MARINA

Marina, P. Molins; Teresa, A. Aguilar; Jorge, F. Parés; Roque, J. Cortes; Pascual, Madurell; Alberto, Felipe Pinedo; Marinheiro, Enrique Salvador.

1ª representação da opereta de enorme exito, em 1 acto

Cadetes da Rainha

Protagonista: AIDA ARCE.

TOMA PARTE TODA A COMPANHIA

Amanhã — CONDE DE LUXEMBURGO. Sabbado e domingo — MATINE'E. Orchestra de 26 professores, organisada pelo maestro Rafael Romano.

PREÇOS: — Camarotes e frizas, 20$; cadeiras de 1ª e balcão de 1ª, 3$; cadeiras de 2ª e balcão de 2ª, 2$000; galeria e geral, 1$000.

SEGUNDA-FEIRA — A pedido geral — SYBILL... (S 2644)

Empresa Cinematographica PINFILDI

ULTIMA NOVIDADE CHEGADA DA DINAMARCA

ZIRELLA

BELLISSIMO DRAMA POLICIAL POR

EMILIE SANNON

ARTE — BELLEZA — ASTUCIAS

Em 5 actos duplos, 2.000 metros — DANAMARK FILM — Exclusividade PINFILDI

Esta empresa independente e sempre em progresso — aluga todas as semanas 2 programmas novos — em séries e dramas em 2.000 metros. S 2645)

THEATRO LYRICO Empresa —José Loureiro

Companhia BELL

ESTRE'A -- ESTRE'A

Quinta-feira, 26 de Abril de 1917

8 ¾ -- -- -- -- 8 ¾

THE BELL FAMILY

Procedente dos principaes theatros de: EUROPA E NORTE AMERICA

Grandes Attracções

UNICA EM SEU GENERO

Espectaculo moral para Familias

30 -- -- -- -- ARTISTAS -- -- -- -- 30

PREÇOS

FRIZAS	25$000
CAMAROTES	20$000
FAUTEUILS	5$000
CADEIRAS	3$000
GALERIAS	2$000

(S 2670)

CINEMA-THEATRO S. JOSE'

Empreza Paschoal Segreto Companhia Nacional, fundada em 1 de julho de 1911 — Direcção scenica do actor Eduardo Vieira — Maestro da orchestra José Nunes

HOJE — HOJE

QUINTA-FEIRA, 19 DE ABRIL

2 sessões 2 sessões

Sómente duas sessões — A's 7 e ás 8 3|4 com a peça:

O Sorteio Militar

para dar logar á montagem das peça militar da grande actualidade

O MUNDO EM CACOS

que deve subir á scena —Amanhã— com a estréa da querida actriz CONCHITA SANCHEZ BELL

A mais completa victoria do theatro popular.

Os espectaculos começam sempre pela exhibição de films de grande successo.

A seguir—"Adão e Eva". (S 2685)

Theatro Recreio Companhia Portugueza de operetas e revistas —Direcção de HENRIQUE ALVES

A's 7 3|4 e 9 3|4 HOJE A's 7 3|4 e 9 3|4

O UNICO GRANDE SUCCESSO DA ACTUALIDADE

A PEÇA QUERIDA DO PUBLICO

A sensacional revista em um prologo e 2 actos, de J. BRITO e VIEIRA CARDOSO, musica de FELIPE DUARTE

Cinema-Troça

A Fantasia, Adriana de Noronha — Giló Trocinhas, Henrique Alves

Brilhante successo de toda a companhia

Apotheoses á Vaidade, á Paz e ao Trabalho

A POESIA PATRIOTICA, "A DESAFFRONTA", PELO ACTOR HENRIQUE ALVES

Preços — Camarotes e frizas, 15$; logares distinctos, 3$; cadeiras, 2$; galeria numerada, 1$500; geral, 1$000. Ficam suspensas as entradas de favor. Amanhã e todas as noites — CINEMA-TROÇA.

SABBADO, 21 — Matinée, ás 2 1|2 — A DUQUEZA DO BAL TABARIN. Domingo, em matinée e á noite — "Cinema-Troça".

Em ensaios, a opereta em 3 actos, de Luiz de Castro, musica do maestro Julio Cristobal —VIDA ALEGRE. No Theatro Lyrico — Quinta-feira, 26 — Estréa da Grande Companhia de attracções — THE BELL FAMILY. (S 2653)

TRIANON Companhia Leopoldo Fróes

HOJE *Quinta-feira, 10* HOJE

ESPECTACULOS EXTRAORDINARIOS

MATINE'E CHIC

— A'S 4 HORAS DA TARDE —

A'S 8 E 10 HORAS DA NOITE

Unicas representações da peça em 2 actos

Punhado de Rosas

O Guedelhas.. .. .. LEOPOLDO FRO'ES

Terminam as sessões com a peça em 1 acto de Miranda

O defunto não morreu

(OCTAVE)

Amanhã — Espectaculo inteiro, ás 8 1|2 — Festival offerecido a Arnaldo Figueiroa. Reprise da comedia em 4 actos — A IDEA IDEAL. PELO TELEPHONE — Dialogo de Bastos Tigre, escripto expressamente para a actriz Emma Pola e actor Eduardo Pereira.

GRANDE INTERMEDIO, em que tomam parte Leopoldo Fróes, Bertha, Amalia Capitani, Euryclio de Campos, Eduardo Pereira, etc., etc. O JORNAL FALLADO, collaborado por Candido de Castro — Dr. Bastos Tigre — Manoel Bicca—Marques Pinheiro, —Raul Pederneiras— Fritz—Bazilio Vianna, etc., etc. (2690)

PARISIENSE - O cinema tradicionalmente chic

(EMPRESA GUSTAVO SENNA)

HOJE — — ANNETTE KELLERMAN — — HOJE

A graciosa artista cujo corpo tem a egualdade e proporções de Venus

Nos mais interessantes exercicios de natação os frequentadores d'este Cinema terão occasião de vêr o mais bello corpo de mulher. — FILM DEDICADO AS SENHORAS

Quando o coração falla

NOTA Este bellissimo film, pelas suas arrebatadoras scenas e a pedido, obrigou a Empresa a conserval-o no programma.

Pela primeira vez a historia e as peripecias de um engeitado apparecem com minucias e imprevistos, na téla cinematographica. As duas protagonistas enchem de graça os scenarios e passagens extraordinarias deste sensacional trabalho. São novas estrellas que surgem por entre feixes de intenso fulgor a deslumbrar o apurado gosto esthetico da platéa brasileira, cimentando os creditos da

BRADY-FILM

HORARIO: 1 h. — 1,10 — 2,10 — 2,20 — 3,20 — 3,30 — 4,25 — 4,35 — 5,30 — 5,40 — 6,35 — 6,45 — 7,40 — 7,50 — 8,50 — 9 h. — 10 h. e 10,10.

Segunda-feira — A REVOLTA, drama social de Brady Film.

OS CASOS CURIOSOS

Um "habeas-corpus" preventivo para segurar a nacionalidade

Um caso interessante de *habeas-corpus* esse endereçado ao dr. Raul Martins, juiz da 1ª vara federal, em favor de Antonio José da Silva, brasileiro nato e residente nesta capital.

E' curiosa a sua argumentação.

"O receio de coacção de que se queixa o paciente é a "grande guerra". Diz que, sendo aliás brasileiro nato, é filho de austriaco e está na imminencia de ser "occupado" pelas autoridades brasileiras, que, "a pretexto de salvaguardar os interesses nacionaes de casta e sangue, não admittem certas manifestações do mesmo, principalmente em banquetes, após a sobremesa".

E continúa:

"Em tempo de guerra, mas guerra externa, — argumenta o peticionario — esses direitos não podem ser objecto de "occupação" "manu militari". Desde Grotius até Biunschli, desde Catão a Cesar, na antiguidade, a Benjamin Constant e Ruy Barbosa, que os direitos do "homem" são sagrados, seja este descendente de qualquer das grandes raças; prazа-nos viver a corrente do sangue anglo-saxonio, latino ou africano, — o certo é que os direitos do homem, consagrados na Constituição de 24 de fevereiro, e professados pelo grande Ruy Barbosa, expoente maximo da nossa cultura — são os mesmos."

E conclue:

"Entretanto, por uma campanha surda a principio, mas metallica nesta occasião em que se discutem os grandes problemas internacionaes, o paciente se vê na imminencia de uma das maiores coacções moraes — a de ser entregue ao desprezo dos seus concidadãos, pelo facto de descender de austriaco!

O peticionario garante e jura que, mão grado essa corrente de sangue é tanto ou quanto mais brasileiro do que muitos individuos, aliás descendentes de outras raças, e, por isso, reclama da autoridade competente um salvo conducto para continuar a exercer esse direito, assegurado pela Constituição, livre da coacção dos patriotas modernos."

AS LICENÇAS AOS GUARDAS-CIVIS

O ministro do Interior restituindo ao chefe de policia desta capital os requerimentos dos guardas-civis Manoel Rodrigues de Oliveira, Antenór Cardoso e José Corrêa dos Santos, declarou que, nos casos de enfermidade comprovada com attestado medico, aos operarios, jornaleiros, diaristas e trabalhadores da União serão abonados, até tres mezes, duas terços partes, e nos tres mezes subsequentes, metade da respectiva diaria pelo que não cabe ao ministro do Interior conceder licença a guardas-civis que são diaristas.

EM QUINTINO BOCAYUVA

Realiza-se hoje um comicio popular

A administração da Associação Beneficente Commercial Suburbana promove para hoje, ás 5 horas da tarde, um grande comicio popular, na praça General Quintino Bocayuva.

São oradores os srs. Francisco Antonio Corrêa, Carlos Hildebrandt, Vianna Ferrary e outros.

HYDROCELE

Cura radical, sem dor, sem operação cortante e sem privar o doente de suas occupações habituaes.

DR. LUIZ DE MARCUS — Uruguayana 105, das 2 ás 4.

UM ACTO DE CARIDADE

Francisco de Oliveira Nascimento é um pobre homem desempregado e que, quasi a morrer de fome, passava antehontem pela rua Joaquim Silva. Soccorrido por Mathilde Talossa, ali residente, no n. 8, teve um longo desmaio de fraqueza.

A caridosa creatura, além de lhe dar alimentos, pagou-lhe a passagem daqui para S. Paulo, donde o infeliz é natural.

Gestos como este, especialmente partidos de uma humilde creatura, merecem os maiores elogios.

E' o que fazemos, dando publicidade ao acto philantropico.

Central do Brasil

A renda da estação Central, no dia 17 do corrente, foi de 8:894$400.

— [illegible] dr. Aguiar Moreira, o engenheiro Luiz Betim Paes Leme, director das minas de S. Jeronymo, no Rio Grande do Sul. [illegible]

— Ouvidos que será promovido a escrevente de 1ª classe, o actual conductor de 6ª divisão Luiz Tavares, que está servindo em commissão na 4ª divisão.

— Foi concedida passe de 1ª classe, de ida e volta, durante o corrente anno, entre Belém, Barra Mansa e Mangaratiba, ao agente fiscal do imposto de consumo do Estado do Rio de Janeiro, Joaquim Costa Simas.

— Foram concedidas as férias annuaes ao conductor de trem de 5ª classe, Jeronymo Ferreira do Amaral.

— O agente da Central foi autorizado a conceder passagem de 1ª classe, entre aquella estação e Norte, ao professor ambulante William Clarkson Johnson, por conta do Ministerio da Agricultura.

— Foram concedidas as férias solicitadas pelo bagageiro Manoel Duarte de Figueiredo.

— Destinados á Escola Superior de Agricultura, vão ser despachados 4 volumes contendo cofres e machinas de calcular, pelo agente da Central para Pinheiro.

— Entram hoje em gozo de férias annuaes, os praticantes de conductores de trem Joaquim Ignacio Cardoso e Heitor Montenegro.

— O dr. Humberto Antunes, esteve hontem, em conferencia com o director.

— Indeferido, foi o despacho que teve o requerimento do praticante de conductor [illegible] Antonio Pereira Bittencourt, pedindo para ser [illegible] de [illegible] dezembro findo.

— Deferido, foi o despacho exarado no papel do conductor de 4ª classe João De Wilton Morado, pedindo para apontar como férias o que [illegible] de 9 de janeiro ultimo.

— Foi concedida [illegible] a transportar para Bello Horizonte, em expedição [illegible] de um automovel [illegible] agricultor dr. Bernardo Monteiro.

— [illegible]

— O sub-director da 3ª divisão despachou os seguintes requerimentos:

"Requeira á directoria", no requerimento do conductor de 4ª Antonio Teixeira Campos, pedindo para contar como férias o dia [illegible] de dezembro ultimo.

"Como pede", no requerimento do conductor de 4ª Thomé Simões de Castro, pedindo [illegible] de [illegible] no de seu [illegible] serviço.

"Permitto que se ausente por 30 dias", no requerimento do telegraphista de 1ª classe, Sebastião Antonio [illegible].

— Foi permittida a transferencia, por ter addido Gilberto Soares, pedindo esse tempo de licença, sem vencimentos.

— Foi concedida uma passagem de 1ª classe entre Cruzeiro e Central, ao inspector agricola Russel Henry Cook.

— Foram concedidas as férias annuaes, aos seguintes empregados: Mario Cardoso Nunes Pires, conductor de trem de 1ª classe; Francisco de Paula Barreto, conductor de trem de 3ª classe; João Cancio Barroso Junior, conductor de trem de 3ª classe; Rogerio Ayres de Oliveira, conductor de trem de 3ª classe.

— Aguarde opportunidade, foi o despacho que teve o requerimento do praticante de conductor addido Octavio de Oliveira Quintans, pedindo a sua nomeação como effectivo.

— Devem ser assignadas hoje pelo ministro da Viação, as propostas feitas pela Directoria da Central, para as linhas [illegible].

— Vão servir em V. Alegre, Madureira, Saudade, Pombal, Matadouro e Rio, respectivamente, os praticantes Argeu [illegible] da Fonseca, Luiz de Castro Alves, João Bittencourt Sá, João Nascimento, Orestes Vasques e Elpidio Camargo, substituindo os telegraphistas Agenor Rocha, Oscar Santos, Jayme Paula Barros, Manoel Dias de Sousa, Sergio Corrêa e Reis Oliveira.

— Apresentaram-se terminadas as férias: o telegraphista Eusebio Reis, de 2ª classe; Geraldo Dias de [illegible]; e Sebastião Victor de Oliveira, de 3ª; praticante para Deodoro o praticante Ernesto Leal.

— Tendo solicitado licença do sub-director da 5ª divisão, esteve hontem no gabinete do director, uma commissão de funccionarios do Movimento, que [illegible] a mesma directoria, [illegible] que continuação do uso, no serviço, dos antigos uniformes.

O [illegible] de Aguiar Moreira, depois de ter ouvido o mattercio as palavras proferidas pelo conductor de trem Arthur Ernesto [illegible], em nome de seus collegas, explicando o inconveniente dos uniformes approvados pela administração. Arrojado e que deviam entrar em execução no dia de junho proximo, respondendo a commissão que os uniformes antigos podiam continuar, mas que deve ser substituido o brim pardo.

A commissão retirou-se, satisfeita com a resolução do director, que por esse dias deixará uma circular.

— Recebeu ordem para trabalhar na estação Central o praticante Jayme Antunes Leite.

— Afim de ser observado o que determina o art. 168 [illegible] das instrucções, [illegible] o serviço do movimento de trens, os agentes deverão observar o seguinte: [illegible]

— Deverão ser expedidos tantos boletins quantos forem os trens [illegible] nas estações. [illegible]

"Na parte G do horario de movimento, deverá ser [illegible] no caso de [illegible] os trens [illegible] que tem de [illegible] no mesmo impresso."

— O movimento de mercadorias, no dia 17 do corrente, na estação Maritima, foi o seguinte:

Importação — Mercadorias, 21.760 volumes com 1.025.59 kilogrammas.

Mercadorias da Estrada, 331, com 51.915 kilogrammas.

Carvão de particulares.	37.170
Carvão da Estrada	628.000
Total.	1.736.494

Exportação — Mercadorias diversas, 2.360 volumes, com 211.602 kilogrammas.

Minerio, 2.080.000 kilogrammas.

Milho, 464 saccos, com 27.840 kilogrammas.

Feijão, 8.250 saccos, com 495.000 kilogrammas.

Café, 2 carros, com 258 saccos, com 15.480 kilogrammas.

Total, 2.859.053.

Movimento do café:

Saccos existentes, 3.506, com 212.113 kilogrammas.

Saccos descarregados, 1.389, com 84.034 kilogrammas.

Retirados, 1.314, com [illegible] kilogrammas.

Ficaram, 3.541, com 214.310 kilogrammas.

Foram recebidos 142 saccos [illegible] 1.508.610 kilogrammas de carvão de [illegible] com 193.046 kilogrammas [illegible] de Estrada; 4 com [illegible] kilogrammas de carvão de [illegible].

— O movimento dos despachos para o cáes, foi o seguinte: Importação, [illegible] volumes, com 96.111 kilogrammas.

Exportação, 8.735 volumes, com [illegible] kilogrammas.

POIS SIM!...

Providencias promettidas no 7º

O primeiro queixoso [illegible] valente Pedro [illegible] hespanhol Domingos [illegible] botequim situado á rua [illegible] n. 45. Tinha uma queixa contra o valente "Zéca do Castello", especie de tutú da zona. O desordeiro aggrediu no botiquineiro, e evadiu-se.

Notas tomadas e inquerito aberto.

A segunda queixosa foi Rosa Maria da Gloria, domiciliada na casa de commodos á rua Farani 26. Disse que Henrietta e Joaquina Maria da Conceição, duas mulheres levadas do diabo, metteram-lhe o pão e desappareceram em seguida.

Notas, inquerito, etc.

COMMERCIO

Rio, 19 de abril de 1917.

NOTAS DO DIA

Hoje, á 1 hora da tarde, deverão reunir-se os credores da fallencia de Turino & Lima, e ás 2 horas da tarde, os da de Soares & C.

Na Directoria do Patrimonio Municipal, termina hoje, á 1 hora da tarde, o prazo para o recebimento de propostas para o fornecimento do material necessario ao theatro Municipal.

ASSEMBLÉAS CONVOCADAS

Companhia Nacional de Explosivos de Segurança, dia 20, ás 3 horas.

Companhia Nacional de Armazens Geraes, dia 20, ás 3 horas.

Companhia Força e Luz de Palmyra, dia 20, á 1 hora.

Companhia Fiação e Tecidos Confiança Industrial, dia 23, á 1 hora.

Companhia Fiação e Tecidos Cometa, dia 26, ás 2 horas.

Companhia Expresso Federal, dia 26, ás 1 1|2 hora.

Sociedade Anonyma Fabrica Hurlimann, dia 27, ás 2 horas.

Companhia Agricola Botucatu', dia 27, á 1 hora.

Sociedade em commandita Francisco Grall & C., dia 28, á 1 hora.

Banco da Lavoura e do Commercio do Brasil, dia 28, á 1 hora.

Companhia Brasileira de Energia Electrica, dia 28, ás 3 horas.

Companhia Tijuca, dia 30, ás 2 horas.

Sociedade Anonyma Fazendas do Carmo, dia 30, á 1 hora.

Companhia Docas de Santos, dia 30, ao meio-dia.

Empreza Industrial Fluminense, dia 30, ao meio-dia.

Sociedade Anonyma Fabrica de Tecidos Manchester, dia 30, ás 2 horas.

Banco do Brasil, dia 30, á 1 hora.

Banco Popular do Brasil, dia 30, á 1 hora.

CONCORRENCIAS ANNUNCIADAS

Directoria Geral de Obras e Viação da Prefeitura, para a venda de parafusos, arrebites, pneumaticos e camaras de ar usados, dia 20, ás 2 horas.

Brigada Policial do Districto Federal, para o fornecimento de 150.000 metros de cretone e 6.500 colchas de algodão á fantasia, dia 20, ás 2 horas.

Brigada Policial do Districto Federal, para a venda de 1 carroça, 3 caminhões e 1 carroça rancheira, dia 20, ás 2 horas.

Brigada Policial do Districto Federal, para a venda de 7.800 metros de cabo, de 2, 4, 6, 8 e 10 pares, 5.000 ditos, idem, de 8, 12, 16, 40 e 50 conductores; 7.500 metros de cabo armado, de 16, 20, 40 e 50 conductores; 3.400 ditos, de cabo de chumbo, com 4, 8, 10, 20 e 40 conductores isolados e 300 postes de ferro, de 8, 10 e 12 metros, dia 20.

Directoria Geral do Patrimonio Municipal, para a venda de material velho, dia 23, á 1 hora.

Repartição de Aguas e Obras Publicas, para o fornecimento de 10.000 dormentes de madeira de lei á Estrada de Ferro Rio d'Ouro, dia 25, ao meio dia.

Inspectoria Federal das Estradas, para o fornecimento de accessorios de via permanente para a rêde de viação cearense, dia 27.

Directoria do Patrimonio Nacional, para as obras de reparo no proprio nacional, á rua S. Christovão n. 491, dia 28, á 1 hora.

Estrada de Ferro Central do Brasil, para a venda das escorias de carvão, gazolina e pixe, retirados da usina de gaz Pintsch, em S. Diogo, dia 28, ao meio-dia.

REUNIÕES DE CREDORES

Fallencia de Loureiro Alves, dia 23, á 1 hora.

Fallencia de Antonio Barreiros Martins, dia 24, á 1 hora.

Concordata Preventiva de Teixeira & Teixeira, dia 25, á 1 hora.

CAMBIO

Hontem, este mercado abriu estavel, com saques a 12 d. e collocação para as letras de cobertura a ...... 12 3|32 d.

Pouco depois de iniciados os trabalhos, o mercado firmou-se, obtendo-se cambiaes a 12 e 12 1|32 d., e quasi em seguida a estas taxas e a de 12 1|16 d. e dinheiro para o papel particular as de 12 3|32 e 12 1|8 d., fechando a 12 1|16 d, contra o outro papel a 12 1|8 d.

Os negocios foram regulares.

TABELLAS DE BANCOS

Taxas extremas

Londres	11 7/8 a 12 d.	
Paris	$740 a	$744
Hamburgo	—	$790
	A' vista	
Londres	11 21/32 a 11 23/32	
Paris	$747 a	$754
Hamburgo	—	$800
Italia	$505 a	$610
Portugal	2$650 a	2$746
Nova York	4$240 a	4$300
Hespanha	$917 a	$964
Suissa	$845 a	$874
Montevidéo	4$650 a	4$760
Buenos Aires	1$860 a	1$880
Café, franco	$747 a	$751
Vales ouro	—	2$313

LIBRAS

Os soberanos foram cotados a 20$400 e 20$500, ficando com vendedores a este preço e compradores ao de 20$300.

LETRAS DO THESOURO

Vendedores, conforme a data de emissão, aos rebates de 3 1|4 a 5 por cento, e compradores aos de 4 1|2 a 6 por cento.

PINTO LOPES & C.

Rua Benedictinos, 25. Commissarios de café, manteiga e cereaes.

CAFE'

Movimento do Mercado

Existencia em 16, de tarde		118.426
Entradas em 17:		
E. F. Central	15.360	
E. F. Leopoldina	116.760	
Cabotagem	133.400	4.792
Total		123.218
Embarques em 17:		
E. Unidos	7.616	
Europa	750	
Cabotagem	150	8.516

Existencia em 17, de tarde 114.702

Entraram desde o dia 1 de julho até hontem 2.024.724 saccas e embarcaram em egual periodo 2.112.069 ditas.

Hontem, este mercado abriu calmo, não tendo sido effectuadas de manhã transacções, pois os vendedores e compradores não quizeram transigir, estes offerecendo a base de 10$100 e aquelles a de 10$200, por arroba pelo typo 7.

A' tarde, foram effectuadas vendas de cerca de 4.000 saccas, ao preço de 10$200, fechando o mercado em calma.

A Bolsa de Nova York abriu com 3 a 2 pontos de baixa.

Passaram por Jundiahy 12.200 saccas.

Não houve entradas.

COTAÇÕES

4	10$800
5	10$600
6	10$400
7	10$200
8	10$000
9	9$800

SANTOS

Dia 17:

Entradas: 12.294 saccas.

Desde 1º: 151.563 saccas.

Média: 8.915 saccas.

Desde 1º de julho: 9.141.275 saccas.

Saidas: 61.483 saccas.

Existencia: 1.211.851 saccas.

Preço por 10 kilos: 5$500.

Posição do mercado: firme.

ASSUCAR

Entradas em 17: não houve.

Saidas em 17: 6.401 ditos.

Desde 1º: 30.710 saccas.

Desde 1º: 19.659 saccas.

Existencia em 18, de tarde 248.733 ditos.

Posição do mercado: firme.

COTAÇÕES

Branco crystal	$620 a	$640
Dito 2ª sorte	$620 a	[illegible]
Crystal amarello	$520 a	$530
Mascavo	$330 a	$3[illegible]
Branco, 2ª sorte		Não ha
Mascavinho	$480 a	

ALGODÃO

Entradas em 17: não houve.

Desde 1º: 2.858 fardos.

Saidas em 17: 325 ditos.

Desde 1º: 9.068 fardos.

Existencia em 18, de tarde: 14.024 ditos.

Posição do mercado, firme.

COTAÇÕES

Sertão	28$500 a	29$000
Primeira sorte	28$000 a	28$500

BOLSA

VENDAS

Apolices:	
Geraes de 1:000$, 1 a.	800$000
Ditas idem, 1, 2, 3, 1 a.	802$000
Ditas idem, 2, 1, 3, 10, 1, 1, 5 a.	808$000
Provisorias, 6 a.	790$000
O. do Porto, 10 a.	850$000
S. Judiciarias, 1 a.	778$000
C. de E. de Ferro, 1, 1 a.	786$000
Ditas idem, 4, 4, 5, 10, 10 a.	787$000
C. do Thesouro, de 200$, 3, 2 a.	772$000
Ditas de 500$, 1 a.	770$000
Ditas idem, 1 a.	772$000
Ditas de 1:000$, 3, 7, 14 a.	786$000
Ditas idem, 16 a.	787$000
Municipaes de 1906, port., 50, 30 a.	190$000
Ditas de 1914, port., 100 a.	183$500
Ditas idem, 5, 5, 6, 6, 16, 143 a.	184$000
Ditas de Nictheroy, 67, 233 a.	75$500
Ditas idem, 50, 100 a.	76$000
Ditas idem, c|juros, 5 a.	75$000
E. do Rio (4 o|o), 3, 10 a.	88$500
Bancos:	
Commercial, 14, 34	150$000
Companhias:	
Docas de Santos, nom., 20, 5 a.	450$000
Debentures:	
Docas de Santos, 300 a.	205$500
VENDAS POR ALVARÁ	
B. do Brasil, 450 acções a	205$000
Comp. U. Sorocabana-Ituana, 100 acções integ., a.	$200
Dita idem, 100, com 20 o|o a	$100
Dita Transporte e Carruagens, 40 acções a.	61$500

OFFERTAS

	V.	C.
Apolices:		
Federaes 5 o|o.	—	650$000
Geraes de 1:000$.	820$000	807$000
Provisorias	792$000	790$000
O. do Porto	850$000	—
C. de E. de Ferro	790$000	788$000
C. do Thesouro	787$000	785$000
Ditos ao portador	799$000	—
S. da Baixada	790$000	—
S. Judiciaria	—	778$000
E. de M. Geraes	802$000	798$000
E. do Rio (4 o|o)	88$500	88$000
E. do E. Santo 6 o|o	705$000	690$000
Municip. de £ 20	—	327$000
Ditas nom.	—	—
Ditas de 1906	—	190$000
Dito nom.	203$000	201$000
Ditas de 1914	18[illegible]	18[illegible]
Ditas nom.	194$000	192$000
Ditas de Bello Horizonte	153$000	150$000
Ditas de Nictheroy	76$000	75$500
Bancos:		
Brasil	203$000	200$000
Commercial	152$000	150$000
Lavoura	150$000	145$000
Mercantil	210$000	205$000
Commercio	—	155$000
C. de Seguros:		
Confiança	—	100$000
Brasil	40$000	38$000
Integridade	—	60$000
Minerva	—	30$000
Argos Fluminense	—	1:010$000
Estradas de Ferro:		
Norte	15$000	11$000
M. S. Jeronymo	20$500	28$500
Noroeste	30$000	—
Rêde Mineira	27$000	25$000
J. Botanico	—	185$000
V. e Minas	—	20$000
Goyaz	28$000	—
C. de Tecidos:		
M. Fluminense	—	90$000
Corcovado	—	130$000
Confiança	150$000	—
S. P. de Alcantara	—	210$000
America Fabril	—	325$000
Mageense	—	32$000
Brasil Industrial	190$000	—
Ind. Campista	200$000	—
Prog. Industrial	—	160$000
Petropolitana	180$000	—
Alliança	170$000	—
Carioca	180$000	140$000
C. Diversas:		
Docas da Bahia	22$000	21$000
D. de Santos, nom	450$000	448$000
Ditas ao port.	—	450$000
Loterias	12$000	11$000
T. e Colonização	8$000	7$000
Centros Pastoris	—	17$500
Melh. Maranhão	—	35$000
Engenho Central Conde Wilson	—	222$000
"A Noite"	200$000	—
U. Nacionaes	165$000	—
Luz Stearica	—	155$000
Debentures:		
Docas de Santos	205$500	204$500
Tecidos Carioca	202$000	199$000
Tecidos Corcovado	—	192$000
Banco União	82$000	—
Antarctica	205$000	—
C. Brahma	205$000	—
Man. Fluminense	170$000	160$000
Tecidos Botafogo	—	60$000
Tecidos Alliança	—	195$000
Merc. Municipal	—	202$000
Navegação Costeira	190$000	—
C. e Navegação	—	175$000
M. S. Jeronymo	—	164$000
Luz Stearica	202$000	—
C. Industrial	190$000	155$000
Prog. Industrial	—	197$000
Carbto. de Calcio	—	180$000
Brasil Industrial	196$000	190$000
L. de Sapopemba	195$000	—
Ind. Campista	180$000	—
Hanseatica	—	188$000

RENDAS PUBLICAS

RECEBEDORIA DE MINAS

Arrecadação de hontem	6:437$530
De 1 a 18	100:250$983
Em egual periodo do anno passado	165:061$174

EXPEDIENTE DA ALFANDEGA

Esta repartição arrecadou, hontem, a importancia de 166:638$098, de renda, sendo, 82:679$048 em ouro e 83:959$050 em papel.

De 1 a 18 do corrente, foram arrecadados 2.380:518$452.

Em egual periodo do anno passado, foram arrecadados 2.686:866$579, sendo a differença para menos, no corrente anno, de 306:348$137.

— A' consideração do ministro da Fazenda, foi remettido por officio n. 570, um recurso de Domingos Feliciano Corrêa, individualmente encaminhado pela collectoria de Paraty, interposto do acto da inspectoria, julgando procedente o auto de infracção do regulamento do imposto de consumo, lavrado contra o recorrente e lhe impondo por essa infracção a multa de 150$000, minimo da penalidade determinada por aquelle regulamento.

— O commandante do vapor hespanhol "Pedro de Satrustegui", entrado em julho do anno passado, foi condemnado a pagar os direitos em dobro de mercadorias que deviam conter varios volumes, que deixaram de descarregar, sendo designados os escripturarios Affonso Faria e Pinto Montenegro, para procederem á respectiva avaliação.

— Ao sr. Francisco Campos, foi imposta a multa de 20$000, por ter empregado no serviço de conducção de carga, uma embarcação de sua propriedade, sem estar arqueada.

— A' Santa Casa de Misericordia, foi mandado entregar a importancia de 10:664$409, proveniente das quotas sobre o imposto de bebidas alcoolicas a que tem direito, relativas ao mez de março passado.

— Reune-se amanhã, a commissão arbitral, requerida por Bordallo & C.ª para tratar da mercadoria que submetteram a despacho, pela nota n. 5631 de dezembro ultimo. Funccionarão como arbitros: por parte do commercio, os srs. Manoel Dias da Costa e José Mendes Vasconcellos e por parte da Fazenda Nacional, os conferentes Honorio Gurgel e Ataliba Galvão.

— Foram deferidos os seguintes pedidos de restituição de direitos pagos a maior: John & R. Zeissing, 58$409; José Constante & C.ª, ... C.ª, 203$849; Holmberg, Bech & C.ª, 74$944; Granado & C.ª, 212$838; João Reynaldo Coutinho & C.ª, réis 46$033; Companhia Mercantil Brasileira, 36$212; José Gomes do Cabo, 171$310.

— Os requerimentos de Julio de Mattos, Joaquim Tavares Coelho e da Sociedade Anonyma Etablissements Lambert, pedindo entrega das quantias de 600$, 400$ e 11:029$960, que, respectivamente depositaram nesta repartição para garantia de direitos, foram deferidos.

— Foi responsabilisado pelo pagamento dos direitos de mercadorias extraviadas de um volume importado por Fred Stone, o commandante do vapor "Vauban", entrado em janeiro ultimo.

— Foram concedidos, a Reis Alves & C.ª, 45 dias de praso, em prorogação, para apresentação da factura consular relativa á mercadoria que importaram em uma caixa de marca I. C. R. A. C., pelo vapor "Deseado", entrado em dezembro ultimo.

— A' Fabrica de Seda Santa Helena, foram concedidos tambem, 60 dias de praso em prorogação, para apresentação da factura consular, relativa á mercadoria que importou pelo vapor "Alacrità", entrado em junho do anno passado.

— Foi nomeado caixeiro despachante da Casa Lopes & Freire, o sr. José Dourado Lopes.

— Foi distribuido na 1ª secção, ao escripturario Braga da Silva, o manifesto n. 224, do vapor americano "Alaskan", procedente de Norfolk, consignado a Wme. Louwry & C.ª.

— Foram averbados 316 despachos entrados.

— Foi remettido á guarda-moria, um officio do ministro da Fazenda, autorizando o desembaraço livre de direitos, das bagagens dos funccionarios do Ministerio das Relações Exteriores, Radler de Aquino e Edmundo Pereira, esperados de uma commissão do governo, pelo vapor "Amazon".

— Foram detidas pelo official aduaneiro Mauricio Santiago Borges, 5 saccas de café procedentes do Estado do Rio, por terem excedido á guia que acompanhava uma partida de 151 saccas.

— Foi dado desembaraço ao vapor "Alaskan", para descarregar ...... 7.000.000 de kilos de carvão de pedra, que constitue a sua carga, destinados ao Lloyd Brasileiro.

MARITIMAS

VAPORES ESPERADOS

Nova York e escs., "Byron"	20
Nova York, e escs., "Byron"	20
Nova York e escs., "Iowan"	20
Nova York, "Minas Geraes"	20
Portos do norte, "Maroim"	21
Portos do sul, "Oyapock"	21
Portos do norte, "Aymoré"	22
Inglaterra e escs., "Amazon"	22
Portos do Norte, "Javary"	22
Portos do norte, "Bahia"	24
Portos do sul, "Florianopolis"	25
Rio da Prata, "P. de Satrustegui"	25
Rio da Prata, "Fredrich Luckenbach"	25
Portos do norte, "Sergipe"	28
Rio da Prata, "Vestris"	30
Maio:	
Rio da Prata, "Demerara"	1
Portos do norte, "Acre"	2
Rio da Prata, "Amazon"	3

VAPORES A SAIR

Portos do Sul, "Itaituba"	19
Portos do norte, "Sirio"	19
S. Fidelis e escs., "Carangola"	19
Inglaterra e escs., "Desna"	20
Rio da Prata, "Byron"	20
Recife e escs., "Itassucê"	21
Aracaju' e escs., "Itapacy"	21
Portos do Sul, "Itagiba"	22
Laguna e escs., "Alayde"	22
Mossoró e escs., "Itatiba"	22
Rio da Prata, "Amazon"	22
Montevidéo e escs., "Itatinga"	24
Portos do norte, "Ceará"	25
Santos, "Minas Geraes"	25
Bilbáo e escs., "S. de Satrustegui"	25
Caravellas e escs., "Philadelphia"	25
Recife e escs., "Aymoré"	26
Nova York e escs., "Vestris"	30
Maio:	
Rio da Prata, "Demerara"	1
Laguna e escs., "Laguna"	1
Portos do Norte, "Bahia"	2
Guaratuba e escs., "Oyapock"	2
Inglaterra e escs., "Amazon"	3
Portos do norte, "Itapuhy"	3

LOTERIAS

Capital Federal

Resumo dos premios da loteria da Capital Federal extrahida em 18 de abril de 1917

PREMIOS DE 15:000$ A 500$000

83112	vend. Capital	15:000$000
99646		2:000$000
2384		1:000$000
27177		1:000$000
6237		1:000$000
61570		500$000
53226		500$000
81856		500$000
10073		500$000

PREMIOS DE 200$000

52608	4361	51666	49996	17627
64320	84285	87863	6705	28714

PREMIOS DE 100$000

61611	46246	2315[illegible]	[illegible]48	47326
50556	8648	29560	51660	87179
60170	75182	87823	64765	49739
74381	42243	33525	12915	7568
87432	91955	30053	81205	63407
98279	62159	78568	17154	38428
62510	64750	46231	16206	24692
6791	88046	97836	28777	

APPROXIMAÇÕES

83111 e 83113		200$000
99645 e 99647		100$000

DEZENAS

83111 a 83120	30$000
99641 a 99650	20$000

CENTENAS

83101 a 83200	10$000
99601 a 99700	5$000

Todos os numeros terminados em 12 tem 2$000

Todos os numeros terminados em 2 têm 1$000 exceptuando-se os terminados em 12.

O fiscal do governo da União — *Manoel Cosme Pinto.*

O director-presidente — *Alberto Saraiva Fonseca.*

O director assistente — Dr. *Antonio Olyntho Santos Pires.*

O escrivão — *Firmino de Cantuaria.*

O LOPES

E' quem dá a fortuna mais rapida nas loterias e offerece mais vantagens ao publico.

MATRIZ: Rua do Ouvidor, 151

FILIAES

Rua da Quitanda n. 79.

Rua General Camara n. 363.

Rua Primeiro de Março n. 53.

Largo do Estacio de Sá n. 80.

ESTADOS

S. PAULO, [illegible] Campos [illegible]

MACAHE'—Av. R. Barbosa 123.

[illegible] — A. Quinze de Novembro n. 848.

AVISOS

CORREIO — Esta repartição expedirá malas pelos seguintes paquetes:

Hoje:

Sirio, para Victoria e mais portos do norte, recebendo impressos até ao meio-dia, cartas para o interior até ás 12 1|2 da tarde, idem com porte duplo até á 1 e objectos para registrar até ás 11 da manhã.

Itaituba, para Rio G. do Sul, recebendo impressos até ás 8 horas da manhã, cartas para o interior até ás 8 1|2, idem com porte duplo até ás 9.

Amanhã:

Desna, para Europa, via Lisboa, recebendo impressos até ás 10 horas da manhã, cartas para o exterior até ás 11 e objectos para registrar até ás 10 da manhã.

INDICADOR

ADVOGADOS

DR. AMALIO DA SILVA — Rua Uruguayana 7, 1º andar.

DR. ALOYSIO NEIVA — Advogado — Escriptorio e residencia, á rua Sachet n. 7. Tel. Cent. 8.

DR. AURELIO CESAR DA SILVA — Advogado. R. Ouvidor 68, (sala n. 5. Tel. 3567. Res.: Paim Pamplona 49, Sampaio.

DRS. ARTHUR CHERUBIM, ARTHUR LUIZ VIANNA, JORGE GOMES DE MATTOS e JOÃO DA COSTA RIBEIRO — Adeantam custas. Escriptorio: Carmo n. 71. Teleph. Norte 481.

DR. ALFREDO BERNARDES DA SILVA, Gabriel Loureiro Bernardes, Alfredo Loureiro Bernardes, Wlademir Loureiro Bernardes — Advogados, rua Buenos Aires 33. Tel. Norte 2246.

DRS. CARVALHO DE MENDONÇA (M. I.) e SALGADO FILHO — Advogados, rua General Camara n. 47, 1º and Tel. 5104. N.

DR. HERBERT C. REICHARDT — Causas commerciaes e inventarios. Adeanta custas. Uruguayana 8, tel. C. 5336—Residencia: P. de Botafogo 384 "Pensão Magestic". Tel. Sul, 93.

HUASCAR NABUCO DE ABREU — R. Uruguayana n. 3, 2º andar, das 2 ás 5 horas.

DR. JOÃO PEDREIRA DO COUTO FERRAZ NETTO—R. Buenos Aires n. 12. Tel. 4130 Norte.

DR. J. B. FERREIRA PEDREIRA — Advogado; Rosario, 120, sob., rio, 120, sob., canto da Av. Rio Branco. Tel. N. 1984. Res.: Barão do Bom Retiro, 266. Eng. Novo.

DR. MILTON ARRUDA — Processos civeis, commerciaes e orphanologicos; de aposentadorias, montepios; tem representantes nos Estados e em Portugal e adeanta custas—Sachet n. 4. Tel. C. 3460.

DRS. VERISSIMO DE MELLO e DOMINGOS LOUZADA — Quitanda 45. Tel. 1150, Central.

CLINICA MEDICA

DR. AGENOR PORTO — Prof. da Faculdade. Cons.: Hospicio 92, das 2 ás 5. Res.: Marquez de Abrantes 12. Tel. 288, Sul.

DR. A. MAC DOWELL — (Doc. da Fac. de Medicina). Molestias internas — Appl. dos raios X, para o diagnostico. Cons.: r. Hospicio 83, das 3 ás 5—Res.: S. Clemente 187. Tel. 1710. Sul.

DR. ACCACIO DE ARAUJO—Operador e parteiro, mols. das senhoras, creanças, nervosas e do estomago. Cons.: S. Christovão, 17. (De 1 ás 3 e das 8 ás 9 n. Tel. V. 3431.

DR. A. BACKER FILHO — Mols. do coração, pulmão, figado e estomago. Syphilis e mols. nervosas. Exames de sangue e urina. Cons.: Assembléa, 98, 3.ªs, 5.ªs e sabs.— 1 ás 3.

DR. BANDEIRA RODRIGUES — Medicina e cirurgia em geral. Mol. das senhoras, creanças e syphilis. Res.: Gomes Serpa 48 (Piedade). Cons.: r. S. José 39. A's 12 1|2.

DR. CAETANO DA SILVA—Esp. molestias pulmonares. Cons. rua Uruguayana 35, das 3 ás 4, ás terças, quintas e sabbados. Resid. r. 24 de Maio n. 154.

DR. CIVIS—Syphilis, vias urinarias, —Exames de pús, escarros, urina, etc. App. o 606 e 914. Cons.: e resid. r. Constituição 45, sobrado. Tel. 2111, Central.

DR. FLAVIO DE MOURA — Clinica medica. Esp.: mol. do estomago e do figado. Res. rua Uruguay, 268. Tel. 1050, Villa.

DR. CARFIELD DE ALMEIDA — Director do Hosp. S. Sebastião. Docente da Fac., chefe do serviço da Liga C. a Tuberculose. — Res.: S. Salvador 22. Cons. 7 de Setembro 176. Tel. 607. Sul.

DR. GUILHERME EISENLOHR, trata da tuberculose por processo especial, tendo conseguido a cura radical em centenas de doentes. Pratica o processo de "Forlanini". Cons.: r. General Camara 26.

DR. HENRIQUE DUQUE — Consultorio: rua da Assembléa, 83, residencia: R. Riachuelo, 332.

DR. LUIZ RAMOS — Consultas: R. Ourives 29. Tel. N. 3822. Das 3 1|2 ás 5 (3.ªs, 4.ªs e 6.ªs). R. Archias Cordeiro n. 212 (Meyer). Tel. V. 1403. A's 3 1|2 (3.ªs, 5.ªs e sabbados). Res.: R. Conde de Bomfim 685. (Tel. V. 1639.)

DR. LEÃO DE AQUINO — Da Fac. de Med. e do Hosp. da Gamboa. Res.: Costa Bastos 45. Tel. 256, C. Cons.: Gen. Camara 116, todos os dias, das 3 ás 5 horas.

DR. MARIO DE GOUVEA — Clinica medica, partos e mol. de senhoras. Cons.: R. 24 de Maio 64, sobr. (5 ás 6), ás segundas, quartas e sextas-feiras. Res.: r. Bella Vista 20—(E. Novo). T. 161, V.

DR. PEDRO MARTINS — Especialidades: mol. do estomago, coração, figado e rins. Cons.: r. dos Andradas 52 sob. Tel. 1736. Res. rua N. S. de Copacabana n. 900.

CLINICA MEDICO-CIRURGICA— 17, Gonçalves Dias, 17 (sobrado). Dr. Bastos d'Avila, das 3 ás 5 hs. Dr. Fróes da Fonseca, docente da Faculdade, de 1 ás 3 hs.

CLINICA MEDICA, MOLESTIAS DAS SENHORAS, SYPHILIS

DR. ANNIBAL VARGES — Mol. das senhoras, pelle e trat. espec. da syphilis. App. electr. nas mol. nervosas, do nariz, garganta e ouvidos. Cons.: Av. Gomes Freire 99, das 3 ás 6 hs. Tel. 1202 C.

DR. JULIO XAVIER— Clinica medica e de molestias de senhoras. Res. e consultorio: r. Felix da Cunha, 43. Tel. Villa 939. Consultas: de 8 ás 11 da manhã.

Clinica medico-cirurgica dos drs. Felix Nogueira e Julio Monteiro, á rua Senador Euzebio 238, Tel. N. 1186.

DR. FELIX NOGUEIRA — Op. partos e mol. de senh., hydrocele, estreit. da urethra, fistulas e corrim. Trat. esp. da syphilis; appl. de "606" e "914", (11 ás 2). Res. trav. de S. Salvador 211.

DR. JULIO MONTEIRO — Med. do Hosp. de S. Sebastião. Mol. internas, pulmão, coração, figado, estomago e rins. Mol. infectuosas syphilis, etc. Das 2 ás 4 hs. Res. rua Ibituruna 35.

MOLESTIAS DE ADULTOS, DE CREANÇAS E SYPHILIS

DR. CARVALHO CARDOSO— Da St.ª Casa e do Ins. de Assist. á Infancia. Cons.: Assembléa 98 (4 ás 6 hs.) Res.: Marquez de Abrantes 183. Tel. Sul, 1761.

DRS. JULIO CESAR JUZANO BRANDÃO e J. PINTO BRANDÃO. Appl. injecções hypodermicas, endo-venosas e intra-musculares, 606—914, a preços modicos. Cons.: S. José, 51, (3 ás 5).

DOENÇAS MENTAES E NERVOSAS

DR. HENRIQUE ROXO — Prof. de clinica da Fac. com frequencia dos principaes hosp. europeus. Cons.: r. da Assembléa, 98, das 4 ás 6, 2.ªs, 4.ªs e 6.ªs. Res.: Vol. da Patria 351. Tel. Sul 824.

DR. W. SCHILER — Cons.: 2.ªs 4.ªs e 6.ªs, r. Hospicio 83 (das 4 ás 5) e Casa de Saude Dr. Eiras, ás 3.ªs, 5.ªs e sabbados (das 2 ás 3). Res.: Bambina 40. Tel. 1143. Sul.

MOLESTIAS DO ESTOMAGO, FIGADO, INTESTINOS E NERVOSAS

DR. CUNHA CRUZ — Cura o habito da embriaguez. R. Carioca 31, 3 ás 5. Tel. Cent. 5695. Res.: rua Paula Freitas 97 — Copacabana.

Tratamento da tuberculose pulmonar pelo Pneumothorax Artificial (Processo de Forlanini)

DR. EDGARD ABRANTES — Cons. r. S. José n. 106 (2 ás 3). Tel. C. 5537. Resid.: r. Barão de Flamengo n. 17. Tel. Sul 960.

Doenças do estomago, intestinos, figado e nervosas—Exames pelos Raios X.

DR. RENATO DE SOUZA LOPES — Esp. Docente na F. de Medicina: r. S. José 39, das 12 ás 4 hs. (menos ás quartas-feiras). Gratis aos pobres, ás 12 hs.

MOLESTIAS DAS CREANÇAS

DR. MONCORVO — Director fundador do Instituto de Assistencia á Infancia do Rio de Janeiro. Chefe do Serviço de Creanças da Policlinica. Especialista de doenças das creanças e pelle. Cons.: rua G. Dias 41, ás 13 hs. Res.: Moura Brito n. 58.

DR. PEDRO CUNHA — Da Fac. de Medic. e do Inst. de Assit. á Infancia. Cl. medica e das creanças. Cons.: Gonçalves Dias 41. Tel. 3061 C., das 3 ás 5. Res. S. Salvador 73, Cattete. T. 1633, Sul.

DR. GUSTAVO RHEINGANTZ— Do Hospital de creanças e da Casa dos Expostos. Res.: Botafogo, 316. (Tel. Sul 681). Cons. Av. Rio Branco 175, das 2 ás 4 (Tel. C. 5799).

CLINICA CIRURGICA, VIAS URINARIAS

DR. A. COSTALLAT —Da St.ª Casa. Com pratica dos hosp. de Berlim e Paris. Cons.: r. da Carioca, 30 (das 3 ás 6 hs.). Res.: trav. Umbelina, 25. Tel. Sul, 2103.

DR. CARLOS WERNECK — Cirurgião da Sta Casa. Cirurgia de adultos e creanças; mol. das vias urinarias e das senhoras. Cons.: r. Ourives 5, das 3 ás 5 hs. Res.: r. Senador Octaviano n. 52. Tel. Cent. 1042.

DR. CARLOS NOVAES — Memb. da Ass. Franceza de Urologia Trat. da blenorr. aguda e chronica, estreit. e prostatites chronicas, pelas correntes thermo-electricas. Cons.: r. Carioca 50, das 12 ás 17.

DR. NELSON MARCOS CAVALCANTI — Dos hosp.: Misericordia e Benef. Port. Cirurgia. mols. das senhoras e vias urinarias. Cons. 30, Ourives; 3 ás 5 hs. Res.: Passos Manoel. 34. T. 3197. C.

VIAS URINARIAS, MOLESTIAS DAS SENHORAS E PARTOS.

DR. RODOLPHO JOSETTI — Ex-assist. do Urban-Krankenhaus, de Berlim. Ex-assist. da Maternidade de Laranjeiras. Assist. de clinica cirurg. e gynecologica do Hospital da Gamboa. Cons.: Assembléa 28. Tel. Cent. 1.000. Res.: Aqueducto 789. Tel. V. 1255.

CIRURGIA GERAL, MOLESTIAS DAS SENHORAS, VIAS URINARIAS

DR. ALFREDO ALMEIDA REGO. — Medico Operador e Parteiro, da Ben. Portugueza. Cons.: Assembléa, 39—2 ás 5. Tel. 4312. Cent. —Res.: Conde Bomfim, 764. Tel. 253, V., Das 8 ás 9 hs. da manhã.

DR. BONIFACIO DA COSTA — ás 5. (Tel. 1896, C.) Pharmacia Cons.: 7 de Setembro 133, das 3 Gomes Freire, das 10 1|2 ás 11 1|2. (Tel. 4139, C). Res.: S. Francisco Xavier n. 68. Tel. 1604, Villa).

DR. NABUCO DE GOUVEA — Professor da Fac. de Medicina. Chefe do serviço cirurgico do Hosp. da Saude. R. 1º de Março, 10, das 4 ás 6. Tel. 816, Central.

DR. OSORIO MASCARENHAS — Formado e laureado pela Faculdade de Med. de Paris e ex-interno do Hospital de Paris. Cons.: Av. Rio Branco 257, 2º, 3 ás 5. Tel. 940. Res. V. da Patria n. 220.

DR. EDMUNDO SABOIA — Chefe de clinica da Facul. Med., op. mols. mulher e vias urinarias. R. Vianna, 44. Tel. 76, Villa. Cons.: S. José 106 (3 ás 4).

DR. RAUL ROCHA — Clinica medico-cirurgica. Espec.: vias urinarias, doenças das senhoras, operações. Cons.: Ouvidor, 90. T. 611, N., das 2 ás 5. Res. Av. Pedro Ivo n. 176.

PARTOS, MOLESTIAS DE SENHORAS—TUMORES NO VENTRE

DR. ARNALDO QUINTELLA — Docente livre da Fac. de Med. Cons. R. Assembléa, 28, terças, quintas e sabbados, ás 4 hs. Res.: D. Carlota 63. (Botafogo).

DRA. EPHIGENIA VEIGA — Molestias de senhoras e partos. Cons.: Assembléa 18. Res.: rua das Laranjeiras n. 374.

DR. QUEIROZ BARROS — Cons.: rua Primeiro de Março 18, da 1 ás 3 horas. Residencia: praia de Botafogo n. 194.

DR. TIGRE DE OLIVEIRA — Cons.: Assembléa 28, 2.ªs, 4.ªs e 6.ªs, das 2 ás 4 horas. Tel. Cent. 1000. Res.: praia de Botafogo 100.

MOLESTIAS DAS SENHORAS, OPERAÇÕES, PARTOS

DR. CASTRO PEIXOTO — Chefe do serviço de partos da Polyclinica de Creanças. Tel. V. 2269. Res. rua Alfonso Penna 36. Cons.: Uruguayana, 35, das 2 ás 4 hs.

DR. CAMACHO CRESPO — Partos e molestias de senhoras. Rua Conde de Bomfim 577. Tel. 1171, Villa.

DR. DACIANO GOULART — Da Polyclinica de Creanças. Cons.: r. Uruguayana 25, das 4 ás 5 hs. T. 3762, C. Res.: rua Hadd. Lobo n. 130. Tel. 1140, Villa.

DR. DANIEL DE ALMEIDA — Cura radical das hernias. Consultorio: rua do Hospicio n. 68. Residencia: rua Palmeiras 59 (Botafogo).

DR. HERCULANO PINHEIRO — Partos, molestias das senhoras e creanças. Consultas das 16 ás 17 horas. Uruguayana 105. Res.: rua do Lopes n. 154, (Madureira).

DR. LINCOLN DE ARAUJO — Da Acad. de Med. e da St.ª Casa. Cons.: r. General Camara 116, (2 ás 4). Tel. N. 2611. Res.: Haddock Lobo 416. (Tel. V. 326).

DR. MASSON DA FONSECA — Doc. da Fac. de Med. e medico adj. da St.ª Casa. Cons.: Uruguayana 37, das 3 ás 5. Tel. 1013, C. Res.: Laranjeiras 354. Tel. 3858 C.

DR. MIGUEL FEITOSA — Do serviço de gynecologia da S. Casa de Misericordia. Cons.: Uruguayana 35, das 3 ás 5. Res.: Gal. Camara n. 328, sob. Tel. 3067, Norte.

MOLESTIAS DAS SENHRAS E PARTOS

DRS FRANCISCO DE CASTRO ARAUJO e CLODOMIR DUARTE — Da St.ª Casa da Misericord. Com pratica dos Hosp. da Europa. Cons.: r. da Carioca 60, 3 ás 5 hs. Tel. 2727, C. Res. Alzira Brandão 9. Tel. 2838, V.

DR. MAURILLO DE ABREU—Partos, mols. e operações do utero. Tumores do ventre e dos seios. Curativos uterinos em seu consultorio á rua Assembléa 98 (de 2 ás 4) nas 3.ªs, 5.ªs e sabbados.

MOLESTIAS DAS SENHORAS, PARTOS e VIAS URINARIAS

DR. OCTAVIO DE ANDRADE — Cura hemorrh. uterinas, corrim. suspensão sem operação. Nos casos indicados, evita a gravidez. Cons.: r. 7 de Setembro 186, das 9 ás 11 e da 1 ás 4. Tel. 1.501.

DR. ARARIPE DE ALBUQUERQUE — Faz apparecer o incommodo, nos casos indicados, por processo seu. Trat. dos corrimentos uterinos, mols. dos ovarios e annexos. Cons.: Av. Passos 106. Resid.: praça Tiradentes 53. Tel. C. 1380, 9 ás 11 e 4 ás 6.

MOLESTIAS DA GARGANTA, NARIZ e OUVIDOS

DR. AVELINO DE OLIVEIRA, com pratica dos Hosp. de Berlim e de Vienna. Cons.: Uruguayana 21, das 3 ás 6. T. 40, C. Res.: Santa Sophia n. 77.

DRS. PECKOLT E PECKOLT FILHO — Ouvidos, nariz, garganta, operações. Cons.: 7 de Setembro, 63, 1º and., da 1 ás 5. Res.: r. Felix da Cunha, 29.

DR. LEONEL ROCHA — Especialista das molestias do nariz, ouvidos e garganta. Consultorio: Uruguayana n. 5.

Dr. Castello Branco — Rua da Assembléa n. 34.

MOLESTIAS DA GARGANTA, NARIZ e OUVIDOS—CURA DA GAGUEZ

DR. AUGUSTO LINHARES — Ch. de clinica na Policlinica. Ex-assist. dos Profs. Killian, Gutzmann e Bruhl. Cura da gaguez. (proc. Gutzmann, de Berlim); Uruguayana 37, ás 3 hs.

MOLESTIAS DA GARGANTA, NARIZ e OUVIDOR—PROVAS E ESPHOGOSTOPIA

DR. FRANCISCO CASTILHO MARCONDES — Assist. da Fac. de Med Ex-assist do Prof Brieger (Breslau) e do Prof. Killian (Berlim), Uruguayana 25, 1 ás 3 1|2. T 1762, C. Res.: Russell 10. (T. 3750, C.

DOENÇAS DOS OLHOS, OUVIDOS, NARIZ E GARGANTA

DR. HILARIO DE GOUVEIA — Das Universidades de Paris e Heidelberg. Prof da Fac. do Rio de Janeiro. Cons.: Assembléa 26 (das 2 ás 4 horas), ás 2.ªs, 4.ªs e 6.ªs feiras. Tel. 1957, C. Res.: Praia Flamengo 140. (Tel. 321, C.)

DR. R. DAVID DE SANSON — Consultorio: R. Assembléa 26, das 3 ás 5 horas, ás terças, quintas e sabbados. Tel. C. 1957. Res.: r. Pereira da Silva 40 (Laranjeiras). Tel. C. 5270.

DR. GUEDES DE MELLO — Da Santa Casa (Policlinica de Creanças), chefe de varios serviços de sua especialidade em hospitaes e ambulatorios, S. José 51, das 3 ás 5. Tel. C. 5868, Residencia, r. Gen. Menna Barreto 156. Tel. S. 1986.

DOENÇAS DA GARGANTA, NARIZ, OUVIDOS e BOCA

DR. EURICO DE LEMOS, professor liv. da Faculdade de Medicina do Rio, com 20 annos de pratica. Cura garantida e rapida do Ozena (fetidez nasal), por processo novo. Cons.: rua da Assembléa 63, sob., das 12 ás 6 da tarde.

MOLESTIAS DA BOCA E SEUS ANNEXOS

AUBERTIE — Cirurgião-dentista — Especialista — Rua Florencio de Abreu n. 7, sob. Teleph. 1838 — S. Paulo.

DR. SILVANO DOS SANTOS CARNEIRO — Diplomado. Especialista no tratamento das molestias da bocca e seus annexos. Cons.: Uruguayana 31. Tel. Cent. 1679.

MOLESTIAS DE OLHOS

DR. PAULA FONSECA — Consultorio: r. Sete de Setembro 141, (das 2 ás 5 hs. diariamente).

DRS. MOURA BRASIL e GABRIEL DE ANDRADE — Consultorio: largo da Carioca, 8 (das 12 ás 4), todos os dias.

OCULISTAS

DR. MARIO GÓES — Assistente da Faculdade. Consultorio: r. 7 de Setembro 38, das 3 ás 5 hs. Tel. C. 5510. Resid.: Barão Flamengo, 32. Tel. S. 1440.

OCULOS

CASA ROCHA — Assembléa, 56— Instrumentos de engenharia, nautica e optica. Especialista em optica fina e moderna. Tel. 2928, C.

English Opticians —Optica Ingleza—11, largo da Carioca.

MOLESTIAS DA PELLE E SYPHILIS

DR. F. TERRA — Prof. da Facul. dade de Medicina, director do Hosp. dos Lazaros. R. Assembléa n. 20, das 2 ás 4 horas.

DR. ALFREDO PORTO — Com pratica dos Hosp. da Eur., memb. da A. de Med. Subs. no serv. de mols. da pelle, de Polycl., etc. R. Rodrigo Silva 5 (tel. 2271 C.); R. Av. Atlantica, 272. T. S. 1193.

DR. A. DA COSTA JUNIOR—Com pratica dos hosp. da Europa. Cons. rua Marechal Floriano, 99 (das 10 ás 12 e das 3 ás 4). Tel. 1957. N. Pelle—Syphilis—Vias urinarias.

DR. SILVA ARAUJO FILHO — Assistente da Faculdade de Medicina. Rua 7 de Setembro, 38; ás 3 hs. Tel. C. 5510. Res.: Marquez de Abrantes 67.

PROF. DR. ED. RABELLO — Trata pelo radium os tumores e outras doenças da pelle; cons.: rua da Assembléa n. 85.

TRATAMENTO DA CUTIS

AGUA ARYAGNA — De Mme. Maria Stanziola é o melhor preparado para o rosto, dando-lhe a bella cor da mocidade, tirando as marcas de variola, espinhas, cravos, pannos, manchas, sardas e evitando as erupções da pelle. E' inoffensivo e pode ser usado com inteira confiança.

CREME E LEITE DALILA—Verdadeira auto-massagem, embranquece a pelle, preservando-a das rugas e é o melhor adhesivo do pó de arroz. Encontra-se: Ourives, 40; Uruguayana, 66; Casa Xavier, em Petropolis. Pedidos pelo tel. 1830, N. Av. Rio Branco 95. Mme. Pinto.

ANALYSES CLINICAS E MICROSCOPIA

DR. ALFREDO A. DE ANDRADE — Prof. da especialid. na Fac. de Med. do Inst. Pasteur de Paris. Trabalhos para diagnostico med., analyses chimicas, exames microscopicos, etc. Uruguayana n. 7.

DR. SILVA ARAUJO (PAULO) — Syphilis; 914 — 606. Mol. infecciosas; vacc. de Wright. An. de urinas, sangue (typho, malaria, syphilis), escarros, etc., r. 1º de Março 13, 9 ás 11, e de 1 ás 5. Tel. 5303, N.

ROUPAS BRANCAS

PARA MENINAS

NO

AO 1º BARATEIRO

Avenida Rio Branco 96-100

PREÇOS MINIMOS E FIXOS

LABORATORIO SANTOS LIMA—Biologia clinica — Exames de sangue, urina, escarro, etc. 17, Gonçalves Dias n. 17, sobrado.

Molestias do sangue e da pelle —Exame de sangue, urina, leite e minerios.

INSTITUTO E LABORATORIO EHRLICH— Avenida Rio Branco, 175. T. 5799. C.

CIRURGIÕES DENTISTAS

DR. MIRANDOLINO M. DE MIRANDA — Especialista em extracções sem dor e tratamento de fistulas. Das 8 ás 17 hs. Gonçalves Dias 13, sob., tel. 5.660, Central.

DR. RAUL DE BARROS HENRIQUES — Diplomado pela Fac de Med. e Phar. do Rio de Janeiro, com longa pratica. Preços ao alcance de todos. Cons.: r da Passagem 59, sob. Das 8 ás 17 hs.

DR. L. P. COSTA — Mudou-se da P. Tiradentes para 7 de Setembro n. 174. Cura todas as molestias da boca, collora dentes por diversos systemas. Extracções sem dor.

DR. F. FERREIRA SERPA—Cons.: Gonçalves Dias, 74 (canto de Ouvidor). Tel. 4580, N. Segundas, quartas e sextas, 8 ás 5; terças, quintas e sabbados, 1 ás 5.

PARTEIRAS DIPLOMADAS

DINAMERICA DE AGUIAR—Diplomada pela Facul. Med. desta capital. Ex-interna da Maternidade da mesma, e auxiliar do serviço de Gynecologia da Polyc. de creanças. Res.: r. Felippe Camarão, 51 (Maracanã). Tel. 3478, Villa.

VETERINARIOS

VETERINARIO ANDRADE, —com assist. na Secção Veter. M. Agricult. Esp. mols. dos cães. Diagn. microsc. Immunisações. Exames do sangue, urina. Res.: Passagem 40. Tel. 2264, S — Botafogo.

HYGIENE ALIMENTAR

SAL DE MACAU —Aos doentes do estomago é só permittido usar como ingrediente nos seus alimentos, pela sua pureza e especial confecção, o "Sal de Macau", da Compª. Commercio e Navegação.

PHARMACIAS e DROGARIAS

PHARMACIA E DROGARIA F. GAIA— Laboratorio de productos chimicos e pharm. F. GAIA. Completo sortimento de drogas. Secção de homoeopathia. R. Senador Euzebio 238. Tel. 1186 N.

PHARMACIA E DROGARIA SANTOS — Conde Bomfim, 436. Drs. José Ricardo, das 9 ás 11. Almeida Pires, de 1 ás 2. Arseno quinol, para os fracos, Cyano, Gonol • Bleno-thanato, para gonorrhéa.

PHARMACIA CRESPO — Conde Bomfim, 250, T. 2479, V. Cons.: dr. Camacho Crespo, 9 ás 11; dr. P. de Souza, 8 ás 9 da m. e 4 ás 5, dr. S. P. Lima, 2 ás 3.

PHARMACIA CAPELLETI — Humaytá 140. T. 1048, S. Compl. sort de drogas e productos pharm. Cons. Drs.: Emygdio Cabral (9 ás 10) e Santos Cunha (10 as 11). Gratis aos pobres.

PHARMACIA LARANJEIRAS — Tel. 5754. Laranjeiras 458. Cons. Drs. Leopoldo do Prado (9 ás 10), Souza Carvalho (10 ás 11). Fabr. e dep. do "Pantoformio", para tosses, resfriados, "Coqueluche".

PHARMACIA HADDOCK LOBO— (M. Capeleti) — R. Had. Lobo 204. T. V. 1387. Fab. do Carbovieirato de Borges, do Elixir de Citro-vieirato e Depursan. Cons.: dos drs. A. Alves e M. Autran, Othon Pimentel e João Coimbra.

PHARMACIA ALLIANÇA — De Isaias P. Alves. Laranjeiras 131. Tel. C. 2141. Cons.: drs. Souza Carvalho (9 ás 10). C. Sampaio Correa (10 ás 11); A. da Cunha e Mello (13 as 14); Dep. do BRONCHIOL, para constipações, tosses e coqueluche.

HOMOEOPATHIA

PHARMACIA HOMOEOPATHICA — De Araujo Nobrega e C. Completo sortimento de drogas homeopath. recebidas direct. Esp. pharm. "Nymphea Virilis", para a cura da impotencia; V. Patria 20.

LIVRARIAS

LIVRARIA ALVES, livros collegiaes e academicos. Rua do Ouvidor n. 166. Rio de Janeiro — S. Paulo, R. S. Bento, 41.

EXTERNATOS, CURSOS, COLLEGIOS E GYMNASIOS

Instituto Beethoven — (Escola de Musica), Séde: rua da Carioca, 52, 2º andar. Cursos completos de todas as disciplinas do Instituto Nacional de Musica. Acham-se abertas as matriculas, na séde do Instituto.

COLLEGIO DIOCESANO SÃO JOSE' — Largo do Rio Comprido, 4. Internato, semi-internato e externato. Prepara alumnos para as escolas superiores. Instrucção militar e gymnastica. Peçam prospectos.

EXTERNATO MAURELL DA SILVA — Fundado em 1906. Directora: Anália Maurell da Silva. Diurno e nocturno. Cursos de preparatorios, admissão ao Pedro II, á Escola Normal e Curso Inicial e Médio. Docentes: Drs. Agliberto Xavier, Antonio Leite, Euclydes Roxo, Guilherme Affonso, Adrien Delpech, Pedro do Couto (do Pedro II), Paranhos da Silva e Mendes de Aguiar (do Pedro II); Ennes de Souza (da E. Polytechnica); Antonio Ferreira de Abreu (Delegado Geral no Brasil da Associação Polytechnica Franceza); João Veiga (ex-lente do Gymnasio Amazonense); Netto Machado, Paulo Diamantino Lopes (Engenheiro Civil); Gustavo de Rezende, Henrique Braga, Professor Ruy de Vasconcellos Reis; Doutorando Americano do Brasil. Rua Sete de Setembro 170. Tel. C. 2025. Informações e matriculas das 11 ás 16 hs. Secretario: Americano do Brasil.

EXTERNATO BOAVENTURA — Director Dr. Oswaldo Boaventura. Cursos de preparatorios, primario e secundario. Aulas diurnas e nocturnas. Docentes: Drs.: João Ribeiro, Gastão Ruch, Oliveira Menezes, Alvaro Espinheira, Arthur Thiré e Mendes de Aguiar, Profs. do Pedro 2º — Dr. Miguel Tenorio de Albuquerque, ex-lente da E. Militar — Prof. Brant Hort, da E. Normal — Prof. Guido Monfort — Drs. J. Mastrangioli e Oswaldo Boaventura. Aulas praticas de physica e chimica e historia natural. Assembléa, 22 — Rio.

INSTITUTO NORMAL — R. Barão de Ubá n. 89. Direcção do Prof. Hemeterio dos Santos. Das 12 ás 2 horas estão abertas diariamente as matriculas para o 1º anno da E. Normal. Matricula no 2º anno normal, só para os alumnos que aqui já cursaram o 1º anno. A 9 de abril abertura das aulas.

ESCOLA DE HUMANIDADES — Av. Rio Branco, 135 (3º). Ensino primario, médio e secundario para exames no C. Pedro II. Ordem, methodo e disciplina. Corpo docente de 1ª ordem.

CURSO DE PREPARATORIOS — Mensalidade 20$. Obteve nos ultimos exames do Pedro II — 886 approvações. Professores do Pedro II. R. Sete de Setembro n. 101, 1º e 2º andares.

GYMNASIO TIJUCA — Internato, semi-internato, externato. Curso infantil, primario e secundario. Estão abertas as matriculas e já funccionam todas as aulas. Prospectos e informações com o Director Conego Antonio Pinto. Conde Bomfim 638.

COLLEGIO RAMPI WILLIAMS— Internato, semi-internato e externato. Para meninas. Fundado em 1893. Ha cursos especiaes para moças. Aceita meninos de 5 a 10 annos, sómente externos; rua V. da Patria 66. (Tel. Sul 1239). Direct.: Emilia Rampi Williams.

INSTITUTO BEETHOVEN— Rua da Carioca, 52, 2º andar. Acham-se abertas as matriculas para os cursos completos de todas as disciplinas do Instituto Nacional de Musica e que aqui são ensinados.

COMPANHIAS DE SEGUROS

UNIÃO FLUMINENSE — Comp.ª de Seguros Maritimos e Terrestres. Solidas garantias de capital e idoneidade, (7º anno gratis). Agencia: r. Candelaria 28 e 30, sob. Tel. Norte 3701. Agente geral Francisco Gonçalves Ferreira.

TINTURARIAS

TINTURARIA RIO BRANCO — Av. Mem de Sá 30. Attende immediatamente aos chamados pelo tel. Central, 4934, para buscar roupa e entrega nas residencias, depois de pago o trabalho.

ESPECIALIDADDES PHARMACEUTICAS

CALENDULA — Off. —Tintura para uso externo, a 2$ (meio litro); CISTOPODIUM, — tintura para uso externo, a 2$500 meio litro. Vendem-se na rua da Constituição n. 43 (pharmacia Cordeiro).

EUPLINA — Formula de Orlando Rangel. Na toilette das senhoras não tem rival. Usa-se no banho; mol. da pelle e em inhalações.

GUARANESIA — Mols. do estomago, intestinos e coração; "Guaranesia". Um calice ao deitar, ao levantar, ás refeições, evita muitos soffrimentos. Nas pharmacias e drogarias. Dep. Campos Heitor & C.ª Uruguayana 35.

UROFORMINA — Cura a insufficiencia renal, cystites, pyelites, nephrites, urethrites, catarrho da bexiga, inflammação da prostata. Previne o typho, a uremia, as infecções intestinaes e do apparelho urinario, r. 1º de Março n. 17.

FARINHA BRASILEIRA — O melhor alimento para creanças, velhos e convalescentes. Auxilia a dentição corrigindo a prisão de ventre e as diarrhéas, visto ter como base o guaraná. A' venda na rua Constituição 45 e em todas as boas casas — Preparado do pharmaceutico A. G. Cordeiro.

LOTERIAS

AO TRIUMPHO DA AVENIDA — Bilhetes de loteria. Estampilhas de todos os valores. Cartões postaes. Avenida Central 49 (porta larga). Tel. 2909. Arthur A. Mendes.

CENTRO TURFISTA — Ouvidor, 185. Apostas sobre corridas. Bilhetes de loterias. Filial casa Chanteeler: Ouvidor 139. Paramos Senna & Como.

O LOPES é quem dá fortuna rapida, nas loterias e offerece maiores vantagens ao publico: R. Ouvidor n. 151, R. Quitanda 79 e 15 de Novembro 50 (S. Paulo).

GRUTA DE S. JOÃO—A que mais vantagens offerece a seus freguezes. Estrada de Santa Cruz, 3140. Filiaes: Gruta do Engenho Novo, 2,C, Inferno, r. Manoel Victorino, 80 (E. Dentro). De João Palut.

BANCO ROYAL — Quer ser feliz? Mande comprar bilhetes nas casas Parames: Trav. S. Francisco, 26; Av. Passos 23; Marechal Floriano, 130; Lavradio, 133; e em Nictheroy, (Casa Forte), á rua Coronel Gomes Machado n. 6.

CASA NEVES — Loterias. Commissões. Charutaria. Pagamentos immediatos. Edmundo Neves & C.ª, Ouvidor 81. Tel. Norte 181.

GRANDES HOTEIS

HOTEL AVENIDA — O mais importante do Brasil. Accommodações para 500 pessoas. Confortavel. Distincto. Central. Serviço de elevadores dia e noite. endereço telegraphico, Avenida.

HOTEL METROPOLE — Confortavel e luxuoso no saluberrimo bairro das Laranjeiras, a 20 minutos do centro da cidade; rua das Laranjeiras n. 519.

SPLENDID HOTEL — Praia do Flamengo ns. 202 a 208 (Avenida Beira Mar). Aposentos vastos e mobilados com todo o conforto, destinados a familias de fino trato. Banhos de mar em frente. Direcção do sr. Bento Porto e Senhora.

ENGLISH HOTEL — R. Cattete, 176. Tel. C. 2008. Todo reformado, dispõe de confortaveis aposentos. Boa chacara. Só para familias e cavalheiros. Preços reduzidos.

AS MELHORES PENSÕES

PENSÃO BRASILEIRA — Rua Haddock Lobo 123, tel. 1.316 V. a 20 minutos da cidade, bonds a toda hora, offerece boas accommodações a familias e cavalheiros de tratamento.

MAJESTIC PENSÃO — P. Botafogo 384. Tel. 931, S. Filial — Laranjeiras 318. Tel. 5436, C. Optimas accommodações para familias e cavalheiros de tratamento.

PENSÃO RIO BRANCO —(Palacete Fialho). Exclusivamente para familias e cavalheiros de distincção. Tel. 3732; rua Fialho 20 — (Gloria — Cattete).

OS MELHORES CAFÉS

CAFE' IDEAL — Sempre puro. A' venda nas casas de primeira ordem. Deposito á rua da Saude, 142 a 150. Tel. Norte 707.

MOVEIS A PRESTAÇÕES

CASA VEIGA — Francisco Veiga & C. — Grande Fabrica de Moveis. Condições vantajosas. Preços da Fabrica. Attende a chamados a domicilio; Senador Euzebio, 222; (Av. do Mangue). Tel. 5234, N.

CASA MACEDO — R. S. Christovão 575. Tel. 1304, villa. Completo sortimento de moveis, estylo e fantasia. Artigos de colchoaria. Reformam-se colchões. Preços modicos.

AS PRINCIPAES GARAGES

GARAGE SUISSA — Avenida Salvador de Sá, 6. Recebe automoveis em estadia e faz todo e qualquer concerto para o que dispõe de modelar officina mecanica.

GARAGE ROYAL

Telephone C. 320 e 1386

Senador Dantas 115

DIVERSAS

A LUNETA DE OURO — R. Ouvidor 123 (Tel. 5583, N.) Amelia Monteiro & C.ª Artigos religiosos. Officinas de esculptura, encarnação, vestes sacerdotaes, harmoniuns Oculos Binoculos. Optica.

PUBLICAÇÕES A PEDIDO

Antigal [illegible] Machado, é o melhor remedio para curar a gastrica, para curar a syphilis. E' de gosto agradavel e não tem dieta. Vende-se [illegible]

MANICURE DELLE MATTOS

Para senhoras e cavalheiros. Reducção em preços de assignaturas. Rua da Carioca n. 6.

MINERAÇÃO NO ESTADO DE MINAS

OURO PRETO

Venho protestar solennemente sobre qualquer negocio clandestino que fizeram ou que pretendam fazer na totalidade das terras das fazendas Figueiredo, Prata, Goiabeiras e outras, no municipio de Ouro Preto, pertencentes a familia Monteiro de Barros e Miranda Ribeiro, dos quaes principaes e legitimos possuidores é neta a minha esposa, d. Maria do Carmo Monteiro de Miranda Ribeiro, filha legitima do coronel José Cezario Monteiro de Miranda Ribeiro e de d. Maria Custodia Monteiro de Miranda Ribeiro. Ficando portanto qualquer interessado nesse negocio, passado ou futuro, sciente dessa validade na parte dessa herdeira.

São Manoel, 17, Abril de 1917. — E. Ferro Leopoldina. — *Daniel Ribeiro de Andrade.* (2265 D

GRAVIDINA

Formula do Dr. Alfredo Zarquim

MEDICO-PARTEIRO

Approvado pela Directoria do Serviço Sanitario.

A GRAVIDINA é um precioso preparado para ser usado pelas senhoras durante a gravidez, beneficiando a mãe e o filho em gestão, que nascerá forte.

Preço do vidro com instrucções, 3$000. A' venda em todas as pharmacias e drogarias.

Para pedidos por atacado dirija-se a Ambrosio Lameiro. Telephone 3.085, Norte Caixa do Correio 1.322 — RIO DE JANEIRO.

DECLARAÇÃO

Achando-se ausente em São Paulo a proprietaria da casa numero 138, da rua Barroso, em Copacabana, nesta capital, bem como dos moveis e mais utensilios nella existentes, previne-se a quem possa interessar que serão *nullos* todos os actos praticados por quem quer que seja, sobre os referidos bens, ficando por este aviso salvo o meio legal para a proprietaria arrecadar qualquer objecto que fôr retirado do dito predio. 2259

DECLARAÇÃO

Major Luiz Francisco de Barros e tenente Octavio Lopes Machado, socios da firma Luiz Francisco de Barros & C., estabelecida na fazenda Novo Mundo neste municipio, declaram á praça e a todos com quem têm transacções, que por expiração de contrato e na melhor harmonia deixou de fazer parte da referida firma o socio tenente Octavio Lopes Machado, que foi embolsado pelo socio major Luiz Francisco de Barros, do capital e lucros verificados pelo balanço encerrado em 31 de dezembro de 1916, continuando a mesma firma a girar sobre a exclusiva responsabilidade do socio major Luiz Francisco de Barros.

S. Manoel, 12 de abril de 1917.

LUIZ FRANCISCO DE BARROS.

Confirmo a declaração supra — *Octavio Lopes Machado.*

HOSPITAL S. SEBASTIÃO

4ª ENFERMARIA

O abaixo assignado, desejando agradecer os carinhos que recebeu seu filho Lourival Gomes do Couto durante um mez, dos medicos drs. director Grafielde de Almeida, dr. Nelson Dunham, dr. Amaral Machado, e dr. Lauro Corrêa, sendo este o principal operador da operação traqueotomia, sendo um caso que eu, julgando perdido, não posso deixar de elogiar os mesmos assim como a enfermeira d. Miquelina, ajudantes d. Florinda e d. [illegible]. E por me achar satisfeito com esta grande casa e com estes senhores, fico penhoradissimo e grato.

JOÃO GOMES DO COUTO.

Rua Jockey-Club, 157, casa 14.

(S 2650)

DECLARAÇÕES

VENERAVEL E ARCHIEPISCOPAL ORDEM TERCEIRA DE NOSSA SENHORA DO MONTE DO CARMO

REPARTIÇÃO FUNERARIA

De conformidade com o art. 22 do Regulamento desta repartição, se faz publico para que chegue ao conhecimento dos parentes, amigos e quaesquer outras pessoas interessadas na conservação dos restos mortaes dos nossos irmãos fallecidos, que está findo o prazo dos carneiros, cujos numeros e nomes dos sepultados vão abaixo declarados, os quaes serão abertos 30 dias depois do presente annuncio, se nenhuma reclamação houver.

De adultos

731. Adolpho dos Santos Pontes.
716. Antonio da Silva Araujo.
712. Carlos Vieira da Silva.
706. Cesar Augusto Ceva (Definidor graduado).
614. Dagmar Marques Alvim.
735. Emerenciana Joaquina Gonçalves Pinheiro.
365. Eufrosina Guilhermina Lopes Motta.
785. Eufrosina Luiza Cima.
671. Henrique Gualberto de Oliveira.
631. João Luiz Gonçalves.
39. Joaquim Ignacio Bittencourt.
525. Joaquim Gonçalves Vieira Maia.
794. Joaquina de Jesus Peres.
475. José Alves Pinhão.
737. José Estevam Avelino Pereira.
256. José Martins Bastos.
31. Leonor Alcantara Costa.
262. Luiz Gonzaga Baeta de Faria.
347. Maria Emilia dos Santos Bastos.
252. Manoel José Ferreira Junior.
601. Odette Alvim.
637. Vicencia Maria da Silva Lisboa.

Carneiro de anjo

37. Aurora Augusta da Silva.

Proceder-se-á tambem ás exhumações das sepulturas terreas do 4º quadro, de numeros 1.521 a 1.718, excepção feita das que hajam sido reformadas ou cujos prazos não se tenham vencido até esta data.

Rio de Janeiro, 31 de março de 1917. — *João de Araujo Monteiro*, procurador da Ordem.

COMPANHIA DE ESTRADAS DE FERRO FEDERAES BRASILEIRAS

REDE SUL MINEIRA

Convidam-se os srs. accionistas a trocar na séde da Companhia, á rua da Constituição n. 71, as suas cautelas de acções pelas novas que vão ser emittidas.

Rio de Janeiro, 2 de outubro de 1916.

CENTRO DE COMMERCIO E INDUSTRIAS DE MATERIAES DE CONSTRUCÇÃO

RUA DE S. PEDRO N. 206

De ordem do sr. presidente peço o comparecimento dos srs. socios quites á assembléa geral extraordinaria, que se realizará, sabbado, 21 do corrente, ás 2 horas da tarde, nesta secretaria, para eleição de cargos vagos e para interesses sociaes.

Rio, 18 de abril de 1917. — O secretario, *Joaquim Dias Moreira*.

ASSOCIAÇÃO B. DOS EMPREGADOS NO CAES DO PORTO

CONSELHO DELIBERATIVO

Convidam-se os membros do conselho deliberativo para se reunirem extraordinariamente no dia 19 do corrente, ás 17 horas, na séde social á praça Mauá n. 1, sobrado, afim de se proceder á eleição das commissões de syndicancia e de contas e á dos cargos de vice-presidente e 2º secretario, bem assim para tratar de outros assumptos de interesse social.

S. R., 13 de abril de 1917. — *A Directoria*. (R 1894)

AVISO A' PRAÇA E AO COMMERCIO DO ESTADO DE MINAS

Por motivos particulares, deixei de representar a casa do sr. Otto Loewe, em Petropolis.

Actual e provisoriamente acho-me em Ouro Preto, á disposição de meus presados amigos, aonde aguardo suas ordens.

Brevemente estarei na representação de uma grande casa commercial desta praça, esperando merecer dos meus bondosos amigos sempre o mesmo acolhimento que até aqui tenho recebido dos mesmos.

Rio de Janeiro, 16 de abril de 1917. — *Mansur Jorge Cuba*.

O sr. Mansur Jorge Cuba é um dos syrios de maior antiguidade no Brasil e muitissimo considerado. Naturalizou-se brasileiro, é official da Guarda Nacional, tem dois filhos que aqui foram educados, formando um em medicina e o outro em odontologia (ambos nascidos em Ouro Preto). O medico está actualmente na Cruz Vermelha Americana e o outro servindo no nosso brioso Exercito, no batalhão 51, em Ouro Preto, para o qual foi sorteado, sendo os dois jovens proprietarios de grande quantidade de terra, aonde se encontra o manganez e o ferro em quantidade.

O sr. Mansur faz esta declaração porque era representante de uma casa allemã.

Rio, 16 de abril de 1917. — *Mansur Jorge Cuba*. (R 2560)

ACABA DE SAIR A' LUZ:

O SECRETARIO MODERNO

guia indispensavel para cada um se dirigir na vida sem auxilio de outrem, por J. Queiroz.

Edição deste anno, 1917 — completamente refundida, melhorada e re[illegible] ... OBRA DIVIDIDA EM QUATRO PARTES:

PRIMEIRA: — Cartas familiares — contém mais de 100 modelos [illegible]

SEGUNDA: — Correspondencia Commercial — mais de 100 modelos de cartas commerciaes, circulares, facturas, contas de credito, letras de cambio e nota promissoria, cartas de fiança, recibos, contratos, [illegible]

TERCEIRA: — Requerimentos [illegible] civis e militares. Ao presidente da Republica, aos ministros, [illegible] Procurações — Montepio civil e militar, etc., etc.

QUARTA: — Formulario do Casamento Civil e Religioso, com [illegible] Codigo Civil, [illegible]

[illegible] 3$000

A V I S O

A LIVRARIA QUARESMA remette para o interior, com a maxima brevidade, qualquer livro pedido pelo Correio, bastando que lhe dirijam os pedidos [illegible] rua S. José ns. 71 e 73, Rio de Janeiro.

A EQUITATIVA DOS ESTADOS UNIDOS DO BRASIL

(SOCIEDADE DE SEGUROS MUTUOS SOBRE A VIDA)

SÉDE SOCIAL — AVENIDA RIO BRANCO — RIO DE JANEIRO

(Edificio de sua propriedade)

Relação das apolices sorteadas, em dinheiro, em vida do segurado

43º SORTEIO — EM 16 DE ABRIL DE 1917

	81.249	Eduardo Baptista Franco	Curityba, Paraná.
	40.517	Padre Jonas Taurino de Andrade	Olinda, Pernambuco.
*	10.107	Euclydes E. de Souza Aranha	Itaqui, Rio Grande do Sul.
**	43.131	Leobino Soares da Motta e esposa	Palmeira dos Indios, Alagôas.
	10.261	José Serafim dos Santos	Pão de Assucar, idem.
	10.170	Antonio José da Silva Rocha e esposa	Muricy, idem.
***	10.169	Antonio José da Silva Rocha e esposa	Idem.
****	10.151	José Vieira Brito e esposa	Palmeira dos Indios, idem
*****	8.574	Pedro Jacome de Araujo	Alto Acre.
	96.543	Tertuliano Cabral Fernandes Vieira	Fortaleza, Ceará.
	90.208	Braz Avollo	Parahyba do Sul, Estado do Rio.
	85.989	Dr. Fernando Freitas Filho	Florianopolis, Santa Catharina.
	81.106	Antonio Soares de Oliveira	Caiçára, Parahyba.
	87.722	D. Libuca Berbet de Castro	Ilhéos, Bahia.
	54.010	Belisario Leite de Andrade	S. João d'El-Rey, Minas.
	97.681	Ataliba Salles	Bello Horizonte, Minas.
	96.838	Elias Marcondes Homem de Mello	S. Paulo.
	51.650	Severino Moreira Barbosa	Bocaina, S. Paulo.
	80.379	Absalão Figueiredo e Souza	Capital Federal.
	16.479	João Frederico Rieken	Idem.
	95.455	Orla Georg Bech	Idem.
******	53.321	José Ferreira Lopes Leitão	Idem.

* O sr. Euclydes Egydio de Souza Aranha, que ora tem sorteada sua apolice 10.107, já em 15 de outubro de 1908 teve tambem sorteada sua apolice 10.105.

** O sr. Leobino Soares da Motta e esposa pela segunda vez têm sorteada sua apolice 43.131; a 1ª vez a 15 de abril de 1909.

*** O sr. Antonio José da Silva Rocha e esposa, que ora têm sorteadas duas apolices — 10.169 e 10.170, já em 15 de abril de 1909 tiveram sorteada a n. 10.169.

**** A apolice 10.151, do sr. José Vieira Brito e esposa, tambem foi sorteada em 15 de abril de 1909.

***** Em 16 de abril de 1905 foi sorteada a apolice 8.573, do sr. Pedro Jacome de Araujo, agora a de n. 8.574.

****** O sr. José Ferreira Lopes Leitão, que ora tem sorteada a sua apolice 53.321, já teve sorteada a de n. 53.320 duas vezes — em 15 de outubro de 1908 e 15 de janeiro de 1913.

NOTA

A EQUITATIVA tem sorteado, até esta data, 1.100 apolices, no valor de mais de Rs. 4.400:590$000, importancia paga, EM DINHEIRO, aos respectivos segurados, continuando as mesmas apolices em vigor, com direito aos sorteios ulteriores, de conformidade com as clausulas respectivas.

LIGA MONARCHICA D. MANOEL II

ASSEMBLEA GERAL EXTRAORDINARIA

Segunda convocação

São convidados os senhores socios, no gozo dos seus direitos, a se reunirem em assembléa geral extraordinaria, domingo, 22 do corrente, ás 8 horas da noite, para assistir á prestação de contas da commissão administrativa e á eleição dos corpos gerentes. — *João do Amaral*. (S 2665)

AUG.:. Y RESP.:. LOJ.:. CAP.:. "FRATERNIDAD ESPAÑOLA"

Hoje 19. ses.:. de elec.:. gen.:. y Fil.:. por lo que pido el comparecimiento de todos los Hr.:. del quad.:. — El secr.:., *J. Riera V. 7.:.* (S 2646)

SOCIEDADE B. UNITIVA

De ordem do sr. presidente, convido aos srs. associados quites a comparecerem na séde social, á rua do Senado n. 59, sobrado, no proximo sabbado, 21 do corrente, ás 13 horas, para, em assembléa geral ordinaria, ouvir a leitura do relatorio do mesmo sr. presidente, eleição da commissão de contas e discussão dos novos estatutos.

Romão José da Silva, 1º secretario. (J 2581)

"A BARBACENENSE"

ASSEMBLEA GERAL EXTRAORDINARIA

Primeira convocação

São convidados todos os consocios quites, da Sociedade Mutua de Peculios "A Barbacenense", a comparecer á assembléa geral extraordinaria, a realizar-se a 9 de maio proximo, na séde social, afim de inteirar-se do estado actual da sociedade, filho do vigente momento economico, tomar medidas para garantir o proseguimento de suas operações ou decretar a liquidação da mesma, caso os srs. consociados julguem esta solução a mais conveniente aos seus interesses.

Barbacena, 9 de abril de 1917 — *A directoria*.

GR.:. BEN.:. LOJ.:. UN.:. TRANQ.:.

Quinta-feira, 19 do corrente, sess.:. eleit.:. para Reprez.:. a Sob.:. Assembl.:. Ger.:. e administr.:. durante o anno de 1917-18. — O secretario, *D. J. Affonso Leite*. (J 2085)

IRMANDADE DO S.S. SACRAMENTO DA MATRIZ DE SANT'ANNA

De ordem do carissimo irmão provedor convido a todos os irmãos para se reunirem em massa conjuncta no dia 20, ás 6 1|2 da tarde, para se fazer a eleição da nova administração de 1917 a 1918, em 2ª convocação. Se não tiver numero, meia hora depois se fará em 3ª com qualquer numero.

18-4-917.

O secretario, *G. M. de Oliveira*. (2529 J)

"GLOBO"

SOCIEDADE DE SEGUROS DE VIDA
RIO DE JANEIRO

43º FALLECIMENTO NA SÉRIE DE 20 CONTOS

Tendo fallecido em Rio Grande, Estado do Rio Grande do Sul, em 5 de fevereiro de 1917, a nossa consocia D. GENEROSA AUGUSTA FERREIRA NEVES, inscripta na série de 20 contos, sob n. 884, communicamos aos srs. mutualistas desta série, que se acham na séde da "GLOBO", á rua Uruguayana n. 47, e em poder dos nossos banqueiros locaes, os respectivos recibos de rs. 14$000, para formação do novo peculio, que devem ser resgatados dentro de um mez, isto é, até 15 de maio p. vindouro, nos termos do estabelecido nos nossos planos, approvados pelo Governo Federal.

35º FALLECIMENTO NA SÉRIE DE 30 CONTOS

Tendo fallecido em S. Luiz de Caceres, Estado de Matto Grosso, em 24 de setembro de 1916, a nossa consocia D. ELISA JORGE COELHO, inscripta na série de 30 contos, sob n. 323, communicamos aos srs. mutualistas desta série, que se acham na séde da "GLOBO", á rua Uruguayana n. 47, e em poder dos nossos banqueiros locaes, os respectivos recibos de 20$, para formação do novo peculio, que devem ser resgatados dentro de um mez, isto é, até 15 de maio p. vindouro, nos termos do estabelecido nos nossos planos, approvados pelo Governo Federal.

34º FALLECIMENTO NA SÉRIE DE 50 CONTOS

Tendo fallecido em Soturna, Estado de S. Paulo, em 24 de julho de 1916, o nosso consocio Sr. PEDRO PEREIRA GARCIA DE MAGALHÃES, inscripto na série de 50 contos, sob n. 287, communicamos aos srs. mutualistas desta série, que se acham na séde da "GLOBO", á rua Uruguayana n. 47, e em poder dos nossos banqueiros locaes, os respectivos recibos de rs. 30$000, para formação do novo peculio, que devem ser resgatados dentro de um mez, isto é, até 15 de maio p. vindouro, nos termos do estabelecido nos nossos planos, approvados pelo Governo Federal.

Rio de Janeiro, 15 de abril de 1917.
(J 2065) A DIRECTORIA.

ANNUNCIOS

Roda da Fortuna

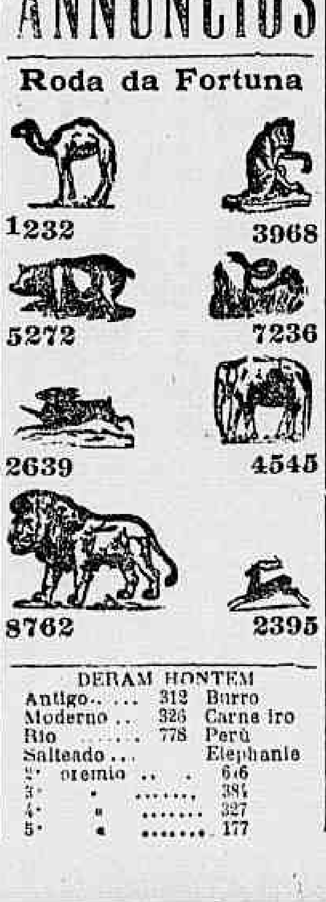

1232 3968
5272 7236
2639 4545
8762 2395

Agave 078
A Hora 148
A Real 943
Garantia 485

S 2627

A Garantia Federal 432

Rio—18—4—917 S 2609

Americana 119

Rio, 18 4—917 S 2616

Oriental 328

Rio—18—4—917 S 2651

Aguia de Ouro 555

14—3—14—5
Rio—18—4—917

A Preferida 085

Hoje ás 19 horas
Rio—18—4—917 S 2610

DERAM HONTEM

Antigo	312	Burro
Moderno	326	Carneiro
Rio	778	Porco
Salteado	...	Elephante
1º premio	616	
2º	381	
3º	536	
4º	177	

União Suburbana 268
União Operaria 416
Caridade Paulista 376

Rio—18—4—917 S 2641

Propaganda 789

Rio 18—4—917 S 2654

A Capital 178

Rio 18—4—917 S 2626
Hoje ás 6 horas

"O QUADRO"

Resultado de hontem:

Antigo... Touro
Moderno... Pavão
Rio... Cabra
Salteado... Coelho

Variantes
71—74—29—21—94
Rio 18—4—917 S 2646

PROTECTORA 458

Rio 18—4—917 S 2665

Caridade 746

Oriente 192

Rio 18—4—917 S 2625

I. AMERICANA 349

Rio—18—4—917 S 2655

O PONTO

130 — RUA DO OUVIDOR — 130
BANCO LOTERICO
74 — RUA DO ROSARIO — 74
CASA AUREA
76 — RUA DO OUVIDOR — 76

São as casas que offerecem as maiores vantagens.
Paga-se qualquer premio logo após á extracção.

Uma casa feliz

106—RUA DO OUVIDOR—106
Filial á praça 11 de Junho, 51 — Rio de Janeiro
COMMISSÕES E DESCONTOS
BILHETES DE LOTERIAS

Aviso: — Os premios são pagos no mesmo dia da extracção.

FERNANDES & C.

Tel. 2051, Norte

GRANDE HOTEL

— LARGO DA LAPA —

Casa para familias e cavalheiros de tratamento. Optimos aposentos, ricamente mobilados de novo. Ascensores, telephone em todos os andares, ventiladores e cozinha de 1ª ordem.

End. Telegr. "Grandhotel".

Cura radical

Da GONORRHÉA CHRONICA ou RECENTE, em poucos dias por processos modernos, sem dôr, garante-se o tratamento. Tratamento da syphilis. App. 606 e 1914. Vaccinas de Wright. Assembléa, 4. Das 8 ás 12 e 12 ás 18. SERVIÇO NOCTURNO, 8 ás 10 — Dr. Pedro Magalhães.

CAYMURU'

Tosses, asthma, bronchite, tuberculose, influenza — curam-se radicalmente em pouco tempo com este maravilhoso xarope.

Preço do frasco, 2$, em todas as drogarias e pharmacias. Deposito: rua dos Andradas, 43 e 47. A 5795

Bom negocio de predio

Vende-se em Juiz de Fóra um confortavel predio de optima construcção e sem necessidade do menor reparo, tendo grande quintal, pomar, jardim e entrada para carro. As installações de agua quente, fria e esgotos são novas e perfeitas. A casa tem doze commodos espaçosos e uma grande coberta nos fundos. Bonde á porta de 100 réis. Quem o construiu gastou 30:000$000 e vende-se por 15:000$000, não se aceitando offerta menor. Peçam informações minuciosas a Guedes, Bastos & Martins. Rua Halfeld 744. (S 2604) N

DENTISTA

Vende-se uma cadeira de viagem; rua Visconde do Rio Branco 29, Loja. (S 2664)

DEMANDE D'EMPLOI

Français très instruit cherche emploi dans le commerce ou l'industrie au Brésil ou ailleurs. Meilleures références. Ecrire à ce journal à E. B. (S 2649)

MACHINA DE ESCREVER

Vende-se uma Remington outra Schmidt quasi novas. Registradoras diversos tamanhos. Rua Frei Caneca n. 7, casa encyclopedica. (S 2241)

APOSENTOS

Confortaveis, mobilados ou não, optima pensão, banhos, preços modicos, alugam-se a casaes distinctos ou senhoras, rua Carvalho Monteiro 53, Cattete. (S 2242)

Jeune Ménage Français

Meilleures éducation cherche place dans la même famille au Brésil ou ailleurs. Le mari comme homme de confiance, administrateur, précepteur pour enfants ou adultes (programme complet des écoles françaises) ou tout autre emploi. La femme comme gouvernante, femme de charge, pourrait diriger tous les services domestiques d'une maison, etc. Parle français, italien et portugais. Meilleures références. Ecrire à ce journal, à E. B. (S 2650)

ARMAZEM

RUA DA CARIOCA

Traspassa-se o contrato do armazem proprio para qualquer negocio á rua da Carioca 77. (J 2321)

MEYER

Vende-se uma casa e um barracão de madeira, por cinco contos de réis. Trata-se com o proprietario, na rua Claudina n. 65. (J 2592)

Constituição de Barbalho

Compra-se uma, usada ou não; na rua Uruguayana, 3, sobrado, com o sr. Duarte. (J 2570)

Vende-se

Vigas U, typo Standart, eixos, parafusos e chapas, depositados no trapiche da Luz Stearica. Trata-se na rua de S. Pedro n. 54, 1º andar. (J 2407)

LLOYD BRASILEIRO

Praça Servulo Dourado

Entre Ouvidor e Rosario

Linha do Norte

O PAQUETE

SIRIO

Sairá hoje, 19 do corrente, ás 16 horas, para Victoria, Bahia, Maceió, Recife, Cabedello, Natal, Ceará, Tutoya, Maranhão, Pará, Santarém, Parintins, Obidos, Itacoatiara e Manáos.

Linha do Sul

O PAQUETE

ITATINGA

Sairá no dia 24 do corrente, ás 10 horas, para Santos, Paranaguá, Antonina, S. Francisco, Itajahy, Florianopolis, Rio Grande e Montevidéo.

Linha Americana

O PAQUETE

MINAS GERAES

Sairá no dia 4 de maio, ás 14 horas, para Bahia, Recife, Pará, S. Juan e Nova York.

Linha de Sergipe

O PAQUETE

AYMORÉ

Sairá no dia 26 do corrente, ás 16 horas, para Cabo Frio, Victoria, Caravellas, P. Areia, Ilhéos, Bahia, Aracajú, Penedo, Maceió e Recife.

AVISO

As pessoas que queiram ir a bordo dos paquetes, levar ou receber passageiros, deverão solicitar cartões de ingresso na secção do Trafego.

Curso de piano

Informações até 2 hs. da tarde

Telephone Central 5304

Rua Carvalho Monteiro n. 3

LIÇÕES

Piano, canto, francez, desenho, pintura, photominiatura

PREÇOS RAZOAVEIS (2431)

Magnifica opportunidade

PARA A ACQUISIÇÃO DE UMA TYPOGRAPHIA

Vende-se uma officina em magnifico estado de conservação, composta de 3 machinas PHOENIX (n. 3, 2 e 1); machina KRAUSE, de cortar, de 80 cm.; machina de tirar provas, machina de costurar, dita de picotar, prensa para encadernar, machina de pautar, 93 caixas de typos, grande quantidade de collecções de vinhetas, fios de metal, clichés, motor electrico, transmissões, etc., etc. Preço de occasião. Ver e tratar, praça da Republica n. 29, cidade de SANTOS.

MACHINA DE ESMERIL

Vende-se uma nova para amolar qualquer qualidade de navalhas, recebe qualquer angulo, amola até 900 m. de comprimento navalhas para thesouras de cortar chapas ou para plainas de serraria, tendo esmeril de sobresalente. Ver e tratar na rua Acre n. 102. Alfaiataria. (S 2603)

SACCOS DE PAPEL

Não deis vossas encommendas sem saber os nossos preços.

B. SOUZA & C.

Rua da Misericordia n. 51

Telephone Central 3469. (1820 J)

Pintores, Constructores

Podem ver a verdade. A Casa Lopes — Quitanda, esquina Ouvidor — está sendo pintada com oleo "Chaves". Examinem. Vende-se em latas a 1$900 réis o kilo. Preço de réclame. Quitanda, 152. Telephone 317, Norte. (J 2582)

EMPRESTIMOS

Sob hypothecas, promissorias, contas do governo, caução ou juros de apolices, alugueis de predios e todos os negocios. Gonçalves Dias, 73, sobrado, de 12 á 1 e 4 ás 5 horas, com Vigier. (S 2623)

A SYPHILIS

(Em todas as manifestações, phases e periodos)

Molestias de pelle, rheumatismo, chagas, placas, cancros, manchas de pelle, ulceras e todas as doenças resultantes da impureza do sangue tratam-se até á cura radical e completa com o mais potente dos depurativos.

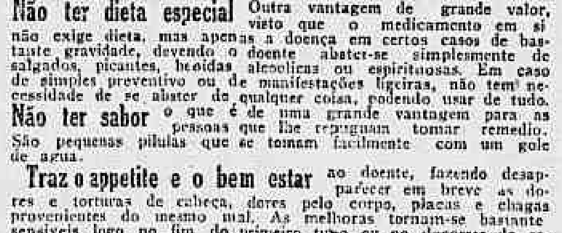

SUAS VANTAGENS

As vantagens desse poderoso depurativo e anti-syphilitico são muitas e qualquer dellas de per si o torna superior a qualquer outro preparado congenere. Vamos no entanto mencionar as principaes:

Substituir qualquer outro tratamento com grande superioridade, inclusivemente o conhecido 606 e 914, e as fricções e injecções mercuriaes, processos velhos, que todos devem arredar de si, por incommodos, inefficazes e dolorosos, desde que se trate pelo DEPURATOL.

Não ser purgativo Quem desconhece os sacrificios que faz todo aquelle que anda durante mezes a tomar um purgante? Que incommodos e que sobresaltos para quem precisa sair! E além disso, mezes a tomar um purgante, e com rigorosas dietas, só isso (quando outra coisa não tivesse para estragar o organismo), em que estado de fraqueza ficaria o doente?! Calcule-se...

Não ter dieta especial Outra vantagem de grande valor, visto que o medicamento em si não exige dieta, mas apenas a doença em certos casos de bastante gravidade, devendo o doente abster-se simplesmente de salgados, picantes, bebidas alcoolicas ou espirituosas. Em caso de simples preventivo ou de manifestações ligeiras, não tem necessidade de se abster de qualquer coisa, podendo usar de tudo.

Não ter sabor o que é de uma grande vantagem para as pessoas que lhe repugnam tomar remedio. São pequenas pilulas que se tomam facilmente com um gole de agua.

Traz o appetite e o bem estar ao doente, fazendo desapparecer em breve as dores e torturas de cabeça, dores pelo corpo, placas e chagas provenientes do mesmo mal. As melhoras tornam-se bastante sensiveis logo no fim do primeiro tubo ou no decorrer do segundo.

Ser portatil Toda gente embirra de andar com frascos de vidro na algibeira, que além de terem o risco de se partirem, têm ainda o inconveniente de se tornarem incommodos. O DEPURATOL vae acondicionado em pequeninos tubos que andam perfeitamente á vontade até na algibeira do collete.

Ser inalteravel porque nunca perde as suas boas propriedades, nem com o tempo nem com o clima, póde ser tomado em qualquer estação ou época do anno.

Não necessitar de outros tratamentos supplementares, como bochechos e gargarejos mercuriaes, pós, pomadas e aguas para lavagens visto que o mal está no sangue e purificado este pelo DEPURATOL, nada mais precisa para que desappareça por completo.

Percorrer todo o organismo do doente sem a mais ligeira perturbação e ir com a corrente circulatoria, ou seja com o sangue, a toda a parte: figado, pulmões, cerebro, garganta, orgãos genitaes, braços, pernas, e emfim, a todas as visceras, exterminando o terrivel agente da syphilis. Numa palavra: O DEPURATOL é o unico medicamento que trata e cura a syphilis sem o mais leve incommodo para o doente, sem que este precise tirar algum tempo ao seu horario, visto que póde andar nas suas occupações habituaes e á sua vontade, e sem que seja explorado, visto que gasta pouco dinheiro e com todo o proveito. Além de tudo isto, é inteiramente inoffensivo.

Que o use quem nelle tiver confiança e que soffra e gaste sem proveito quem delle duvidar!

O DEPURATOL encontra-se á venda em todas boas pharmacias e drogarias.

Tubo com 32 pilulas, 8 a 10 dias de tratamento, 5$000, pelo correio, mais $400; 3 tubos, 13$500, pelo correio mais $600.

Deposito geral: PHARMACIA TAVARES

Praça Tiradentes, 62 -- Rio de Janeiro

LENHA E CARVÃO

A' VAREJO E EM ALTA ESCALA — PREÇOS A DOMICILIO

Tocos roliços, mil. . . .	24$000
Tocos rachados, mil. .	30$000
Achões, mil.	270$000
Roliça fina, metro cubico.	11$000
Roliça fina grosa, metro cubico.	12$000
Roliça fina, talha. . .	9$000
Refugo, caminhão. . . .	35$000
Carvão, em sacco de arroz.	3$800

Toda a lenha é secca

443 — *Visconde de Itauna* — 443
TELEPHONE, VILLA 3312
(2442 R)

PROFESSOR

Precisa-se de um bom professor de mathematica elementar, solteiro ou viuvo, sem filhos, com pratica no magisterio de dois annos, pelo menos, de bons costumes, boa indole, activo, intelligente e muito cumpridor de deveres. Escrever para o Gymnasio Pedro Sanches, Poços de Caldas, Minas.

UM CAVALHEIRO

que durante 18 annos soffreu de bronchite asthmatica, tendo-se curado na Europa, com a receita de um medico allemão, envia gratuitamente a cópia da receita a quem pedir por escripto, remettendo envelope com endereço para resposta. Dirigir carta a A. R. Silveira, rua da Relação, 3—Rio. (R 3467)

"Perolina Esmalte"

Preparado efficaz para o embellezamento da pelle! Aformosea a cutis, fazendo desapparecer, em pouco tempo qualquer mancha e tornando o rosto avelludado e rescendendo mocidade.

PREÇO. . . . . 3$000

"PÓ DE ARROZ PEROLINA"

Suave e embellezador, é mais um prodigioso segredo de mme. Quesada!

Inoffensivo completamente á pelle, este pó de arroz reune todos os requisitos para produzir o embellezamento do rosto.

PREÇO. . . . . 4$000

Vende-se em todas as pharmacias e perfumarias daqui e de S. Paulo.

Deposito deste e de outros preparados para embellezamento da pelle: RUA DA ASSEMBLÉA 123, 2º andar, esquina do largo da Carioca.

PONTO DE CADEIA

A 400 réis o metro, algodão e séda a direito; 600 réis a jour picot, plissé, festonné, bordados, passamanarias. Mme Costa, 7 de Setembro n. 187. (S 2615)

PONTO A' JOUR E PICOT

Metro 200 e 300 réis

PLISSE'S GRATIS

— Na Casa GONÇALVES —
Rua 7 de Setembro 165

DENTISTA

Dr. SILVINO MATTOS

Laureado com Grandes Premios e medalhas de ouro em Exposições Universaes, Internacionaes e Nacionaes.

Extracções de dentes, sem dor, a.	5$000
Dentaduras de vulcanite, cada dente a.	5$000
Obturações, de 5$ a. . .	10$000
Limpeza de dentes a. . .	5$000
Concertos em dentaduras quebradas, feitos em quatro horas, cada concerto a.	10$000

E assim, nesta proporção de preços razoaveis, são feitos os demais trabalhos cirurgico-dentarios, no consultorio electro-dentario da

RUA URUGUAYANA, 3,

esquina da rua da Carioca e em frente ao largo da Carioca; das 7 horas da manhã ás 5 da tarde, todos os dias.

Telephone: 1555 — Central (J 2571)

CALDEIRA A VAPOR

Precisa-se comprar uma caldeira a vapor em perfeito estado de 2 a 4 cavallos. Dirigir carta com informações a Oscar Monteiro. Rua Thereza n. 1513, Petropolis. (R 2149)

RIFA

Transfere-se a que corria no dia 20 do corrente, para o dia 4 de junho do corrente anno. (R 2557)

HOMOEOPATHIA

Vende-se uma pharmacia montada a capricho, com freguezia feita, tendo accommodações para familia, em um dos bons arrabaldes desta capital. Cartas nesta redacção á C. C. G. (R 2541)

IMPOTENCIA

Esterilidade,
Neurasthenia,
Insomnias,
Espermatorrhéa

Cura certa, radical e rapida

Dr. Caetano Jovine

Largo da Carioca, 10
Consultas de 1 ás 5

RECOMPENSA-SE

Muito bem á quem achou uma pulseira de ouro e relogio, perdida hontem entre Buarque Macedo e Praia do Flamengo, e queira entregar á sua dona, Helena Paranhos Rio Branco, rua Carvalho Monteiro n. 3, sobrado. (J 2420)

AÇOUGUE

Vende-se um, por preço modico, vendendo de 115 a 120 kilos de carne, aluguel pequeno; o motivo é o dono ter outro negocio, e não poder estar á testa dos dois. Trata-se á rua S. Januario 174, com o proprio. (J 2576)

Phosphoros com acondicionamento aperfeiçoado

Acceitam-se encommendas e fornece-se quaesquer quantidades de phosphoros com o acondicionamento aperfeiçoado a que se refere o privilegio garantido pela Patente n. 6.062, de 22 de abril de 1910, de Hugo Bellingrodt, que é "novo systema de phosphoros com acondicionamento aperfeiçoado". Para todas as informações e negocios trata-se com Bellingrodt & Meyer, á rua S. Pedro n. 70, *Rio de Janeiro*, Brasil. (R 2559)

VIAS URINARIAS

Syphilis, molestias venereas e da pelle.

Dr. Belmiro Valverde

Docente da Faculdade e da Academia de Medicina

Tratamento rapido dos estreitamentos da urethra, gonorrhéas, cystites, hydroceles, debilidade geral, hemorrhoidas, etc. Consultas de 1 ás 5. Largo da Carioca, 10

MACHINISMO

Vende-se na Fazenda do Morro Grande, Cachoeiro de Itapimirim, E. do Espirito Santo:

1 caldeira e uma machina, força 30 cavallos; 1 jogo de moendas de 100m.X050; 1 turbina, 1 vetes, 1 alambique, 3 caldeiras para 2 pipas diarias, 3 tachos grandes de ferro, 1 plaina apparelhada, 3 faces e 50 centimetros de largura, 1 topia; para mais informações na Fazenda, com seu proprietario e nesta capital á rua do Hospicio n. 280.

Vende-se ou arrenda-se uma bem montada fabrica para farinha de mandioca e polvilho, com bastante plantação já feita, 1 torrador de café para 2 saccos cada vez, 1 moinho para o mesmo. (J 2523)

PESSARIO WILCKERSON

Evita gravidez

O unico preservativo contra a gravidez; vende-se na rua 1º de Março n. 10 e em todas as pharmacias. (J 2585)

GONORRHE'AS

cura infallivel em 3 dias sem ardor, usando "Gonorbol". Garante-se a cura completa com um só frasco. Vidro, 3$000, pelo Correio 3$500. Deposito geral Pharmacia Tavares, praça Tiradentes 62 — Rio de Janeiro.

GRATIS

Mme. Thebaida, consultas espiritas de 11 ás 3 sobre todos os casos; trabalhos seguros e rapidos. Rua Dr. Mendes Tavares 11, Villa Isabel. (J 2599)

Piano, Canto, Francez, Italiano

Professora muito habilitada, methodo excellente, paciente, aceita alumnos em sua residencia ou na dos alumnos. R. S. José n. 93, 2º andar, das 4 horas em deante. (J 2098)

Lacrymejamento

Tratamento dos corrimentos lacrymaes com grato exito pelo Dr. Neves da Rocha. — Avenida Rio Branco 90. (J 2591)

ACTOS FUNEBRES

Pedro Felipo

Paschoal Felipe e sua esposa Felis Maria Maura participam a todos os seus parentes e amigos o fallecimento de seu saudoso pae e sogro, no dia 7 do corrente, e os convidam para assistirem á missa de setimo dia, que, em suffragio de sua alma, mandam celebrar, hoje, quinta-feira, 19 do corrente, ás 10 horas, na egreja de Sant'Anna, e por esse acto de religião, se confessam desde já summamente agradecidos. J 2707

D. Herminia Corrêa Soeiro Guarany

Francisco de Paula Soeiro Guarany e filha, Eponina Guarany de Figueiredo, esposo e filhos, Henrique Guarany da Silva Braga, esposa e filhos convidam aos parentes e amigos da finada HERMINIA CORRÊA SOEIRO GUARANY, para assistir á missa de setimo dia, que será rezada na egreja de São Francisco de Paula hoje, quinta-feira, 19 do corrente, ás 10 horas, pelo que desde já se confessam agradecidos. (R 2550)

Jacintha A. da Silva

(PRIMEIRO ANNIVERSARIO)

Domingos A. Oliveira Leite, Pedro A. da Silva Julia Silva e Delphina de Oliveira, convidam as pessoas de sua amisade a assistir á missa que por alma de sua extremecida esposa, mãe, sogra e madrinha, fazem celebrar amanhã, sexta-feira, 20 do corrente, ás 9 horas, no altar de N. S. das Dores, na egreja de S. Francisco de Paula, pelo que se confessam agradecidos. (R 2510)

Tenente Coronel Dr. Manuel Ferreira das Neves

Orminda de Albuquerque Neves, Rosa Neves, dr. Amaro Ferreira das Neves Armond e Fabricio Ferreira das Neves, reiteram seus agradecimentos a todas as pessoas que bondosamente se associaram á sua dôr pelo fallecimento de seu prezadissimo irmão, tenente-coronel dr. MANUEL FERREIRA DAS NEVES; fazem celebrar missa de trigesimo dia, amanhã, sexta-feira, 20 do corrente, ás 9 horas, na egreja de S. Francisco de Paula. (2520 R)

LUTO

Secção especial de bolsas de couro e séda para luto.

Chamados pelo teleph. C. 2.026.

— CASA DAVID FERRO —

124, Rua Sete de Setembro, 124 (J 1620)

Margarida Pereira da Silva

J. Moreira da Silva, senhora e filhos, tendo recebido de Portugal a noticia do fallecimento de sua prezada, mãe sogra e avó MARGARIDA PEREIRA DA SILVA, mandam celebrar uma missa pelo descanço eterno de sua alma, amanhã, sexta-feira, 20 do corrente, ás 9 horas, na egreja da Lapa e agradecem as pessoas que comparecerem a este acto de religião. (2508 R)

Dr. Alfredo Augusto da Rocha

Viuva Alfredo Rocha e filhos, dr. Alvaro Pereira da Rocha, d. Fortunata Isaura da Rocha, d. Maria Elisa da Rocha Gomes, Antonio C. da Rocha e filhos, dr. Portugal Freixo e senhora, José da Rocha Gomes e senhora, Paulo Rocha Gomes e senhora, Alvaro da Rocha Gomes e Leopoldo Rocha e familia agradecem a todas ás pessoas que acompanharam os restos mortaes de seu sempre lembrado esposo, pae, padrasto, filho, irmão, tio e cunhado DR. ALFREDO AUGUSTO DA ROCHA, e convidam os seus parentes e amigos para assistirem á missa de setimo dia, que será celebrada, hoje, quinta-feira, 19 do corrente, ás 10 horas, na egreja de S. Francisco de Paula. (2187 J)

José Homem Goulart

O capitão-tenente Benedicto Ferreira Goulart, senhora e filhos, agradecem penhorados ás pessoas que se dignaram acompanhar o enterro de seu prezado pae, sogro e avô JOSÉ' HOMEM GOULART, e novamente as convidam para assistirem á missa de setimo dia, que se celebrará amanhã, sexta-feira, 20 do corrente, ás 9 1|2 horas, na egreja de N. S. do Carmo, pelo que mais uma vez hypothecam a sua eterna gratidão. (S 2675)

SARDAS e pequenas manchas do rosto desapparecem com o uso da EPHELIDOSE. Vidro 3$000, pelo correio 4$000. PERFUMARIA ORLANDO RANGEL.

Antonio José de Sampaio Barros

João José do Sampaio Barros, senhora e filhos, Maria Thereza de Sampaio Costa, irmãos, cunhada e sobrinhos e demais sobrinhos de ANTONIO JOSE' DE SAMPAIO BARROS, agradecem sinceramente ás pessoas que se dignaram acompanhar o enterro do seu inolvidavel parente, e convidam seus parentes e amigos para assistirem á missa de setimo dia, que farão celebrar hoje, quinta-feira, 19 do corrente, ás 10 horas, na egreja do Carmo; antecipando seus agradecimentos. (J 2482)

Edith Fontes Portugal

Rodolpho Carneiro do Couto e Florencio Fontes Portugal, agradecem a todas as pessoas que acompanharam os restos mortaes de sua afilhada, sobrinha e irmã EDITH FONTES PORTUGAL, e convidam todos os seus parentes e amigos para assistirem á missa de setimo dia, que será rezada, ás 9 1|2 horas, na egreja de Nossa Senhora do Amparo, em Cascadura, amanhã, sexta-feira, 20 do corrente; desde já antecipam os seus agradecimentos. (J 2473)

NICTHEROY

Justino Luiz Thibaudier

Lancelot Charles Tibaudier, senhora, filhas e genro, viuva Menezes, dr. José Fortunato Menezes, dr. Justino Menezes e familia, dr. Eugenio Menezes e familia, dr. Luiz Menezes e familia (ausentes), pae, mãe, irmãs cunhado, avó e tios, agradecem a todos que acompanharam o enterro do querido JUSTINO e de novo convidam para assistir a missa do 7º dia na setimo dia na capella de S. Domingos, Nictheroy, amanhã, sexta-feira, 20, ás 8.30, confessando-se desde já muito gratos. (R 2530)

Antonio José Tavares de Pinho

A viuva D. Rita Augusta de Menezes Pinho participa a seus parentes e pessoas de sua amizade o fallecimento de seu filho ANTONIO JOSE' TAVARES DE PINHO. (J 2578)

Xisto Francesconi

Julia Alves Francesconi e Herundina Francesconi convidam as pessoas de suas relações para assistirem a missa que por alma de seu fallecido marido e pae XISTO FRANCESCONI mandam rezar hoje, 19 do corrente, ás 9 horas, na egreja de S. Francisco de Paula, pelo que se confessam agradecidas. (R 2551)

Ramon Gonzalez y Gonzalez

(1º ANNIVERSARIO DE SEU SENTIDO PASSAMENTO)

Antoinette de Regis Gonzalez convida os parentes e pessoas de sua amizade para assistirem á missa de 1º anniversario que pelo repouso eterno de seu estremoso e nunca esquecido esposo RAMON GONZALEZ Y GONZALEZ manda celebrar amanhã, sexta-feira, 20 do corrente, ás 9 horas, no altar-mór da matriz do Santissimo Sacramento, pelo que desde já agradece. (R 2558)

Haydee Figueiredo

Luiz de Oliveira Figueiredo, mulher, filhos e nora convidam seus parentes e amigos para assistirem a missa que mandam celebrar por alma de sua chorada filha, irmã e cunhada HAYDEE FIGUEIREDO, amanhã, 20 do corrente, ás 9 1|2 horas, na egreja de S. Francisco de Paula. (R 2563)

COROAS E PALMAS DE FLORES NATURAES por preços modicos—Ernesto Giese & C., Assembléa 113 — RIO E BARBACENA — Tel. 1837, Central

D. Maria Luiza Ferreira Netto

O dr. Edgard Ribas Carneiro, em seu nome e em nome dos auxiliares do escriptorio do dr. Antonio Silveira Netto, manda rezar amanhã, 20, ás 9 1|2 horas, na egreja da Candelaria, uma missa por alma da veneranda viuva D. MARIA LUIZA FERREIRA NETTO, fallecida em Porto Alegre. (J 2590)

TENENTE CORONEL

Dr. Manoel Ferreira das Neves Junior

A viuva e filha convidam a todos os parentes e amigos para assistir ás missas que por alma do mesmo finado mandam rezar amanhã, sexta-feira, 20 do corrente, trigesimo dia do seu fallecimento, na egreja de S. Francisco de Paula, ás 9 horas, na egreja do Divino Salvador, ás 8, e na capella do Convento das Servas do Santissimo Sacramento, ás 6 e 45. (J 2573)

Essencia Passos

— CURA ESCROPHULA —

Pedro da Silveira Lobo

A viuva, irmã, cunhado, cunhadas, sobrinhos, primos e demais parentes, convidam as pessoas de sua amizade e relações á assistirem a missa de 30º dia do passamento do seu presado esposo, irmão, cunhado, tio e primo PEDRO DA SILVEIRA LOBO, que terá logar amanhã, sexta-feira, 20 do corrente, ás 9 1|2 horas, no altar da egreja de São Francisco de Paula, confessando-se desde já agradecidos por esse acto de caridade. (2652 S)

D. Amelia Augusta de Castro Magalhães

A Administração da Confraria de N. S. das Dôres da Candelaria, penalizada pelo fallecimento da sua irmã de N. S. das Dôres, D. AMELIA AUGUSTA DE CASTRO MAGALHÃES, esposa de seu chefe e juiz Coronel Sabino de Almeida Magalhães, faz celebrar uma missa de setimo dia pelo descanso eterno de sua alma, como preito de gratidão á sua saudosa zeladora, hoje, quinta-feira, 19 do corrente, ás 9 1|2 horas, no altar-mór de N. S. das Dôres.

A Administração pede a presença de seus irmãos e pessoas de amizade da familia da finada, e desde já se confessa agradecida. — O Escrivão, JOSE' CLEMENTE DA COSTA.

Gabriel Gonçalves

José Gonçalves e sua mulher Anna Florinda Gonçalves, Arnaldo Souza e Virginia Gonçalves de Souza, participam a todos os seus amigos e pessoas das suas relações o fallecimento de GABRIEL GONÇALVES, seu chorado filho, cunhado e irmão, e convidam para acompanhar o cortejo que sairá hoje, quinta-feira, 19 do corrente, ás 10 horas, da rua Otto Simon n. 103, para o cemiterio de S. João Baptista. Antecipadamente agradecem. (2691)

LUTOS

CUIDADO COM OS INTRUJÕES

Os proprietarios da Casa das Fazendas Pretas, tendo sabido que continúa a exploração do credito do nome de seu estabelecimento por parte de individuos suspeitos, avisam ao publico de que a Casa das Fazendas Pretas não tem agentes de lutos e não manda seus empregados a domicilio — sem receber pedido para tal fim.

Meras exploradoras e tambem suspeitas são aquellas que se apresentam como antigas contra-mestras da Casa das Fazendas Pretas.

PEDRO S. QUEIROZ & IRMÃO.

Telephone, Central 191

TRASPASSA-SE

Uma loja no melhor ponto da rua Gonçalves Dias com elegante armação e vitrines proprias para armarinho, perfumaria ou outro artigo; tem longo contrato. Offertas por favor a Alfredo, caixa postal 1.395. (S 2605)

FAZENDA

Procura-se comprar uma pequena, com boa casa, boas aguas e com bom clima. Perto da Capital. Informações á caixa postal 1091. (2612 S)

PARA DENTISTA

Vende-se uma cadeira modelo antigo, um motor, um esterilizador electrico, um armario, para ferros e uma mezinha de cirurgia. Trata-se na rua do Livramento, n. 147, das 14 ás 17 horas. (2558 R)

PEQUENOS ANNUNCIOS

VENDAS EM LEILÃO

LEILÃO DE PENHORES
EM 25 DE ABRIL DE 1917
ANTONIO VIEIRA
235, 7 DE SETEMBRO, 235

Aos srs. mutuarios previno que o leilão de penhores já vencidos, realizar-se-á a 25 de abril, ás 12 horas, podendo ser resgatadas ou reformadas suas cautelas até á hora do leilão. (R 1747)

LEILÃO DE PENHORES
Em 19 de Abril de 1917
A. CAHEN & C.ª
22 — RUA BARBARA DE ALVARENGA — 22
(Antiga Leopoldina)

Tendo de fazer leilão em 19 de Abril, ás 11 1/2 horas da manhã, de TODOS OS PENHORES VENCIDOS, previnem aos srs. mutuarios, que podem resgatar ou reformar as suas cautelas até á referida hora. ESTA CASA NÃO TEM FILIAES VEUVE LOUIS LEIDE & C.ª, successores. (R 1762)

LEILÃO DE PENHORES
27 DE ABRIL DE 1917
58, *Rua Luiz de Camões*, 60
— J. Liberal & C. —

Tendo de fazer leilão de todas as cautellas vencidas, rogam aos srs. mutuarios para resgatar ou reformal-as até á hora do leilão. (2271 J

LEILÃO DE PENHORES
Em 25 de abril
L. Gonthier & C.ª
HENRY & ARMANDO
successores
Casa fundada em 1867
45, Rua Luiz de Camões, 47

Fazem leilão dos penhores vencidos e avisam aos srs. mutuarios que podem reformar ou resgatar as suas cautelas até á vespera do leilão.

LEILÃO DE PENHORES
Em 24 do corrente
DIAS & MOYSÉS
14, rua Barbara de Alvarenga

Tendo de fazer leilão no dia 24 do corrente, de todos os penhores vencidos, previne aos srs. mutuarios que suas cautelas podem ser reformadas até á hora de principiar o leilão. (R 1915)

LEILÃO DE PENHORES
EM 23 DE ABRIL DE 1917
BECO DO ROSARIO, 9
J. Mendes & C.ª

das cautelas vencidas, podendo ser resgatadas ou reformadas até á hora do leilão. (R 1737)

LEILÃO DE PENHORES
Campello & C.ª Rua Luiz de Camões, 36

Fazem leilão no dia 28 de abril de 1917, das cautelas vencidas e previnem, aos srs. mutuarios que poderão reformal-as ou resgatal-as até á hora de começar o leilão.

IMPLORANDO A CARIDADE

ANGELA PECORARO, viuva, com 86 annos de edade, completamente céga e paralytica;
ANNA EMILIA ROSA, pobre velhinha, com 70 annos de edade;
AMANCIA, viuva, com 68 annos de edade, quasi céga;
ANNA DO AMARAL, viuva, céga e além disso doente e sem ninguem em sua companhia, recolhida a um quarto;
BERNARDINA, 74 annos;
CARLOTA, pobre velhinha sem recursos;
ELVIRA DE CARVALHO, pobre céga e sem amparo da familia;
FRANCISCA DA CONCEIÇÃO BARROS, céga de ambos olhos e aleijada;
ENTREVADA, r. Senhor de Mattosinhos, 34, doente, impossibilitada de trabalhar, tendo duas filhas, sendo uma tuberculosa;
JOÃO DA CRUZ — Menino cégo, paralytico e mudo, sem recursos.
JOAQUIM FERREIRA CHAVES, entrevado sem recursos;
LUIZA, viuva, com oito filhos menores;
SOARES, viuva, velha sem poder trabalhar;
MARIA EUGENIA, pobre velha sem o menor recurso para a sua subsistencia;
SANTOS, viuva, com 68 annos de edade, gravemente doente de molestias incuraveis;
THEREZA, pobre céguinha sem auxilio de ninguem.

Amas seccas e de leite

PRECISA-SE de uma ama secca nacional, para a Tijuca. Trata-se á rua S. José n. 61. (2284 A) R

PRECISA-SE, para ama secca de, uma moça branca e que conheça bem a profissão, precisando dar recommendação de onde esteve empregada, na rua 20 de Novembro n. 74 — Ipanema. (2264 A) J

PRECISA-SE de uma ama secca; travessa S. Salvador n. 90. (2488 A) J

Cozinheiros e cozinheiras

ALUGAM-SE boas cozinheiras, mocinhas e outras, honestas, fieis e da roça; pedidos a Agenor Portugal, na estação de Vassouras. (Enviem sellos). (2421 B) J

ALUGA-SE um bom chefe de cozinha; rua Barão de Mesquita n. 227, casa XVII, Avenida Anna. (2586 B) J

PRECISA-SE de uma boa cozinheira para casa de pouca familia; Retiro Guanabara n. 36. (2540 B) R

PRECISA-SE de uma empregada para cozinhar e lavar para pequena familia; preferindo-se que durma no aluguel; travessa Sorocaba n. 21. (2119 B) J

PRECISA-SE de uma boa cozinheira, lavando alguma roupa; á praça Tiradentes n. 58. (2698 B) S

PRECISA-SE de uma boa cozinheira, á rua Barão de Itapagipe n. 222, casa 4. E' inutil apresentar-se sem boa recommendação. (2561 B) R

PRECISA-SE de uma boa cozinheira, na rua Ibiturnna n. 62. (2034 B) S

PRECISA-SE de uma creada para cozinhar e lavar, para casa de um casal, dando-se preferencia portugueza; rua Souza Franco n. 172, — Villa Isabel. (2460 B) R

Creados e creadas

ALUGA-SE uma moça para arrumadeira ou ama secca; na rua de São Carlos 44. (2322 C) J

PRECISA-SE de um pequeno de 12 a 14 annos, para copeiro e mais serviços leves; á praça Tiradentes n. 58. (2607 C) S

PRECISA-SE de uma mocinha para copeira, em casa de familia; rua 13 de Maio n. 37. (2631 C) S

Empregos diversos

AGENCIADOR — Precisa-se de um para novo producto americano, de bom futuro; rua da Alfandega n. 47, sobrado. (2435 S) R

NO BANHO USAE SEMPRE O SABÃO ARISTOLINO
A VENDA EM TODA PARTE

e para as MOLESTIAS DA PELLE

Manchas.	Vermelhidões.	Caspas.	Golpes.
Sardas.	Comichões.	Perda do cabello.	Contusões.
Espinhas.	Irritações.	Dôres.	Queimaduras.
Rugosidades.	Frieiras.	Eczemas.	Erysipelas.
Cravos.	Feridas.	Darthros.	Inflammações.

Deve-se empregal-o sempre de accordo com as instrucções que acompanham o vidro.

ALUGA-SE uma arrumadeira, com pratica e de muito boa conducta, para casa de familia de tratamento; rua do Catete 317; telephone 4020 C. (2410 C) R

PRECISA-SE de uma lavadeira, que durma no aluguel, em casa de familia, á rua Dr. José Hygino n. 259. Ordenado 50$000 mensaes. (2427 C) R

PRECISA-SE de officiaes marceneiros, na rua do Lavradio n. 105. (2130 D) S

PRECISA-SE de agenciadores, á rua do Ouvidor n. 191, 2º andar. Photographia Allemã. (2353 D) J

PRECISA-SE de moças para encarteirar, emmaçar e colar, na fabrica de fumos, á rua do Lavradio n. 103. (2030 D) S

PRECISA-SE de uma empregada de 12 a 15 annos, para casa de familia; rua Silveira Martins n. 54. (2357 C) J

PRECISA-SE de engommadeiras, para officina; rua da Alfandega n. 107, sobrado. (2610 D) S

ALUGA-SE um bom commodo mobilado e com pensão, em casa de familia, para dois estudantes, preço 80$ cada um; rua do Lavradio 127. (2356 E) J

ALUGA-SE a loja do predio da rua Evaristo da Veiga n. 109, para negocio e morada; trata-se na mesma, das 2 ás 3 horas da tarde. Está aberta das 10 ás 4 horas da tarde. (2199 E) J

AO DEITAR... TOMAE UM CALIX DE **Guaranesia**

ALUGA-SE por 36$ um quarto mobilado, com roupa de cama, serviço e luz electrica, Av. Rio Branco n. 11, 2º andar. (2614 E) S

ALUGA-SE uma esplendida loja, á rua D. Geraldo n. 7; trata-se na esquina; rua Primeiro de Março 163. (2388 E) J

ALUGA-SE um bom quarto bem mobilado, com boa pensão; avenida Central n. 5, 1º andar. (2397 ?

ALUGA-SE o armazem 55 da rua D. Manoel, muito proximo do Mercado Novo. (2532 E) J

ALUGA-SE uma sala de frente, mobilada, a pessoas decentes; na rua Treze de Maio n. 37, casa de familia. (2053 S) S

ALUGAM-SE uma sala e um quarto de frente; na rua General Camara 102, 2º andar. (2618 E) S

ALUGA-SE, para escriptorio, uma sala de frente, no 2º andar da rua da Alfandega, 65. (2202 E)

ALUGA-SE espaçosa sala de frente, mobilada, a senhor de tratamento ou a dois moços, casa de familia; rua do Rezende 35. (2036E)S

ALUGA-SE um 1º andar, para companhia, consultorios medicos ou grande officina de modas, ou outro qualquer negocio; na rua da Carioca n. 48. (2062 E) S

ALUGAM-SE um bellissimo armazem e um 2º andar do predio rua Evaristo da Veiga 28; trata-se na rua General Camara 132, loja.

ALUGAM-SE uma excellente sala e quarto de frente, com luz electrica, a um casal ou a moços de respeito, em casa de um casal sem filhos; na rua Pharoux n. 10, 2º andar, entre as barcas e Mercado Novo. (2281 E) J

ALUGA-SE um esplendido quarto, com todas as commodidades, a moços solteiros, em casa de familia; rua da Relação 39. (2536 E) R

ALUGAM-SE em casa de familia estrangeira, com ou sem pensão, quartos e salas de frente, bem mobilados, a casa tem todo o conforto, a casal, senhores ou a moços do commercio; na rua do Riachuelo n. 217. (431 E) J

ALUGA-SE o grade predio 58, da rua Silva Manoel; aberto das 9 ás 12, e 2 ás 4 h. (2129 E) S

ALUGAM-SE o sobrado e chalés sitos á rua do Lavradio n. 103, com muito boas accommodações para casa de commodos ou pensão; a tratar, na loja. (2091 E) S

DROGARIA
Granado & Filhos
Rua Uruguayana n. 91

Drogas e remedios novos, puros e dos melhores fabricantes

Preços baratos

Temos balança de grande precisão, para pesagem gratuita da nossa freguezia

Não temos filial nesta capital, nem no interior

Lapa e Santa Thereza

ALUGAM-SE, em casa de familia mineira, uma sala de frente e um quarto de fundo, para casal ou rapazes do commercio, com ou sem pensão; rua do Riachuelo 158; telephone 4098, Central. (2574 F) R

ALUGA-SE a loja do predio da rua do Rezende 160, proprio para pequeno negocio ou industria, com bons commodos para familia, tendo um bom barracão no quintal; presta-se para officina ou deposito; chaves no sobrado, e trata-se na rua Paulo Frontin n. 40. (2410 F) R

ALUGAM-SE optimos aposentos, a pessoas sérias e de trato, no predio novo á rua D. Luiza 32-A, T. 2944. (2150 F) J

ALUGA-SE por 500$ mensaes, o espaçoso predio da rua do Aqueducto 687, em Santa Thereza, Ponto do França; informações com a proprietaria, pelo telephone 2411, Central. (1547 F) R

ALUGAM-SE commodos mobilados, com janellas de frente, com todo o conforto para rapazes solteiros ou casal sem filhos; na rua do Rezende n. 104. (2008 F) R

ALUGA-SE, em casa de familia, um excellente commodo, com pensão; rua Maranguape n. 13. (2030 F) S

ALUGA-SE uma boa loja, para negocio limpo; tem moradia; na rua Maranguape, 36, Lapa. (2300 F) R

ALUGA-SE uma loja para familia; na rua da Gloria 40. (2059 F) S

PRECISA-SE de trabalhadores, á rua Marquez de Abrantes n. 125. (2537 D) R

PRECISA-SE de montadores de ponto de esteira, para obra de creança; rua General Camara n. 281, loja. (2509 D) R

CONSTIPAÇÕES
Tome PEITORAL MARINHO
Rua 7 de Setembro, 186

PRECISA-SE de um copeiro de confiança e com pratica, na rua Haddock Lobo n. 13. (2632 D) S

PRECISA-SE de carpinteiros á rua do Ouvidor 162. D

PRECISA-SE de uma pequena de 12 a 15 annos, para serviços leves, pequena familia; não sáe a rua; rua Francisco Muratori n. 13. (2533 C) R

ALUGA-SE por contrato o predio da rua da Alfandega n. 118, com grande armazem (este proximo a vagar), e sobrado com tres quartos grandes, sala de visitas; trata-se com o proprietario no mesmo, das 10 horas ás 2 da tarde. (2320 E) J

ALUGA-SE um bom quarto bem mobilado; na praça Mauá n. 73, 2º andar. (2396 E) S

ALUGAM-SE uma sala de frente e dois gabinetes, proprio para medico, advogado ou dentista, em predio novo, na rua do Hospicio n. 174, perto da rua do sAndrades. 2201

ALUGA-SE uma boa sala de frente, bem mobilado, independente, na rua Senador Dantas, 58; tel. 3303, Central. (2333 E) J

ALUGAM-SE salas e quartos mobilados de novo, com optima e variada pensão, casa de familia brasileira; Senador Dantas 19. (2293E)R

ALUGA-SE, em casa de familia, um quarto, com ou sem mobilia, a cavalheiros; rua Riachuelo 383, sob. (2134 E) S

ALUGA-SE uma casa, para pequena familia, por 35$; á rua S. José n. 10, casa X, em Madureira; tem todas as commodidades, e trata-se na mesma. (2038 E) S

ALUGAM-SE uma boa sala de frente e um quarto, com communicação, em casa de familia onde ha todo asseio e socego. Tem telephone. Rua do Rosario 171, sobrado. (2674E)S

Registro de titulos e documentos
RUA SACHET, 25
(ANTIGA TRAVESSA DO OUVIDOR)
AVISO AO PUBLICO

Emquanto o Poder Judiciario não decidir a acção que promovi contra a divisão do meu cartorio, creado unico e indivisivel pela Lei n. 973 e Dec. 4.775, de 1903, cobrarei as taxas de registros, com as reducções de preços seguintes:

CARTAS DE FIANÇA

Alugueis de 5$ até 150$.	Reducção de 60 % do preço das custas
Alugueis de 151$ até 300$.	Reducção de 50 % do preço das custas.
De 301$000 em deante	Reducção d 40 % do preço das custas.
Até 50$000.	Gratuitamente.

DOCUMENTOS DIVERSOS

A reducção nos preços do registro dos demais papeis, será feita sempre, em qualquer hypothese, de modo a impossibilitar concorrencia. — ALVARO DE TEFFÉ, Official Privativo.

PRECISA-SE de uma menina até 13 annos, para serviços leves, de praticante na loja do bazar e ser companheira da patroa; rua Goyaz, 390 — Piedade, ou rua da Constituição n. 16, loja. (2430 D) R

PRECISA-SE de uma menina para ajudar nos serviços de um casal; rua Barão Bom Retiro n. 502. (2616 C) S

TOSSE
Tome PEITORAL MARINHO
Rua 7 de Setembro, 186

PRECISA-SE, com urgencia de um rapaz para o serviço de casa de pequena familia; é excusado apresentar-se sem attestado de conducta; á rua Professor Gabizzo n. 260. (2429 D) R

PRECISA-SE de uma creada para todo o serviço. Ordenado 30$; rua S. João n. 35 — Rocha. (1184 C) J

ALUGA-SE em casa de familia, um commodo para um rapaz sério; ver e tratar na avenida Rio Branco 35-A, 2º andar, direita. (2647E) S

ALUGA-SE em casa de familia, uma boa e espaçosa sala de frente, para casal ou para rapazes; ver e tratar na rua Sete de Setembro 113, 2º andar. (2648 E) S

ALUGA-SE em casa de familia, um commodo independente, com ou sem mobilia; na rua Silva Manoel 139, tem telephone. (2657 E) S

ALUGA-SE um bom quarto para moços solteiros; na travessa das Bellas Artes n. 5. (2660E)S

A LUGAM-SE juntos, 1 quarto e 1 sala, proprios para escriptorio ou consultorio. Ver e tratar á praça Tiradentes 83, 1º andar. (J 260) E

ALUGA-SE o bom e novo armazem da rua Senador Pompeu 101, proximo a Camerino; chaves na leiteria; trata-se rua Carioca 31, sobrado. (2144 E) R

TONICO CAPINETTE

Cura radicalmente a quéda do cabello, destróe a caspa, evita o embranquecimento e faz nascer novos cabellos — VIDRO 4$000.

Vende-se nas Perfumarias e Drogarias. — Em São Paulo: Casa Lebre, e Baruel & C.

PRECISA-SE de um bom cortador de papeis; rua do Ouvidor 72. (2342 D) R

RAPAZ — Precisa-se com pratica, ou sem pratica de quitanda; rua da Gloria n. 82. (2066 S) S

Casas e commodos, centro

ALUGA-SE o sobrado da rua do Ouvidor, 8, por 230$. (2376 E) R

ALUGA-SE a vasta loja do predio n. 13 da rua do Riachuelo, podendo ser vista do meio-dia ás 4 horas da tarde; para tratar, na rua Gonçalves Dias n. 52, sobrado. (2020 E) S

A LUGA-SE uma esplendida sala com sacadas para o largo da Carioca e Assembléa; rua Assembléa, 123, 2º andar. (J 1418)

ALUGA-SE o 1º andar do predio 76 da rua da Candelaria, proprio para familia; as chaves no armazem, e trata-se na rua Quitanda 87, loja. (2141 E) J

ALUGA-SE um bom e espaçoso quarto, com luz electrica, em casa de familia, a pessoa de respeito ou casal sem filhos, á rua General Camara 160, 2º andar, proximo á dos Ourives. (2145 E) J

Catarrho dos pulmões
Cura rapida com o PEITORAL MARINHO
Rua 7 de Setembro, 186

ALUGA-SE uma porta de bilhetes de loteria, com vitrines e balcão, tudo em boas condições; na praça da Republica 124; trata-se na mesma. (2546 E) R

ALUGAM-SE linda sala e optimo quarto; rua S. Luzia 248. (2491 E)

CASA BASILIO
CHAPELARIA DO COMMERCIO
RUA SACHET N. 7

Previne aos seus freguezes que passando por grande transformação a sua officina acha-se assim habilitada a offerecer as maiores vantagens, e sem receio affirma não ter competidores no concerto de chapéos de qualquer especie, assim como no fabrico do mesmo artigo sob medida.

GANHAR DINHEIRO
GRATIS O MAGAZINE DO DINHEIRO

Tendes algum desejo que, apezar de vosso esforço, não conseguis realizar? Sois infeliz em vossa familia, ou em commercio? Precisaes descobrir alguma coisa que vos preoccupa? Fazer voltar para vossa companhia alguem que se tenha separado? Curar vicio de bebida, jogo, sensualismo ou alguma molestia? Destruir algum maleficio? Recuperar algum objecto que vos tenham roubado? Alcançar bom emprego ou negocio? Fazer casamento vantajoso? Revigorar a potencia? Augmentar a vista ou memoria? Adivinhar numeros da sorte? Attrair abundancia de dinheiro? Empregue o ACCUMULADOR ODICO MENTAL.

Dá o dom da fortuna, da adivinhação, os meios de por influencia psychica da vontade concentrada, se obter facilmente tudo que se deseja — a riqueza, as boas posições, ganhar na loteria, e ficar-se livre das necessidades e perseguições. Auxiliará nas difficuldades financeiras, nas de obter emprego e nos negocios de familia. Nada ha que perder, e tudo a ganhar, tal como está demonstrado em cartas das pessoas mais notaveis do mundo inteiro. E' o melhor talisman de attrair a sorte! E' uma descoberta da influencia occulta da propria vontade para dar ao magnetismo da vontade o potencial realizador, tal como o auxilio da luneta em relação á vista, ou como o phonographo que fala por causa da voz que nelle foi gravada como a da saturação da vontade no Accumulador.

Todo o dinheiro que se gasta com o Accumulador recupera-se logo, com grande lucro! Numerosos attestados favoraveis estão nos nossos folhetos. Sempre deu resultado e e por nós vendido desde ha dezeste annos!

Preço, incluido um importantissimo livro das *Influencias Maravilhosas*, com instrucções adequadas a todos os casos e o auxilio espiritual da *Federação Theosophica Universal* da California — QUARENTA E TRES MIL REIS. *Faz-se, pelo mesmo preço, a remessa em registrado pelo Correio, para qualquer parte do Brasil. Os pedidos de fóra devem ser enviados com a quantia em vale postal ou pelo registro* VALOR DECLARADO *(não registro simples), endereçados a* LAWRENCE & C., RUA DA ASSEMBLÉA 45, CAPITAL FEDERAL. (A 333)

ALUGAM-SE as seguintes casas para familia:

Rua José Clemente ns. 37 e 43, a.	94$000
Idem, idem n. 47.	115$000
Rua Santo Christo dos Milagres ns. 102 e 106. .	94$000
Rua de S. Pedro n. 283, sobrado.	226$000
Ladeira de João Homem n. 69.	135$000
Rua do Cunha n. 60. . .	135$000
Rua Barão de Ubá n. 148.	258$000
Rua Buenos Aires n. 304, loja.	205$000
Rua Nossa Senhora de Copacabana n. 933. . . .	360$000
Rua do Mattoso n. 13, casa III.	113$000
Rua 24 de Maio n. 280. .	238$000
Casas na rua Mariz e Barros n. 250, Villa Eugenia:	
Diversas casas desde. . .	94$000
Alugam-se as seguintes casas para negocio:	
Rua General Pedra n. 159, tambem tendo moradia para familia.	150$000
Rua Viuva Claudio n. 321, tambem com moradia para familia.	110$000
Rua Santo Christo dos Milagres n. 199, loja. . .	110$000
Rua Santo Christo dos Milagres n. 201, loja. . .	90$000

Trata-se com Costa Braga & C.ª, rua de S. Pedro n. 72. (1735 E) R

ALUGAM-SE os dois andares da rua do Rosario, 81, sendo o 1º para escriptorio e o 2º, salão corrido, proprio para officina, atelier ou deposito, ou para pequena familia. (2386 E) S

ALUGA-SE uma porta larga, na rua adQuitanda 178, esquina de Visconde de Inhaúma; trata-se no botequim. (2043 E) S

ALUGA-SE uma loja, presta-se para quitanda, e tem utencilios; na rua do Riachuelo, 4. (2044 E)

XAROPE DE S. BRAZ

Cura tosses, bronchite, coqueluche, tuberculose e asthma. Tomal-o é ter certeza de estar curado. RECUSE OS OUTROS BONS XAROPES que vos offerecem.
Preço do vidro 2$500
Exija o de S. BRAZ
Drogaria Barcellos — Nictheroy
Depositos: Uruguayana, 91 . . . . }
Marechal Floriano, 55 . . . . . } RIO
Assembléa 31. . . . . }

ALUGA-SE o 1º andar (salão) do predio n. 130 da rua Uruguayana, proprio para officinas de alfaiates ou de costuras, gabinetes, etc.; trata-se na Papelaria Commercial. (2011 E)

ALUGAM-SE commodos, com pensão, para moços, a 90$ e 100$, com luz e telephone; dá-se pensão de comida variada e com sobre mesa, a 60$; meia pensão, 30$; refeição avulsa, 1$200. Acceitam-se pessoas de fóra á diaria de 4$ e 5$; rua da Carioca n. 47; telephone 1818, Central. (2207 E) S

ALUGA-SE um bom sobrado, á rua Gonçalves Dias n. 17. (2361 E) R

ALUGA-SE á rua do Oriente 48, uma casa com chacara e jardim e accommodações para numerosa familia. Banheiro, aquecedor, gaz e electricidade. Trata-se com o sr. Jacintho, R. dos Santos, rua de S. José, 82. (2136 F) J

AOS DOENTES

CURA RADICAL da gonorrhéa chronica ou recente, estreitamento de urethra, em poucos dias, por processos modernos, sem dôr. Garante-se o tratamento; impotencia, syphilis e molestias da pelle; appl. 606 e 914. Vaccina antigonococcica. — Pagamento após a cura. Consultas diarias das 8 ás 12 e das 2 ás 10 da noite. Telephone C. 5087 — AVENIDA MEM DE SA' 115.

ALUGA-SE um commodo para um ou dois moços do commercio, com ou sem pensão; na rua da Gloria, 40. (2059 E) S

Cattete, Laranjeiras, Botafogo e Gavea

ALUGA-SE um bello commodo de frente, tem luz e todas as commodidades; rua do Cattete n. 85, esquina de Guaratyba. (S 1730)

ALUGA-SE o sobrado do predio da rua Real Grandeza n. 261. Aluguel 140$000. (2416 M)

ALUGAM-SE, em casa de familia, dois quartos, a casal ou a rapazes; ponto aprazivel, rua Pedro Americo n. 16. (2572 G) M

ALUGAM-SE dois bons quartos, juntos ou separados, a casal ou cavalheiros de tratamento, logar alto e bella vista para o mar, casa de familia; rua Pedro Americo n. 16. (2578 G) R

A LUGA-SE esplendida sala de frente independente, mobilada, com electricidade, em casa de familia franceza, perto do mar; rua Corrêa Dutra n. 78 (S 2064)

ALUGA-SE barato, uma sala de frente, com entrada independente, em casa de familia, á rua Conselheiro Pereira da Silva, 54, Laranjeiras. (278 G)

ALUGAM-SE, á rua Ruy Barbosa n. 250, avenida Maria da Gloria, magnificas casas, com 3 quartos, duas salas, banheiro, etc.; trata-se na casa 29. (1415 G) M

ALUGA-SE, para familia de tratamento, o predio da rua Real Grandeza n. 41, casa II; para ver e tratar, na mesma rua, esquina da rua Ruy Barbosa, n. 355. (1538 G) R

ALUGAM-SE uma sala de frente e quartos para rapazes solteiros; no predio da rua do Cattete n. 110, 1º andar. (2076 G) J

ALUGA-SE ou vende-se o confortavel predio assobradado da rua General Polydoro, 105, para familia de tratamento; tratar, no mesmo. (2036 G) S

ALUGA-SE linda sala, 4 janellas de frente e um bom quarto, a senhores do commercio; no sobrado á rua Barão de Guaratiba 17. (2040 G) S

ALUGA-SE um quarto, a senhora só, em casa de familia; rua Fernandes Guimarães 30; Botafogo. (2268 G) J

ALUGA-SE a casa 9 da avenida 45 da rua Farani, em Botafogo; trata-se na casa 7, da mesma avenida. (2277 G) R

ALUGAM-SE quartos e salas mobilados, a casaes sem filhos e a cavalheiros de tratamento, com ou sem pensão; Cattete 104, sob.; telephone 5853, Central. (2183 E) J

ALUGA-SE o magnifico predio, 1º e 2º andares, da rua do Cattete 94; as chaves estão no 88, onde se trata. (2130 G) J

ALUGA-SE, por 87$, uma casa, na avenida á rua Bento Lisboa 80. (2308 G) R

ALUGAM-SE os sobrados ns. 242 e 244 da rua do Cattete, além de salas; tem cada um onze quartos, etc.; as chaves na avenida Rio Branco 125, 2º andar. (G)

ALUGA-SE o predio da rua Tavares Bastos n. 96, com dois pavimentos, tendo em cada um duas salas, tres quartos e mais dependencias; está aberto das 11 ás 4; trata-se na egreja de S. Pedro. A rua Tavares Bastos principia na rua Bento Lisboa, no Cattete. (1539 G) R

ALUGA-SE, por 80$, uma casa, pintada e forrada de novo, na avenidaCorretor Figueiredo VIII (entrada pela rua Ypiranga); trata-se rua Gonçalves Dias, 4. (2532 M)R

A LUGA-SE um bom quarto bem mobilado e luz electrica, pelo preço de 50$ mensaes á rua Buarque de Macedo 41, Cattete. (J 2263) G

ALUGA-SE, por 115$, o predio da rua D. Polyxena n. 93; as chaves no n. 55, onde se trata. (2484 G) J

ALUGA-SE a casa da rua Assumpção n. 31, com 3 quartos, 2 salas, cosinha (interna); 100$; trata-se no armazem da esquina, com o sr. Bastos. (2480 G) J

ALUGA-SE o predio da rua das Laranjeiras n. 591, completamente pintado e forrado de novo, e com optima installação electrica; as chaves na mesma rua n. 585, onde se trata. (2274 G) J

ALUGA-SE a casa VIII da avenida da rua Farani n. 45; as chaves estão na casa IV; trata-se na rua do Lavradio 200, officina. (2467 E) J

ALUGA-SE, em casa de familia de tratamento, á rua Silveira Martins n. 20, uma esplendida sala de frente. (2465 G)

ALUGA-SE, a pequena familia de tratamento, o sobrado do predio á rua Bento Lisboa 51 (Cattete; installações completas e hygiene;chaves no pavimento terreo; trata-se á rua Silveira Martins 114, das 8 ás 10 1/2 da manhã. (2320 G) J

ALUGAM-SE uma sala e quarto de frente, com ou sem mobilia; na rua do Cattete 28. (2522 G)R

A LUGAM-SE bella e espaçosa sala de frente, perto dos banhos de mar, a preços modicos e quartos com pensão confortaveis, desde 4$ por dia ou 100$ mensaes. Pensão Familiar, praça José de Alencar n. 14, Cattete. (S 2639) G

A LUGAM-SE quartos mobilados com pensão, a familias distinctas, casa de familia de respeito; na rua Buarque de Macedo 17. (J 2199) G

ALUGAM-SE quartos e salas, a cavalheiros de tratamento e a casaes sem filhos. Maximo conforto, com ou sem pensão. Rua do Cattete 104, sob. (8321 G) J

ALUGAM-SE bons commodos e casinhas; na rua General Severiano n. 74. Trata-se com o encarregado, sr. Eliseu. (1005 G) R

ALUGA-SE uma casa assobradada, por 164$, tem cinco quartos, tres salas e grande quintal; na rua do Cattete 214. (1785 G) J

ALUGA-SE um sobrado por 132$, com gaz e electricidade; na rua do Cattete 214; as chaves estão no açougue. (1756 G) J

ALUGA-SE uma casa por 88$, tem grande quintal; na rua do Cattete n. 214. (1787 G) J

ALUGA-SE uma casa por 132$, e outra por 132$, com quatro e tres quartos, e duas salas, grande quintal; na rua do Cattete 214 e outra por 87$; outra por 61$, tem grande quintal; na rua Bento Lisboa n. 89, Cattete. (1780 G) J

ALUGA-SE para familia de tratamento o predio á rua Silveira Martins 66; as chaves estão na mesma rua n. 72-IV e trata-se na rua Buenos Aires 144, sobrado. (2592G) J

ALUGA-SE o confortavel predio da rua Assumpção n. 176 (Botafogo), com quatro quartos, duas salas, cópa, banheiro, despensa e cozinha. Aluguel 230$; as chaves estão no 170. (2555 G) R

ALUGA-SE a casa n. IV, na pequena "Villa Laurinda", situada na rua Pinheiro Guimarães n. 31, Botafogo, com duas salas, dois quartos, cozinha e mais dependencias, luz electrica; aluguel, 90$; trata-se na mesma rua 27. (2565 G) R

ALUGA-SE uma moça para arrumadeira, lava peças de roupa meudas; rua D. Anna 18, casa n. 1, Botafogo. (2611 G) S

ALUGA-SE o predio de dois pavimentos da rua Benjamin Constant n. 145, com excellentes commodos para familia; a chave no n. 149 e trata-se na rua Gonçalves Dias n. 61. (2243 G) S

Leme, Copacabana e Leblon

ALUGA-SE a casa da rua Paula Freitas 50-A, com 2 quartos, 2 salas e mais dependencias, propria para pequena familia; trata-se no n. 61, á mesma rua. (2594 H)

A LUGA-SE o predio n. 57, da rua Ipanema; trata-se no n. 65. (J 1366) H

ALUGA-SE a casa da rua Gustavo Sampaio n. 58, Leme, com optimas accommodações para familia de tratamento, e bella vista para o mar; trata-se na rua da Uruguayana n. 47, 1º andar, com o dr. M. Guimarães, ás segundas, quartas e sextas. (2439 H) R

ALUGA-SE uma boa casa á rua Guimarães Caipora n. 142; trata-se na mesma rua n. 120. Copacabana. (2198 H) J

ALUGA-SE por 250$ a casa da avenida Atlantica 1016; chaves na padaria, á rua Nossa Senhora de Copacabana n. 1040. Tratar na rua Uruguayana 103, joalheria. (2352H) J

ALUGAM-SE dois predios proprios para familia, quatro quartos, duas salas, cozinha, quarto creados, banheiro, luz e'ectrica; rua Marquez S. Vicente ns. 138 e 57; trata-se 102; telephone 1014, Sul. (2230 H) S

PARAGON
Encontra-se a venda nás melhores casas

A LUGA-SE a confortavel casa da Avenida Atlantica n. 1056, propria para familia de tratamento; as chaves no n. 1058 e trata-se na rua da Carioca 47. (J 2252) H

Saúde, Praia Formosa e Mangue

ALUGA-SE o grande e confortavel predio da rua do Livramento n. 203, com espaçosas accommodações, luz electrica e grande terreno, proprio para familia de tratamento ou pensão; as chaves estão no n. 201, e trata-se na rua Candelaria n. 28, 1º andar. (2295 I) R

ALUGA-SE por 200$ o esplendido predio da rua Dr. Aristides Lobo n. 87, antiga Malvino Reis, no melhor local da rua. O predio está aberto e tem seis quartos, quatro salas, bom quintal e todo forrado e pintado. (2065 J) S

ALUGAM-SE, em casa de familia, bons quartos para homem ou senhora, que trabalhe fóra, com ou sem mobilia; rua Affonso Cavalcanti n. 140, Cidade Nova. (2120 J) J

ALUGA-SE uma casa, na rua Dr. Campos da Paz n. 124; tem 2 salas, 3 quartos, grande quintal, electricidade; a chave está no 126; para tratar, na rua Uruguayana n. 41; aluguel 110$. (2476 J) J

ALUGA-SE o predio assobradado, da rua da Estrella n. 52, cuja chave está defronte, no 67, onde se informa. (2444 J) R

JUVENTUDE ALEXANDRE

E' o unico tonico que não contém nitrato de prata e além de dar a côr natural ao cabello depois de branco, extingue-se a caspa que é a verdadeira causa da calvicie, desenvolve o crescimento e amacia o cabello, tornando-o abundante.

A Juventude já conquistou os maiores louvores das pessoas que zelam pela conservação do cabello, o que o seu fabricante prova com innumeros attestados. PREÇO 3$000

A JUVENTUDE não offende a pelle. Foi approvada pela Directoria Geral da Saude Publica e premiada com medalhas de ouro da Exposição Nacional de 1908.

A' VENDA em todas as pharmacias e drogarias do Rio de Janeiro e em S. Paulo, Baruel & C., em Maceió, Pharmacia Central (Rua Primeiro de Março n. 27).

EVITAR AS IMITAÇÕES, PEDINDO

JUVENTUDE ALEXANDRE

ALUGA-SE a casa da travessa do Pinheiro n. 7; é muito espaçosa e tem grande pateo para o serviço domestico; a chave está na rua Sarah n. 74, e trata-se na rua dos Ourives n. 54; aluguel 80$. (2183 I) J

ALUGA-SE o armazem da rua Senador Euzebio n. 420, proximo ao Entreposto de S. Diogo; ver e tratar, casa n. 5, da mesma rua 416. (1952 I) R

ALUGA-SE, por 91$, boa casa, 2 quartos, 2 salas, cozinha, quintal e todas as commodidades; as chaves á rua D. Feliciana 179, açougue. (2310 I) R

ALUGAM-SE quartos novos a 25$ e 30$, na ladeira do Barroso, 2, tendo grande quintal para corar roupas e abundancia de aguas; é muito perto da Saude e da Gambôa. (2575 I) J

ALUGA-SE uma boa casa, com 3 quartos, etc.; rua Itapiru' 223; as chaves estão á rua do Cunha, 17; aluguel 162$. (2192 J) J

RHEUMATISMO
as dôres desapparecem em 5 minutos.
LINIMENTO MARINHO
Rua 7 de Setembro, 186

ALUGA-SE, por 100$, a casa assobradada, da rua Dr. Mattos Rodrigues n. 60; tem 6 commodos, telephone e luz electrica. (2440J) R.

ALUGA-SE um chalet por 90$, e duas casas pequenas a 45$ cada; na rua da Paz 66 e 68; as chaves estão na ultima casa do 68. (2672J)S

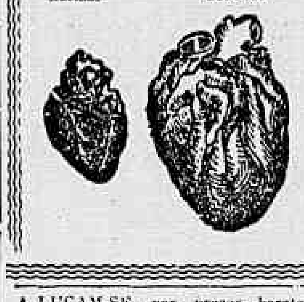

Coração normal — Coração do bebedor

A cura da embriaguez é rapida e radical com o Salvinis e as GOTTAS DE SAUDE formulas do dr. Cunha Cruz, com 17 annos de pratica dessa especialidade. Vendem-se nas drogarias: J. PACHECO, r. dos Andradas, 45 — Rio e Baruel & C.ª, rua Direita n. 1 — S. Paulo e nas boas pharmacias e drogarias.

ALUGAM-SE, por preços baratos, boas casas, com dois quartos, duas salas e bom quintal; informa-se a rua Cardoso Marinho n. 7, escriptorio, Praia Formosa. (2132 I) J

A'S REFEIÇÕES... UM CALIX DE **Guaranesia**

ALUGAM-SE por 172$ o magnifico predio (1º e 2º andares) da rua Conselheiro Pereira Franco n. 48, illuminado a luz electrica, tendo quatro bons quartos e duas espaçosas salas; a chave está no n. 56 e trata-se na rua da Alfandega n. 86, sobrado. (2329 I) J

ALUGA-SE, em casa de familia, um bom quarto, com luz electrica, a senhoras ou rapazes que trabalhem fóra; á rua de S. Luiz n. 23, Estacio de Sá. (2282 J) J

ALUGA-SE, por 122$, o predio á rua Visconde Sapucahy n. 150, com duas espaçosas salas, dois quartos, aréa, cozinha, quintal; trata-se no botequim. (2189 J) J

ALUGA-SE por 112$ o predio assobradado, com tres quartos, duas salas, grande quintal, luz electrica; na rua Campos da Paz n. 119, Rio Comprido; chaves na venda da esquina da mesma rua. (2535 J) J

ALUGAM-SE as boas casas da rua Dr. Agra ns. 18 e 20, com tres quartos, duas salas, gaz e electricidade; as chaves encontram-se no n. 22 e trata-se na rua do Senado 230. (1751 J) S

INSTITUTO DE PHYSIOTHERAPIA
Avenida Gomes Freire N. 99. — T. 1202, C.

Aberto das 6 horas ás 7 da noite. Póde ser visitado a qualquer hora. Tratamento para todas as molestias e conservação da saude. Duchas, banhos de luz, turcos. Electricidade medica e Massagens. *Tratamento ao alcance de todas as bolsas*. Consultas: das 10 ás 11 horas e das 4 ás 6 horas.
Director-medico, DR. ANNIBAL VARGES.

ALUGA-SE uma casa, na avenida da rua S. Leopoldo n. 40, casa 1; aluguel 110$. (2268 I) J

ALUGA-SE um bom quarto, em casa de familia, a um ou dois rapazes do commercio; na rua do Livramento 68, 2º andar. (2353 I) J

Catumby, Estacio e Rio Comprido

ALUGA-SE, muito barato, para familia, a loja do predio 71 da rua de S. Carlos, no Estacio de Sá. (2470 J) J

ALUGA-SE uma boa sala, a pessoa que trabalhe fóra; na travessa da Paz 35, R. Comprido. (2613 J) J

ALUGA-SE, por 132$, o predio á rua Benedicto Hyppolito n. 144, com duas espaçosas salas, dois quartos, boa cozinha, quintal; trata-se no botequim. (2190 J) J

LINIMENTO MARINHO
preparação de resinas e essencias do Oriente, cura qualquer dôr em 5 minutos — R. 7 de Setembro 186

ALUGA-SE o magnifico sobrado com cinco quartos, duas grandes salas, chuveiro, banheira e grande terraço; na rua Miguel Frias 16. (2669J)S

ALUGA-SE um porão habitavel, com 2 bons commodos e todas as serventias; á rua Nova de S. Luiz 17, R. Comprido. (2456 J) J

COLCHÃO HYGIENICO — MARCA REGISTRADA — CAPA DE LINHO — PATENTE PRIVILEGIADA — ALMOFADA — EDREDON

TUBERCULOSE e mais molestias infecto-contagiosas Quereis evitar Usae COLCHÃO HYGIENICO Approvado pela Saude Publica

Liquidadora
Aluga-se, compra-se, vende-se moveis. Unica fabrica de colchões hygienicos no Brasil
R. do Cattete Ns. 55 e 57
Telephone 591 Central
CORRÊA DA SILVA
Os verdadeiros levam a marca acima. Preços communs

ALUGA-SE o armazem novo, á rua da Estrella n. 47, commodos e amplo terreno nos fundos; as chaves no 45. (2315 J) E

A LUGA-SE em casa de familia de tratamento, sem creanças, uma sala de frente com pensão de 1ª ordem, mobilada ou não, a um casal sem filhos, de tratamento; na rua Maia Lacerda 35, casa IX, Estacio de Sá. (J 2498) J

ALUGA-SE uma casinha, com um quarto, sala, cozinha, independente, dentro de uma chacara, com agua nascente; na travessa do Navarro 209. (182 I) S

ALUGA-SE o predio da rua São Carlos n. 78; as chaves estão, por favor, na mesma rua n. 76, e trata-se na rua da Luz n. 120. (1931 J) J

Haddock Lobo e Tijuca

ALUGA-SE por 105$ uma casa com dois quartos, duas salas, cozinha, quintal e jardim; na rua Silva Guimarães n. 4. Fabrica das Chitas. (2236 K) J

ALUGA-SE por 120$ a casa da rua Pereira de Siqueira n. 75; trata-se com Jorge de Souza, á rua da Assembléa n. 16, loja de louça. (2261 K) J

Chronometro de bolso de toda a precisão.

ALUGAM-SE dois magnificos quartos; na rua Haddock Lobo [illegible] sobrado. (2322 K) J

ALUGA-SE o predio da Estrada Nova da Tijuca 153, com dois salas, dois quartos, grande porão, installação electrica; cozinha, tanque, banheiro, etc.; as chaves na casa ..., com a sra. D. Albina. Aluguel 100$000. (2312 K) J

ALUGA-SE um bom quarto, em casa de familia, completamente independente; na rua de Santo Henrique n. 121. (2325 K) S

ALUGA-SE, só a familia, a bem situado e confortavel casa da rua Haddock Lobo 319; chaves no 315. (1548 K) R

ALUGAM-SE, com ou sem pensão, esplendidos e arejados quartos, a familias e rapazes, boa mesa e variada, e rigoroso asseio; rua Haddock Lobo 94 e 96. (K)

ALUGA-SE, por 200$, no melhor local da Tijuca, o predio moderno da Estrada Nova 177; tem cinco quartos, 2 salas, cozinha e mais dependencias, grande terreno e muita agua; as chaves estão no n. 179, e trata-se com Martins, na praça S. Christovão 196. (2222 K) S

ALUGAM-SE dois bons quartos, com todas as commodidades e com pensão, a casaes, senhoras ou rapazes de tratamento; preço modico; rua Haddock Lobo 13. (2197 K) J

ALUGA-SE uma casa para pequena familia; na travessa do Cruz ..., Chaves no n. 8. Trata-se na avenida Central 108. (1870 K) S

S. Christovão, Andarahy e Villa Isabel

ALUGA-SE a casa n. 39 da rua Dr. Sá Freire, tendo duas salas, dois grandes quartos, electricidade, etc.; a chave na esquina. (2279 L) R

ALUGA-SE na rua D. Zulmira 56, a casa n. 2, por 71$ mensaes, duas salas, quarto, cozinha e quintal. (2278 L) R

ALUGA-SE por 140$ a casa da rua Gonzaga Bastos 75, seis commodos e terrenos. Trata-se na rua Uruguayana 116, das 2 ás 3. (2320 L) R

ALUGA-SE um chalet independente; na praça Sete de Março, rua Barão de S. Francisco Filho ..., fundos. Preço, 60$000. (2319 L) R

ALUGAM-SE as boas casas 5 e 7 da Villa Zulmira, á rua Senador Alencar 70; trata-se no 86 da mesma rua. (1481 L) J

ALUGA-SE o predio da rua Francisca Telles 153, S. Christovão, tendo duas salas, tres quartos, cozinha, electricidade, porão e pequeno quintal; as chaves estão na rua Emerenciana 37. (2087 L) J

ALUGA-SE o predio da rua Caixa d'Agua 10 (Barro Vermelho), São Christovão, tendo accommodações para pequena familia; as chaves estão na rua Emerenciana 37. (2086 L) J

ALUGAM-SE á rua de S. Francisco Xavier 635, duas casas com dois quartos, duas salas, cozinha e quintal, installação. Preço, 75$000. (2807 L) J

A LUGAM-SE as casas da rua D. Maria 71 (Aldeia Campista), transversal á rua Pereira Nunes, novas, com dois quartos, 2 salas, cozinha, banheiro e tanque de lavagem, todos os commodos illuminados á luz electrica. As chaves no local. Trata-se na rua Gonçalves Dias 31, proximo da cidade, a poucos passos dos bondes de Aldeia Campista, cuja passagem em duas secções é de 200 rs. Alugueis 90$ e 100$000. L

ALUGAM-SE as casas ns. 37 a 41 da rua Costa Guimarães, em São Christovão, proximo á praça Argentina, bondes de S. Januario, com boas accommodações, para familia regular; as chaves estão em frente no armazem do sr. Brandão e trata-se na rua da Alfandega 122. Aluguel, 110$ e 120$. (920 L) S

ALUGAM-SE commodos grandes e pintados de novo, a 20$, 25$ e 30$; rua Coronel Cabrita n. 37, São Januario. (2401 L) S

ALUGA-SE grande aposento com janella, casa de pequena familia respeitavel; Mattoso 204, bonde de cem réis á porta. (2420 L) J

ALUGAM-SE casinhas novas com duas salas, dois quartos, outras dependencias e quintal, por 70$ a 80$; na rua Torres Homem ns. 120 a 136, Villa Isabel. (2280 L) J

ALUGAM-SE casas com duas salas, e dois quartos, por 84$; na avenida á rua S. Christovão n. 623, ponto dos bondes de cem réis. (2231L)J

ALUGA-SE o esplendido predio, situado em espaçosa chacara, para familia numerosa e de tratamento ou pensão, á rua Senador Furtado 117. As chaves estão no armazem 71, á mesma rua, com quem se poderá tratar. (2272 L) J

ALUGA-SE por 71$ uma casa, frente de rua, com duas salas, quarto, cozinha, banheiro e área cimentada; trata-se na rua de S. Luiz Gonzaga n. 457 (bazar). (4193 L) J

ALUGA-SE um bom armazem no Campo de S. Christovão n. 181, canto da rua da Egrejinha. (2304L)

ALUGA-SE a casa n. 1 da rua de Santa Luiza n. 65, Maracanã, com duas salas, dois quartos, luz electrica; as chaves na casa 2; tr. rua da Constituição 66. (2606 L) S

ALUGA-SE uma boa casa, com 4 quartos, mais accommodações e luz electrica, por 110$; na rua Barão S. Francisco Filho n. 31, junto ao 118; as chaves no 33; trata-se no Café Mourisco, Avenida, esquina da rua do Rosario, com Alberto Jacques das 12 á 1 da tarde. (2136 L) J

ALUGA-SE, por 80$, boa casa, com grande quintal, electricidade, etc.; na rua Esperança, 51; chaves no n. 53, bonde S. Januario. (2557 L) R

ALUGA-SE o espaçoso predio da rua Tavares Guerra n. 87, tendo quatro bons quartos, duas grandes salas e dependencias, illuminado a luz electrica e perto dos banhos de mar; as chaves estão no mesmo predio e trata-se na Companhia Edificadora, á rua General Gurjão n. 1, S. Christovão. (2328 L) J

ALUGA-SE uma rapariga para todo serviço domestico, inclusive cozinhar; trata-se na rua Miguel de Frias n. 62. (2571 L) S

ALUGA-SE, a familia de tratamento, a casa á rua S. Christovão 356; as chaves estão no 362, onde se trata. (2503 L) J

ALUGA-SE o predio n. 12 da rua Gonzaga Bastos (Andarahy); trata-se na rua S. Francisco Xavier n. 312; as chaves estão no n. ... da mesma rua Gonzaga Bastos. (2200 L) J

ALUGA-SE o espaçoso armazem da rua de S. Christovão ..., tendo accommodações para familia; as chaves no mesmo. (2330 L)

ALUGAM-SE, junto ao Campo de S. Christovão, Cancella, por 90$, o predio da travessa Alice n. ..., por 70$, o n. IX da rua Dr. ... 21, pintados de novo, bons quartos, luz electrica. (2200 L) J

ALUGA-SE, por 100$ mensaes, a casa 31 da rua D. Camilla, São Christovão, com bons commodos para familia; as chaves no n. 33 da mesma rua. (2371 L)

Tenho empregado com pleno successo nas dyspepsias atonicas o "Elixir Eupeptico" de Halfeld. — DR. LINDOLPHO LAGE.

ELIXIR EUPEPTICO

Do A. HALFELD
Digestivo poderoso e completo
E' encontrado em todas as drogarias e pharmacias

SUBURBIOS

ALUGA-SE por 145$ a confortavel casa nova da rua Lia Barbosa, 8, em frente á estação do Meyer. Abre-se das 9 ás 12. (2264 M) J

ALUGA-SE a casa n. 62 da rua da Pedreira, em Cascadura, com espaçosas accommodações para familia, grande porão habitavel para alguma industria e grande pomar. Chaves na casa; trata-se na rua da Alfandega n. 1º andar. (2284 M) J

ALUGAM-SE, proximo á estação de Quintino Bocayuva, as seguintes casas: rua Cupertino n. 11, tres quartos, duas salas, por 90$; na rua Cascadura n. 27, duas salas, dois quartos, por 70$; na Duvis 57, duas salas, dois quartos, por 50$; av. Liberdade n. 16, tres quartos, duas salas, por 70$; todas com agua, luz, quintal, etc.; as chaves ao lado e trata-se na praça Tiradentes n. 5. (2131 M) S

ALUGA-SE a casa da rua Souza Barros n. 25, propria para pequena familia, bonde de Cascadura á porta e a poucos passos da estação do Sampaio; informações por obsequio no n. 27. (2269 M) J

VENDE-SE por 11:000$ o predio da rua General Argollo n. 136, com cinco quartos, duas salas, cozinha, W. C. e grande quintal; trata-se com o sr. Peixoto, á rua do Rosario n. 55. (R 2446) N

Dôr — uma só fricção do LINIMENTO MARINHO desapparece. Rua 7 de Setembro, 186

VENDE-SE por 6:000$ o magnifico, lindo, novo e solido predio da rua José Domingues 58, em frente á estação do Encantado; em centro de terreno, plaïnado, varanda na frente, 4 quartos, 2 salas, cozinha, optima installação electrica e gaz. Ver no mesmo das 8 ás 5 da tarde. Tratar com o sr. Carmo, Rosario 99, das 10 ás 6. (R 2450) N

VENDEM-SE um grupo de 2 casas novas em frente á estação do Meyer; tratar na rua Barbosa 79 e 81. Uma está aberta das 9 ás 12. (R 2326) N

VENDE-SE uma casa com porão habitavel, electricidade e bom pomar, situada a pequena distancia da E. do Riachuelo e cujo aluguel é de 100$. Trata-se no n. 20 da Piedade; informa-se na rua Sete de Setembro, 223, com o sr. Dias. (J 2154) N

VENDE-SE a chacara da rua Riachuelo, n. 90, em Cacheriy. Tem muitas arvores fructiferas, boa casa e abundancia d'agua. (R 1183) N

VENDE-SE um predio bom, na rua Pereira Nunes, preço de occasião, com tres salas, 3 quartos, jardim e bom quintal; trata-se na rua do Ouvidor 108, sala 3, com o sr. Candido. (J 2260) N

VENDE-SE um grupo de 4 predios novos, rendendo 320$ mensaes. Preço de occasião. Vendem-se também, separados, a 7 contos e quinhentos cada um; trata-se na rua do Ouvidor 108, sala 3. (J 2261) N

VENDE-SE um lote de terreno no Realengo, 11 por 76 de fundos, na rua Nova, tem 90 pés de laranja, de enxerto. (R 2272) N

Predios e terrenos em Jacarépaguá

Pagamentos em prestações — Vendem-se nas ruas Monsenhor Marques e Anna Silva, no melhor ponto deste saluberrimo local, magnificas casas acabadas de construir e excellentes lotes de terreno proprio, com agua, bonde, luz electrica, viveres e desembaraçados. Preços desde 150$, prestações desde 20$000. Informações: avenida Rio Branco n. 46, 3º andar, sala 8, das 11 ás 12 e das 3 1/2 ás 5 e aos domingos e dias santificados, no armazem da Estrada da Freguezia n. 447. (J 2197) N

VENDEM-SE, pelo melhor offerta, duas casas á rua Trelike, S. Christovão, 11 por 15,50; trata-se na rua do Ouvidor 61. (J 2142) N

VENDEM-SE tres casas em Copacabana e compram-se outras tantas em Botafogo, Laranjeiras e Flamengo, preços de 20 a 80 contos; tratar com Lafayette Modesto, á rua do Rosario 79, sob. Das 4 1/2 ás 5. (2127) N

STENOLINO !!! O mais poderoso tonico da actualidade! O unico especifico dos pulmões fracos; cura e evita a tuberculose, anemias, esgotamento nervoso, impotencia, magreza, pallidez, dyspepsia. Depositarios no Rio: Granado & Filhos, R. Uruguayana n. 91; Drogaria Berrini, R. do Hospicio 18, o Granado & C. Drogaria Rodrigues, r. Gonçalves Dias 59. (S 2666)

VENDE-SE por 8:000$ uma casa, em centro de terreno, 11X66, com arvores fructiferas, tendo 2 salas, 2 quartos, luz electrica, fogão á gaz, W. C., etc., á rua Zeferino, 23, Meyer. (J 1203) N

VENDE-SE por 32 contos o predio n. 58, da rua Visconde de Figueiredo, Tijuca; as chaves estão na mesma rua, 52; trata-se na rua da Quitanda 50, com M. Vieira. (J 1893) N

ALUGA-SE por 50$ em frente da estação de Bomsuccesso, uma casa com dois quartos, duas salas, agua e luz; chaves na Estrada da Penha n. 741. (2321 M) R

ALUGA-SE uma casa com dois quartos, duas salas, cozinha, quintal, agua, preço razoavel; trata-se na rua Sá n. 137, Encantado. (2265 M) J

ALUGA-SE o confortavel predio á rua Anna Nery n. 430, em frente á estação do Rocha. Trata-se na rua General Camara 89. (2151 M) J

ALUGAM-SE duas portas em bom ponto para todo negocio; na rua Bom Retiro n. 77, E. Novo. (2477 M) J

ALUGA-SE uma casa completamente nova, com dois quartos, sala, cozinha, banheiro e luz electrica; na avenida Santa Maria, á rua V. de Nictheroy n. 38, estação da Mangueira. (2147 M) J

ALUGA-SE uma casinha; na rua Daniel Carneiro n. 59. E. de Dentro. (2336 M) J

ALUGA-SE uma boa casa com tres quartos, duas grandes salas e grande terreno; aluguel 120$; rua D. Sophia 33. E. do Riachuelo. (2050 M) S

ALUGA-SE uma casa pequena, ao lado da estação da Penha; na rua Venina 47, por 45$; chaves no n. 53. (2635 M) S

VENDEM-SE a prestações de 50$, casas modestas, de boa construcção, entregando-se na 1ª prestação; e bem assim, superiores lotes de terrenos, desde 300$, a prestações mensaes de 20$; tem agua canalizada e bom clima, na Villa Santa Thereza, proximo á estação de Honorio Gurgel; Linha Auxiliar (Suburbios). Trata-se no local, nos domingos, com Henrique Walter Junior; e nos dias uteis, á rua do Hospicio 109, sobrado. (R 2451) N

VENDE-SE uma casa para pequena familia, com todas as commodidades precisas, por 2:000$000, á rua S. José n. 10, casa X, em Madureira. Dista 2 minutos de Magno e 5 de Madureira; trata-se á rua Elias da Silva, 141. (S 2039) N

VENDE-SE a pequena casa da rua Dr. Joaquim Silva 86, dando boa renda; trata-se na rua Sete de Setembro 190, 1º andar, sala 6. (J 2134) N

VENDE-SE, urgente, uma casa á rua Candido Benicio, com 3 quartos, 2 salas, cozinha, agua etc., ponto de 100 réis; ver e tratar á rua Capitão Menezes n. 81, com o proprietario. (R 2324) N

VENDE-SE uma casa, de construcção moderna e com boas accommodações, por 4:000$; á rua Rio Branco n. 31, E. de Ramos; trata-se á rua E. de Sá 51, com o sr. Alexandre. (2201 N) S

VENDE-SE á rua Cachamby n. 7, Est. do Meyer, com bonde José Bonifacio á porta, um excellente predio com porão habitavel, varanda em toda a volta, construcção moderna, pela maior offerta, para liquidar com urgencia; trata-se na mesma com o proprietario a qualquer hora do dia. (R 2324) N

VENDE-SE uma elegante casa, na estação do Meyer, dá para grande familia, tem jardim, bom quintal e ainda não foi habitada, trata-se com o proprietario á rua Archias Cordeiro, 236. (R 1756) N

VENDEM-SE nas ruas Jardim Botanico, Oitis, Magnolias, Accacias e outras, em prestações mensaes de 70$ em deante, magnificos lotes de terrenos em ruas recentemente abertas e onde já existem magnificos palacetes. Os preços variam desde 2:500$ o lote de 10 metros de frente. Informações na Companhia Predial, rua da Alfandega n. 28.

VENDE-SE o terreno da rua Prudente de Moraes, em Ipanema, contiguo ao predio n. 169, medindo 10 por 50; trata-se com o proprietario á rua Maria Eugenia n. 61, Humaytá. (R 2049) N

VENDE-SE um predio novo na estação do Rocha, tem boas accomodações; trata-se e informa-se na rua S. Januario n. 223. (J 2507) N

VENDEM-SE boas casas novas, com 2 quartos e 2 salas, cozinha, W. C. e bom quintal a 7 contos, na Bocca do Matto, e estação do Riachuelo, proximo a linha de bondes Lins Vasconcellos e Cascadura; trata-se na rua do Ouvidor 108, sala 3, com o sr. Candido. (J 2356) N

VENDE-SE por 4:500$ junto á estação de Ramos um bom terreno com uma casinha nos fundos; trata-se á rua Miguel Fernandes n. 100. (J 2550) N

VENDEM-SE bons lotes de terrenos, todos arborizados e com material para construcção. Vende-se juntos ou separados, sendo uma chacarasinha que mede 30 metros de frente por 28 de fundos e dois lotes de esquina com agua encanada e caixa e luz, distante 10 minutos da estação de Cascadura, lugar alto e salubre. Preço de occasião. Informa-se na estrada Marechal Rangel 12, com o sr. J. Antunes. Telephone: 1253 Villa, ou com Paulino, no armazem de madeiras em frente á estação de Madureira. (R 2538) N

VENDEM-SE optimas casas, de construcção moderna, nas ruas do Rocha e Guimarães, estação do Rocha, na rua Caridade, em S. Januario e na rua Coronel João Francisco Mattoso, a preços baratissimos. Praça José de Alencar n. 8, pensão, até meio-dia e no Café Paranhos, largo da Lapa, da 1 ás 4, com Alexandrino de Andrade. (R 2567) N

VENDE-SE a casa assobradada da rua N. S. de Copacabana 541. Tem todas as commodidades para pequena familia de tratamento, garage e pomar. 10 metros por 40. Preço modico. (J 2572) N

VINHO
Iodo-Phosphatado
de Werneck
Poderoso medicamento no tratamento da
Tuberculose,
Escrophulose,
Neurasthenia
consecutiva a excesso de trabalho intellectual, etc.
E' diariamente prescripto pelos Srs. clinicos nos casos de rachitismo, lymphatismo, anemia e depauperamento geral de qualquer origem; assim nas molestias ligadas ao crescimento do individuo.

Agua Sulfatada Maravilhosa
INDISPENSAVEL EM TODA A CASA DE FAMILIA
Provine e cura as diversas DOENÇAS DA VISTA
A' venda em todas as bôas Pharmacias e Drogarias
DEPOSITARIOS GERAES GRANADO & C. RIO DE JANEIRO

VENDE-SE a 5 minutos da estação de Cascadura grande terreno medindo 22 metros por 66, todo cercado e nivelado, tendo um pequeno barracão habitavel. Preço 1:500$. Trata-se com Tavares á rua Benedictinos 16, sobrado. (J 1915) N

VENDE-SE por 3:200$000, preço unico, o lote de terreno n. 20, com 12X38, na rua Visconde de S. Vicente, quasi á esquina da Barão de Mesquita. E' pechincha; trata-se no Bazar Eliss. (R 1742) N

VENDEM-SE, compram-se, hypothecam-se predios e terrenos, nesta capital; todos os dias uteis das 12 ás 18 horas; na rua Buenos Aires n. 198, antigo Hospicio; trata-se com Figueiredo & C. (570 N) S

VENDE-SE, em Ramos, um lote de terreno, na rua André Pinto, defronte ao n. 122; trata-se na rua Dois de Dezembro n. 87, officina carpinteiro, Cattete. (1601 N) J

VENDE-SE uma boa casa, com 2 quartos, 2 salas, cozinha, por 4:500$; rua Olivia Maia n. 68, Madureira; trata-se com o proprietario. (1726 N) S

VENDE-SE um terreno, na rua Silva Guimarães 28, Meyer; trata-se á rua Domingos Lopes 187, Madureira. (R 2316) N

VENDE-SE uma boa casa assobradada, com 2 salas, 6 quartos, e as demais commodidades, e grande quintal, a poucos passos da praça Saenz Pena; deixem carta dirigida a F. Serpa, no escriptorio deste jornal. (S 2022) N

VENDE-SE o predio da rua Fazenda da Bica n. 25, estação Quintino Bocayuva, tendo duas grandes salas, tres quartos, cozinha, bom terreno, etc., tres minutos distante da estação; trata-se no mesmo. (J 2135) N

VENDE-SE o terreno da rua Amaral, entre os ns. 56 — 68, no Andarahy, ha dois minutos do bond. Tem 24X43, podendo ser dividido; preço razoavel. Trata-se na Pharmacia Chrystal, rua Barão de Mesquita n. 588. 1671 J

VENDEM-SE, pechincha, por 1:300$, casas novas assoalhadas a peroba, em Bento Ribeiro, no madeireiro, ida e volta 300. (R 2273) N

ALUGA-SE o predio da rua Visconde de Santa Cruz n. 81, Engenho Novo, completamente limpo, luz electrica, grande terreno, com quatro quartos, duas salas e mais dependencias; as chaves estão no n. 50, onde se trata. (2422 M) J

ALUGA-SE o predio da rua Lopes da Cruz n. 187, com tres quartos, duas salas, grande chacara e todo o conforto moderno. As chaves acham-se no Caminho do Matheus n. 1 e trata-se na rua da Estrella n. 6. (2180 M) J

ALUGA-SE uma casa com dois quartos, despensa e duas salas, na rua Carolina Meyer n. 13, junto á estação do Meyer, tres linhas de bonde. Aluguel, 101$000. (2130 M) J

ALUGA-SE por 60$ um predio novo, assobradado, com duas salas, dois quartos, outras dependencias, grande quintal plantado, local saudavel; na rua Vaz da Costa n. 87, Inhauma. Trata-se na rua General Camara 115. (2283 M) J

ALUGA-SE o predio da rua Dr. Pedro Domingues n. 39, estação do Encantado, tendo dois quartos, duas salas, cozinha, despensa, W. C. e bom terreno; as chaves estão na rua Angelina n. 73, onde se trata. (2248 M)

ALUGA-SE por 180$, predio e terreno da rua Engenho Novo n. 21, Sampaio, com commodos para grande familia de tratamento, pintado de novo. (2631 M) S

MILHÕES

de casos em que os individuos, têem feridas, comichões, côres pallidas, fraqueza, corrimentos, etc., chamam a estas manifestações "Syphilis" e no emtanto não é mais do que sangue empobrecido — estes doentes com um só vidro de *Dynamogenol* experimentarão taes melhoras que a cura é completa com 3 a 4 vidros.

Todos os que tomaram mercurio ou iodureto devem tomar o *Dynamogenol*, pois os estragos causados pelo mercurio e iodureto são corrigidos pelo *Dynamogenol* tornando o homem forte e sadio — ela a formula: — por cada dóse de mercurio ou iodureto ingerida tomar 1 colher de sopa de *Dynamogenol*.

1º. — Nos casos de nervosismo, ataques, palpitações, falta de memoria, medo, irritabilidade, dôres de cabeça, fraqueza do peito, cansaço — o doente tomando 4 colheres de sôpa por dia, em meio copo com agua, em 10 dias sente-se curado.

2º. — Nos casos de phosphaturia, anemia, rachitismo, flôres brancas, côres pallidas, impotencia cerebral e viril, ao terceiro dia de uso (nas dóses de 3 colheres por dia) o doente consegue a cura (não deve usar alcool).

3º. — Nos casos de cansaço cerebral observado nos collegiaes, escriptores, padres, advogados, guarda-livros e todos os individuos cuja profissão obriga a grandes perdas de energia cerebral, desde a primeira colher principiam a sentir allivio.

4º. — A senhora gravida, a ama, etc., tomando

DYNAMOGENOL

conseguem ter abundancia de leite e dar á creança uma conformação ossea completa; e um equilibrio nervoso normal ás creanças que se formam ou estão sendo amamentadas.

Uma colher de DYNAMOGENOL corresponde a um bife de 250 grs. (1/4 de kilo), a 6 ovos, ou melhor, a uma refeição normal

VENDE-SE EM TODO O MUNDO

VENDE-SE uma mobilia para barbeiro por preço modico; na rua Anna Barbosa n. 28, Meyer. (R 2143) O

VENDE-SE uma carroça Gary com arreios, pelo preço de 300$000. Ver e tratar na rua Senador Furtado 90, das 8 ás 10 horas da manhã. (R 2307) O

VENDEM-SE uma mesa elastica por 35$; uma cama de casal por 25$; um guarda louça por 35$. Rua Tenente Costa, 225, Todos os Santos. (S 2120) O

VENDE-SE 1 bom piano de Bechchatein, de familia que se retira desta capital; rua do Rosario n. 118, 2º andar. (2061 O) S

A TUBERCULOSE — tratada em tempo com criterio seguro, é molestia perfeitamente curavel. Diagnostico e tratamento seguro pelo Dr. Augusto Barreto. Indicações especiaes para os doentes do interior; rua 1º de Março n. 10. Tel. N. 1531; 2 ás 4 horas. Res.: rua Minas n. 98 — Sampaio. (1344 S) S

TRASPASSES

TRASPASSA-SE uma loja, com contrato de 5 annos, aluguel favoravel, com accommodações para familia, á rua S. Luiz Gonzaga n. 56, para qualquer negocio; trata-se na mesma. (2049 P) S

AFINADOR e concertador de pianos; toque para o telephone n. 4191 Cent., Café Guarany ou vá á residencia: praça da Republica n. 13, loja. (2380 S) S

Moveis a prestações
QUITANDA 72
A. PINTO & C.

AO sr. Pedro Vieira Braga, restitue-se a carta de fiança firmada pelo sr. Luiz Ignacio Garcia. (2299 S) R

VENDEM-SE e compram-se moveis de qualquer especie, ... (119 O) S

Achados e perdidos

PERDEU-SE a cautela n. ... da casa de penhores de ... (444) Q J

PERDEU-SE a cautela do Monte de Soccorro n. ... (2230 Q) J

PERDEU-SE a caderneta da Caixa Economica n. ... (2338 Q) J

PERDERAM-SE duas apolices ... (2261 Q) J

AOS LATINISTAS — Acaba de ser publicada a excellente traducção das "Orações de Cicero", feita pelo Dr. W. Garcia. A' venda nas livrarias Alves, Garnier, á rua do Ouvidor, e Maurillo & Leite Ribeiro, á Avenida Central. (44 S) R

ALUGA-SE. Fornece-se pensão a domicilio, ... (182 S)

A GENTES, nos Estados — Accei... carimbos ... (1516 S) R

AUTOCULTURA — Hypnotismo; Biometria e Magnetismo. Uma lição semanal. ... (186 S) R

CALLISTA

Miguel Braga participa á sua clientela que se mudou da rua do Ouvidor n. 165 para a rua da Quitanda 69, 1º andar, esquina da rua do Ouvidor, em frente á "Sul America". Telephone n. 623 Norte.

BILHARES — Vendem-se quatro, juntos ou separados, a 200$000, 300$, 400$, uma bagatella; rua Frei Caneca n. 7. (2240 S) S

BOM NEGOCIO — Traspassa-se, livre e desembaraçado, um conceituado estabelecimento commercial, por motivos particulares. O ramo de negocio não estando sujeito a fluctuações, em nenhuma emergencia dá prejuizo. Informações, á rua do Rosario, 69, 1º andar, das 12 ás 14 horas. (2475 S) R

COMMODO — Aluga-se em casa de familia, um com tres janellas e bom banheiro, só a pessoas de respeito; rua Ibituruna n. 120. (2437 S) R

COMPRAM-SE uma ou duas tachas de ferro fundido, com capacidade de 200 litros, mais ou menos, quem as tiver, dirija-se á rua da Prainha n. 5. (2171 O) J

CARTOMANTE medium espirita, muito procurada pelo acerto de suas prophecias unica que faz trabalhos garantidos, para realização de negocios difficeis e reconciliações, na rua do Espirito Santo n. 37. (2133 S) J

CEDE-SE em casa de familia, um quarto mobilado, a casal de respeito, só serve para noite; rua Riachuelo. Cartas M. M. (2121 S) S

CHARUTOS 31 — Compram-se as caixas vasias destes charutos; 200 réis, á rua S. Pedro n. 182. (2123 S) S

CHIMICA e physica — O dr. Pecegueiro do Amaral, vae começar o curso, para os exames no Pedro II e vestibulares. Informações das 3 ás 4; Assembléa 73. (2034 S) R

CORTINAS, tapetes, moveis e de escriptorios, pianos, compram-se e encaixotam-se para embarque; rua da Alfandega n. 124, J. J. Martins. (1825 S) S

CASAMENTOS — Trata-se dos papeis no civil e no religioso, preço modico, com Souza, largo da Carioca n. 17, sob., sala 2. (1734 S) S

CABELLO RUIM? Exija o MACIOL, que alisa e perfuma muito. Restitue-se a importancia, não agradando. Reclame 2$, rua Marechal Floriano n. 119 e Constituição n. 36. (1720 S) R

COMPRAM-SE roupas usadas de homens e attende-se a chamados; rua da Carioca 13. (805 S) R

COMPRA-SE qualquer quantidade de joias velhas com ou sem pedras de qualquer valor e cautelas do Monte de Soccorro; pagam-se bem; na rua Gonçalves Dias n. 37, Joalheria Valentim. Teleph. 994, Central. (532 S) R

COLLETES DE SENHORAS, sob medida 12$, completo. MME. MARIE LEMOS, rua da Assembléa 35, 1º andar, abaixo da Avenida Rio Branco. (197 S) J

CHAPEOS ultimos modelos, em seda, velludo, a 12$, 18$ e 20$000; tingem-se e reformam-se a 5$ e 6$; mme. Bos, rua da Carioca n. 10, Tel. 4970, Cent. (904 S) M

CARTOES DE VISITAS IMPRESSOS. Cento 2$ em chapa 8$. Oscar N. Soares. Ourives, 60.

CARTOMANCIA — Trabalha com a maxima attenção; não ha mysterios que não descubra; rua Costa Guimarães n. 22, c. III — São Christovão, das 12 ás 6 horas. (1680 S) J

COMPRAM-SE roupas usadas de homem. Attende-se a chamados em qualquer ponto da cidade; paga-se bem; rua da Carioca n. 29, loja. (2041 S) S

CONSULTAS ESPIRITAS — Mme. Maria Luiza, só accita gratificação depois da pessoa conseguir o que deseja; Mattoso 33. Tel. 1382, Villa. (2032 S) S

COMPRAM-SE vales de Souza Cruz e Veado; pagam-se bem; Charutaria Sant'Anna; rua de Santa Anna n. 61. (2314 S) R

CARTAS de fiança, dão-se; praça Tiradentes n. 73, sobrado, com o sr. Castro. (2351 S) J

CARTOMANTE d. Maria Emilia, a celebre e 1ª do Brasil e Portugal, consagrada pelo clero, nobreza e povo, como a mais perita em suas predicções, com milhares de curas scientificas, intimas e commerciaes; ás Exmas. familias do interior e fóra da cidade, consulta por carta sem a presença das pessoas, unica neste genero; á rua de Santa Luzia n. 83, junto á avenida Rio Branco. Nota: — D. Maria Emilia é a cartomante mais popular em todo o Brasil. (2413 S) J

COMPRAM-SE livros novos e usados; na rua General Camara n. 322; recebem-se chamados por carta. (2355 S) J

CARTOMANTE medium espirita, muito procurada pelo acerto de suas prophecias, unica que faz trabalhos garantidos, para realização de negocios difficeis e reconciliações, na rua do Espirito Santo n. 37. (2629 S) S

DIAMANTE DO BRASIL — Compra-se um claro, de 2 até 4 kilates, por preço de occasião. Escrever a Hedy, caixa postal n. 1964. (2503 S) R

DENTISTA — Aluga-se um consultorio com todos os apparelhos electricos; rua Sete de Setembro n. 133 (60$000). (2624 S) S

DINHEIRO, para pagar imposto predial e sob alugueis de predios, empresta-se na rua Camerino n. 99. (2383 S) J

DINHEIRO sob moveis, hypothecas, notas promissorias (mercadorias com juro 1 0/0), e a officiaes do Exercito e Armada, com Seixas & Fernandes, Rosario 172. (1840 S) S

Medicos, Parteiras, Dentistas e Povo!!

SERIA UM CRIME IGNORARDES!

«Apezar de avesso em attestar a efficacia de preparados pharmaceuticos, não posso deixar de recommendar, com absoluta convicção, o uso da «Calmettina», toda a vez que a hygiene das cavidades naturaes exigir um antiseptico inoffensivo e proveitoso. — Rio, 17 — 4 — 917. — (a) *Dr. Rocha Vaz*». — Docente de clinica medica da Faculdade de Medicina do Rio de Janeiro, etc. «A CALMETTINA» vende-se em todas as drogarias, pharmacias e perfumarias, custando, cada frasco, no Rio, 3$500. — Dep. Granado & C., 14, Rua 1º de Março - RIO. — A «Calmettina» foi approvada e está em uso no glorioso e invicto Exercito Brasileiro. (J 2568)

ALUGA-SE uma casa com dois quartos, duas salas, aluguel 86$; rua João Rodrigues 69. (2464 M) R

ALUGA-SE uma boa casa, nova, com dois quartos, duas salas e mais dependencias, luz electrica e agua; aluguel 60$; trata-se na rua Luiz Carneiro 78-A, armazem, Encantado. (2579 M) J

GRAVIDEZ Evita-se usando as velas antisepticas. São inoffensivas, commodas e de effeito seguro. Caixa com 25 velas, 5$000. Pelo correio mais 600 réis. Depositario: praça Tiradentes n. 62. Pharmacia Tavares. (1504)

ALUGA-SE a bella casa, com 4 quartos e banheiro, da rua D. Zulmira n. 97, Maracanã. (2232 L) S

ALUGA-SE o predio n. 129 da rua S. João, Cachamby, no Meyer, com seis commodos, quintal murado, jardim na frente; trata-se na mesma rua n. 162. (2224 M) S

ALUGA-SE, por 50$, a casa da rua Magdalena, 61, Ramos; 4 commodos, terreno e agua; trata-se Uruguayana 116, das 2 ás 3. (2579 M) J

NICTHEROY

VENDE-SE esplendido terreno, Icarahy; trata-se á rua José Bonifacio n. 45, Nictheroy. (R 2195) N

VENDE-SE um magnifico predio de construcção moderna, quasi concluido; trata-se á rua José Bonifacio n. 45. Nictheroy. (R 2196) N

COMPRA E VENDA DE PREDIOS E TERRENOS

ARRENDA-SE um pequeno sitio, que tenha casa regular, boa agua, logar salubre, perto do Rio; arrendamento barato; informações por escripto, para Joaquim Sampaio; Estação de Mendes. (2354 S) R

COMPRA-SE até 20 contos, um predio do Cattete a Botafogo. Cartas a Dr. J. Castro. Caixa Postal n. 1337. (2060 N) J

OS INVISIVEIS
S.·. P.·. H.·.
A todos os que soffrem de qualquer molestia, esta sociedade envia livre de qualquer retribuição, os meios de curar-se. ENVIEM PELO CORREIO, em carta fechada — nome, morada, symptomas ou manifestações da molestia — e sello para a resposta, que receberão na volta do Correio. Cartas aos INVISIVEIS — Caixa do Correio, 1125.

ALUGA-SE uma casa, para pequena familia, por 35$; á rua São José n. 10, casa N, em Madureira; tem todas as commodidades precisas, trata-se á rua Elias da Silva 141. Pelas chaves no n. VIII. (2513 M) R

ALUGA-SE, a dois minutos da estação do Sampaio, rua Engenho Novo 25-A, casa 2, boa casa; chaves na mesma rua n. 28, armazem. (2553 M) R

ALUGA-SE uma casa, com tres quartos, duas salas, electricidade, agua encanada, esgoto, por 61$; á rua Domingos Lopes n. 66, Madureira. (2566 M) R

ALUGA-SE boa casa, 2 salas, 2 quartos, boa cozinha, electricidade, ... logar saluberrimo, a dois minutos da estação do Meyer; rua ... da Silva, ... (2354 M) J

ALUGA-SE uma boa casinha, 2 quartos, 1 sala, cozinha, quintal e ... 55$; rua Dias da Silva, ... 2 minutos da estação do Meyer. (2358 M) J

ALUGA-SE, Petropolis dos Pobres, ... Villa Sevana, rua V. ..., Mangueira, 10 minutos ..., casa de 110$; muita ... e não tem vizinhos ... (2305 M) R

ALUGA-SE ou vende-se a casa da rua Dr. Manoel Victorino 320, ... quartos, duas salas, despensa, ... gaz, electricidade; trata-se na mesma. (2682 M) S

ALUGA-SE por 91$ a esplendida casa ... Duque Estrada 113, ... do Meyer; 3 salas, ... quartos, luz electrica, etc.; chaves ... defronte. (2449 M) J

COMPRA-SE uma pequena casa até 5:000$, em perfeito estado de conservação, nos bairros da Tijuca, Andarahy, Villa Isabel, Catumby, Rio Comprido ou suburbios, até E. de Dentro, com 2 salas, 2 quartos, todi serventia interna, pequeno jardim e algum quintal. Cartas a F. P. M., á rua Uruguay n. 371 A, c. II. Não se acceitam intermediarios. (2318 N) R

COPACABANA — Vende-se um bom predio em centro de terreno; trata-se á rua Marinho n. 84 — Copacabana. (2445 N) R

COMPRAM-SE tres casas em Botafogo, Laranjeiras e Flamengo e vendem-se outras tantas em Copacabana; preços de 20 a 80 contos. Trata-se com Lafayette Modesto; á rua do Rosario n. 79, sobrado, das 4 1/2 ás 5. (2128 N) S

FAZENDA — Vende-se uma com 300 alqueires de boas terras. Para café, cereaes e bons cafesaes, no Estado de S. Paulo, barato e pressa. Cartas neste jornal, a Juvenal. (2297 N) R

VENDE-SE um sitio com boas mattas para lenha e carvão, boas terras, casa regular, boa agua, etc., distante da E. F. Leopoldina, estação de Estrella, 40 minutos; preço, dez contos. Para mais informações, á rua Casemiro de Abreu 295, Petropolis, com o proprietario, Pedro José Barenco. (J 2185) N

VENDE-SE por 17:000$, grande chacara em Jacarépaguá, tendo boa casa de morada, lindo pomar, horta, cocheira para 12 animaes, grandes capinzaes, gado de leite, e outras criações e bem assim pequena feita para o leite, é uma pequena fazendola; trata-se á rua do Hospicio 126, com o Lyrio. (R 2457) N

VENDE-SE em frente á estação da Piedade, rua Goyaz, um predio para negocio, com esplendido terreno, unico no local, dando magnifica renda. Avenida Rio Branco 46, 3º andar, sala 8. Das 11 ás 12 e das 3 1/2 ás 5. (J 2196) N

VENDE-SE a casa da rua Pereira Pasos n. 9; ver e tratar na mesma. (J 2137) N

VENDE-SE uma casa nova por 9:000$000; trata-se á rua José Queiroz 2, estação Bento Ribeiro. (S 2132) N

VENDE-SE um bom lote de terreno com casa para familia, em boas condições; trata-se na rua General Caldwell n. 207, na estação Marechal Hermes, defronte ao armazem. (R 2283) N

VENDE-SE um terreno na rua Jockey Club n. 22. Preço 2:500$; trata-se na rua 13 de Maio n. 88. Salão Nicola. (R 2520) N

VENDE-SE, um terreno, rua N. S. de Copacabana, esquina da rua Constante Ramos, trata-se: Café da Ordem; largo da Carioca n. 17. (280 N)

VENDE-SE no Meyer, um magnifico terreno com frente para as ruas Maranhão e Fabio Luz, a 50 metros da rua Dias da Cruz; bondes de Piedade e Boca do Matto á porta. Avenida Rio Branco numero 46, 3º andar, sala n. 8. Das 11 ás 12 e das 3,20 ás 5. (J 2198) N

VENDE-SE or 14 contos um terreno de 10X15 junto á S. Clemente. Dirigir-se á caixa n. 10 do Jornal do Commercio. (J 2124) N

VENDE-SE um lote de terreno todo murado e prompto a edificar, medindo 11 metros de frente por 40 de fundos, á rua Moraes e Silva n. 124, proximo á rua S. Francisco Xavier, negocio urgente; trata-se na rua da Quitanda n. 73, Casa Amazonas, alfaiataria. (J 2153) N

VENDE-SE, de familia, um toilette de canella dourada, quasi novo, rua Jockey Club, 353. (R 2543) N

VENDE-SE boa casa com grande terreno, medindo 17 metros de frente, construcção solida, muita agua e arvoredos fructiferos, á rua Barbosa da Silva 29, estação do Riachuelo. Trata-se á rua de São João, 25, estação do Rocha. (R 2434) N

VENDE-SE por 2:000$ uma casa com 5 commodos; trata-se com Juca Pinto, estrada do Areal, estação de Irajá ou Rio das Pedras. Acceitam-se prestações. (S 2230) N

VENDEM-SE em pequenas prestações mensaes, lotes de terrenos de 7 e 8 metros de frente por 44 de fundo, situados na rua Araujo Lima, esquina da rua Barão de Mesquita, Andarahy Grande. Trata-se na Companhia Predial, rua da Alfandega, 28.

VENDE-SE em leilão ... feira, 23 do corrente, á ordem do dono, pelo leiloeiro Coqueiro, rua da Alfandega 72, grande chalet com muito terreno á Estrada Nova da Pavuna 170 fundos para a estação Terra Nova, a 30 minutos de Alfredo Maia e a 5 do bonde de Inhauma a Meyer. (R 2545) N

VENDEM-SE em prestações casas e terrenos, no Realengo, na estrada Real de Santa Cruz; trata-se com o sr. Marques, na estrada Real de Santa Cruz n. 105; mais informações á rua da Alfandega n. 28, Companhia Predial.

PATINS

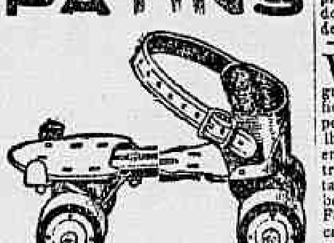

Com rodas de aluminio, fibra e aço para senhoras, homens e creanças.
CASA GRÃO TURCO
OUVIDOR 96 — Tel. Norte, 4034.

VENDE-SE o novo e confortavel predio da rua Mattoso n. 97, para familia de tratamento; ver e tratar no mesmo todos os dias, com o proprietario. Preço 45:000$000. (J 2304) N

VENDEM-SE em pequenas prestações de 8$, 9$, 10$, etc. mensaes, magnificos lotes de terrenos na magnifica localidade denominada Sapé, servida pelos trens da Linha Auxiliar. O escriptorio é em frente da estação de Sapé. Ainda existem alguns lotes na praça das Perolas, surtos no ruas Opalas, Turquezas e Saphiras. Os prospectos com plantas são distribuidos no escriptorio á rua da Alfandega 28, Companhia Predial. (N

VENDEM-SE em pequenas prestações ao alcance de todos, magnificos lotes de terrenos no magnifico e novo bairro denominado Campos dos Cardosos. Estes são os melhores terrenos e que são vendidos em prestações. São servidos pelos trens da Linha Auxiliar, com as estações Cavalcanti e Engenheiro Leal, bondes de Cascadura e Estrada de Ferro Central, pela estação de Cascadura. Escriptorio, rua dos Cardosos 352, Cascadura. Prospectos com plantas na rua da Alfandega n. 28, Companhia Predial.

VENDEM-SE em prestações magnificos lotes de terras na rua Silva Telles, em Copacabana; trata-se na rua da Alfandega n. 28, Companhia Predial.

VENDE-SE o chalet á rua Berquó n. 102, Piedade, a um minuto do bonde de Cascadura, com 2 salas, 3 quartos, cozinha e 1 pequeno barracão e jardim. A tratar no mesmo. (J 2350) N

VENDE-SE uma motocyclette Terrot, com 3 cavallos, em perfeito estado e licença paga, de 1917. Rua da Alfandega 137. (S 2043) O

VENDE-SE um esplendido piano Pleyel, modelo 5, madeira clara e perfeito, de particular, em conta; á rua do Rosario n. 115, 2º andar. (2583 O) R

VENDE-SE, muito barato, um bom guarda vestidos de peroba rajada, Rua dos Prazeres 41 c/2, Rio Comprido. (R 2283) O

VENDE-SE uma mala grande de madeira forrada, imitação de couro, por 10$000. Rua Diamantina 18. (R 2548) O

VENDEM-SE 90 chapas de Zonophone, novas, desde 600 réis, A' rua Diamantina 18, Riachuelo. (R 2547) O

VENDEM-SE dois ou tres milheiros de tijollos a 20$000. Rua Francisco Manoel 93, no Sampaio. (J 2589) O

VENDEM-SE duas armações e um balcão pequeno de pinho e riga e um toldo de 4 metros e 50, tudo em perfeito estado, á rua dos Andradas n. 92. (J 2557) O

VENDE-SE uma machina de furar para carpinteiro, R. Theop. Ottoni, 167. (J 2551) O

TRASPASSA-SE UMA PADARIA prompta a funccionar, com contrato e todos os utensilios precisos, no centro da cidade; para ver e tratar, á rua Barão de Amazonas ns. 307 e 133 — Nictheroy. (2313 P) R

DIVERSOS

A prestações, ternos, sob medida, desde 90$ até 160$, para homem e para senhoras, entrega-se na primeira prestação; rua Senhor dos Passos n. 59, sobrado, esquina da avenida Passos. Tel 4930, C. (1682 S) J

ANTES de comprar o remedio, acounselhado, saiba o preço na Drogaria André; 7 de Setembro n. 39. (S)

ARCHIVOS de aço — Vendem-se tres, em perfeito estado; rua da Quitanda n. 165. (2275 S) J

AGENTES, nos Estados e nesta capital, para trabalhos typographicos, livros, carimbos, gravuras, desenhos e estereotypia, acceitam-se. A. S. Torres, á rua Senhor dos Passos n. 98, Rio. Mandam-se orçamentos, amostras, provas e projectos de trabalhos a freguezes que paguem as despesas de porte. (1702 S)

ANGICO COMPOSTO
O XAROPE MAIS ANTIGO DO BRAZIL
CURA RADICALMENTE QUALQUER TOSSE ANTIGA OU RECENTE
A venda na PHARMACIA BRAGANTINA
RUA URUGUAYANA N. 105 E EM TODAS AS PHARMACIAS E DROGARIAS

VENDE-SE por 3:500$ a casa da rua Nova de Cachamby n. 64, com 3 quartos, 3 salas, cozinha com fogão a gaz, W. C. e grande quintal. (J 2125) N

VENDE-SE o predio da rua Gonçalves n. 17, Catumby, de pequeno capital; trata-se na rua Buenos Aires n. 159. (J 2577) N

VENDE-SE uma casa para casal, um toilette, um guarda-casacas, uma mesinha, tudo de peroba clara e em boas condições; ver e tratar na rua Santos Lima n. 29, S. Christovão, com Jorge. (2658 S) S

VENDE-SE por 8 contos um terreno de 6X15 junto á S. Clemente. Dirigir-se á caixa n. 10 do Jornal do Commercio. (J 2123) N

VENDE-SE uma casa na rua Visconde de Itamaraty, de estylo antigo, tem 2 salas, 3 quartos, cozinha e W. C.; preço 5:000$. Acha-se completamente reformada e dá 120$000 de aluguel mensal; trata-se na rua do Ouvidor n. 108, sala 3. (J 2262) N

VENDE-SE em Jacarépaguá, á rua Albano 179, uma casa com dois quartos, duas salas, cozinha, tanque, luz electrica, etc., grande terreno com muitas arvores fructiferas; para ver e trata na mesma. (2622 N) S

VENDAS DIVERSAS

VENDE-SE um boa fabrica de café, com carro, animaes, pelo motivo do dono ter outro negocio, carta para ser procurado nesta redacção, a Americo. (J 2419) O

VENDE-SE um bom piano na travessa Elias 12, Tijuca. (R 2443) O

VENDEM-SE um bom cavallo e um carneiro; rua Visconde Abaeté, 1, Villa Izabel. (J 2191) N

VENDE-SE um bonito cavallo na rua Conde de Bomfim n. 135. (J 2472) O

VENDE-SE uma pensão com sete quartos, mobilada e bem afreguezada no centro da cidade. Informa-se, por favor, á rua D. Luiza, 32 A, telephone 2944. (J 2373) N

VENDEM-SE um guarda-vestidos e um toilette de peroba clara. Rua Boa Vista, 26, Todos os Santos. (R 1759) O

VENDE-SE uma machina de cost, de pé. O machinismo em bom estado; rua P. Americo, escadinhas 1, Cattete. (J 2492) O

VENDEM-SE um étagère e um guarda-comidas, novo e por preço modico; rua Silveira Martins 76, casa 6. (2637 O) S

VENDE-SE uma machina Goerz Anchutz 1318, preço de occasião. R. da Quitanda 67. (2630 S) S

VENDE-SE um bom piano Pleyel, jacarandá, grande formato, perfeito e garantido, por 850$; na rua Sete de Setembro 215, relojoeiro. (2661 O) S

HEMORRHOIDES

Cura radical, por intervenção sem chloroformio. Dr. von Dollinger da Graça. Mem de Sá 10, ás 3 1/2. Telephone 4810 Central.

VENDE-SE um bom piano de Herz por 700$ e outros para maior preço, troca-se, compra-se em qualquer estado, concerta-se e afina-se. Ao piano de Ouro e officina do Guimarães, rua Riachuelo 423, sobrado. (2662 O) S

VENDE-SE uma caldeirinha a vapor. Para ver na rua do Ouvidor 162. O.

19 DE ABRIL DE 1917.

AMOR DE PALHAÇO — ADOLPHO D'ENNERY 267

Em seguida os convivas installaram-se em cadeiras desempalhadas, em volta de uma pequena mesa cambaleante, em cima da qual havia sido collocado o panellão.

O chefe da familia serviu os seus commensaes, os quaes, de colher em punho, começaram logo a saborear a excellente sopa.

A unica que parecia comer pouco e sem vontade, era Magdalena.

O facto foi notado por Belphegór, que lhe disse:

— Então, que é isso, Magdalena?... Não comes?

— A verdade é que não sinto hoje um grande appetite, respondeu ella.

— Faz um esforço mulher.

A mulher do saltimbanco mostrou bem o seu desejo de fazer a vontade ao marido; mas, foi forçada a dar parte de fraca.

Conhecia-se bem, que a repugnancia, que o alimento lhe inspirava, era superior ao seu bom desejo.

— Talvez a sopa não esteja feita como tu gostas della, tornou o pobre Belphegór. Talvez eu lhe deitasse sal de mais, ou então este abominavel Grão d' Amor, deixou-a talvez queimar, e é talvez por isso que sabe um pouco a fumo.

— Talvez! talvez! exclamou o palhaço com a boca cheia, e enchendo-a cada vez mais. Com effeito sabe um pouco a fumo... Se não gosta della, patrão dê-me para cá a sua parte... Encarrego-me de a fazer desapparecer...

A coisa está tambem nas batatas e na hortaliça, que são de má qualidade... De ora em deante hei de ir eu fazer as compras; tu, meu pobre Grão d' Amor, não entendes nada destas coisas, e és a causa de que a patrôa se prive do almoço.

— Estás enganado, meu querido Bel, protestou Magdalena; a verdade é que a sopa está excellente... mas, eu é que não tenho appetite.

— Ah! então isso é differente, tornou Belphegór levantando-se. Tambem eu perdi subitamente o appetite... Vamos, a pé, Jacquinet! toca a bem eu perdi subitamente o appetite... Vamos, a pé, Jacquinet! toca a marchar, Grão d' Amor!

— Peço mil desculpas, patrão, objectou o palhaço; mas ainda não acabei...

— Ah! não?... pois espera um pouco, que vou eu começar... ameaçou o saltimbanco, ao mesmo tempo que fazia um gesto significativo.

— Se levanta o pé, não me atreverei eu a pôr-me em pé, porque tenho medo de algum pontapé, replicou Grão d' Amor, em ar de gracejo.

— Preferes então que levante a mão?

— O que eu prefiro é... inclinar-me e cumprir as suas ordens, patrão.

— Ah! muito bem! procedendo assim, dás provas de que és um homem sensato e um bom servidor. Pega no tapete, na cadeira de equilibrio, nos pesos, nas espadas, nos arcos...

— Sim, grande artista!

— Ah ah! rapazete! continuou o saltimbanco, dirigindo-se ao pequeno Jacques. Hoje é que nós vamos fazer a apresentação da nova sorte... Antes de sairmos, faremos aqui mesmo um ensaio... Veja isto, sra. Bejin... Pego na cadeira com uma das mãos e mantenho-a em equilibrio... Jacquinet pula para cima della e aguenta-se em um pé só, como a estatua da Fama... Em seguida assento a cadeira sobre a minha cabeça... assim... e vou fazer o peditorio, emquanto o rapaz toca uma aria no cornetim...

E, ao mesmo tempo que pronunciava estas palavras, Belphegór ia executando com tanta força como destreza o exercicio que explicava.

Com o tronco muito direito e mostrando-se perfeitamente senhor de si, andava em redor do compartimento, mantendo sobre a cabeça aquelle fragil e precioso fardo; o seu discipulo parecia tambem imperturbavel.

A CURA DA ASTHMA

Dyspnéas, Influenza, Defluxos, Bronchites, Catarrhaes, Coqueluche, Tosses rebeldes, Cansaço, Suffocações, encontram a sua cura completa e immediata no ESPECIFICO DO DOUTOR REYNGATE, notavel Medico e Scientista inglez.

"Vide a bulla que acompanhacada frasco"

DEPOSITO: Drogaria Granado—Rua 1º de Março 14, Rio de Janeiro

DESEJA-SE saber de Emilia Lourenço Cerqueira, nacionalidade argentina; quem a procura é sua propria mãe Amalia, dirija-se á rua das Laranjeiras, travessa Fernandina, n. 95, casa 8. (2251 S) J

DINHEIRO —Empresta-se sob hypothecas, antichreses, montepios, promissorias, etc., juros modicos e rapidez; trata-se com Souza; largo da Carioca n. 17, sob., sala n. 2. (1735 S) S

DINHEIRO — Empresta-se sob hypotheca de predios, a juros de 8 e 12 % ao anno, fazem-se obras e pagam-se impostos em atraso; compra e vende predios; tratar com o sr. Moraes, á rua da Assembléa n. 117, 1º andar. (541 S) S

DINHEIRO — 2.000 contos para ser empregado em tudo que offerecer garantia, inclusive mercadorias, juro 1 %, com Seixas & Fernandes, Rosario 172. (1841 S) J

DINHEIRO — sobre hypothecas, juros e condições modicas; informações á rua do Rosario, 147, loja. Sr. Medeiros. (S 1759) S

DINHEIRO sob hypothecas e antichreses — O dr. Tolentino de Campos, com escriptorio de advocacia, á rua Theophilo Ottoni n. 83, 1º andar, dispõe de avultada quantia, para ser empregada. Das 12 ás 17 horas, e não acceita intermediarios. Teleph. Norte 4350. (2286 S) J

DINHEIRO sob hypothecas de predios, empresta-se; 47, rua Uruguayana. (2281 S) R

DENTISTA — Vende-se um movel, em perfeito estado; á rua dos Andradas, 85, sob. (2054 S) S

EM casa de familia, aluga-se um commodo a casal ou moços; rua de S. Pedro n. 335. (2463 E) R

EMPRESTIMOS — Fazem-se sob inventarios, heranças, hypothecas, alugueis, juros e caução de apolices. Fazem-se obras e pagam-se impostos em atrazo; compram-se predios e terrenos; com o sr. Carmo; Rosario 99, das 10 ás 6. (S 6849) S

EM casa de familia distincta, alugam-se duas salas de frente com pensão, a casal distincto ou cavalheiros, nas mesmas condições, á rua Senador Dantas n. 82. (2550 S) R

ESCRIVANINHA dupla para quatro pessoas vende-se uma perfeita; rua da Quitanda 165. (2276 S) J

ENSINO —Portuguez, francez, arithmetica e escripturação mercantil. Cartas ao professor J. Mendes; rua Senhor dos Passos n. 10, sobrado. Tambem vae á residencia dos alumnos, por 40$, pelas materias acima; pagamento adeantado. (2678 S) S

FORNECE-SE optima e variada pensão, a domicilio ou á mesa, em casa de familia brasileira; Senador Dantas n. 19. (2294 S) R

GOVERNANTE — Distincta senhora allemã, moça, com as melhores recommendações, offerece-se para governante de casa de tratamento, mesmo de senhor viuvo com ou sem filhos, tendo bastante pratica em todos os arranjos de casa. Offertas, a M. Z., caixa desta folha. (2321 S) J

GOVERNANTE — Precisa-se de uma ingleza ou franceza, para uma menina, das 9 horas da manhã ás 7 da noite; na avenida da Ligação n. 106. (2543 S) R

GALLOS Leghorn americanos, de 5, 6, 8 mezes, lindissimos, pura raça, ao preço de oito mil réis cada um. Vendem-se na rua Amaral n. 32— Andarahy. (2541 S) R

GRAMOPHONES e chapas — Trocam-se de $500 a 2$. Vendem-se de $500 a 3$. Compram-se usadas. Concertam-se gramophones e vendem-se a 20$, 25$; r. Uruguayana, 135. (1077 S) S

GRANULOMA VENERCO — Interessante trabalho do dr. Heraclydes de Araujo. Preço 10$000, na Livraria Alves. (2683 S) S

HYPOTHECAS de predios a juros modicos; Quitanda n. 149, sala n. 5. Trata-se com Cavalcanti & Barros, das 3 ás 5 da tarde. (2271 S) J

HYPOTHECAS de predios bem situados, empresta-se qualquer quantia, de 5 contos para cima, aos juros de 9, 10 e 12 % ao anno. Compra e venda de predios e terrenos, modica commissão. Trata-se todos os dias uteis, das 11 ás 17 horas, no becco das Cancellas n. 10, sobrado. Telephone 1620, N.— Ismael Motta.

HYPOTHECAS na cidade e suburbios, grandes e pequenas quantias, juro modico; ha capitalista. Informa, por favor, o sr. Pimenta, rua do Rosario 147, 80, sobrado. (2058 S) S

HYPOTHECAS — Fazem-se de predios no centro e suburbios, até Santa Cruz. M. Vieira, rua da Quitanda 50, sob. (1821 S) J

INVENTARIOS e habilitações para montepios; adeantando-se custas, com Souza, largo da Carioca 17, sob., sala n. 2. (1733 S) S

INGLEZ — Uma senhora ingleza, ensina este idioma em aula ou particularmente; na rua S. José 79, 2º andar. (2324 S) J

JOSE' AFFONSO RAMOS — A este negociante da rua Archias Cordeiro, 226, Meyer, o advogado da rua da Quitanda, precisa falar urgentemente. (2424 S) J

LAVANDERIA Modelo, na rua n. 26, é a inegualavel em collarinhos, punhos e em todas as roupas, tanto de homem como de senhora, especialidade em roupas de luxo, vestidos, etc.; manda buscar e levar a domicilio. Teleph. Sul, 570. (1195 S) R

MOVEIS, pianos, mezas, cystaes, compram-se e paga-se bem, no becco da Carioca 28, com Fernandes; telephone 1960, Norte. (11.. S)

MODISTA — Faz vestidos pelos mais lindos e modernos figurinos, vestidos a 18$; saias a 6$ e blusas a 5$. Garante-se, apesar de tão barato, a mais perfeita e elegante execução, indo tratar e provar a casa das clientes; rua Evaristo da Veiga n. 71, sobrado. (1355 S) S

MODISTA americana, faz com perfeição qualquer vestuario, tailleur, de soirée, etc., por preços modicos, em casa ou fóra; rua S. José n. 7. (1468 S) S

MODISTA, faz vestidos de seda, cassa, costumes, borda a soutache, com perfeição; rua Uruguay n. 250 — Andarahy. (2574 S) J

MACHINA portatil, para impressos, usadas em escriptorios, vende-se uma em perfeito estado; á rua da Quitanda n. 165. (2277 S) J

Enviarei de graça

a todas as pessoas que me escrevam immediatamente, uma carta e um livro explicando os meios pelos quaes consegui, de pobre, doente e infeliz que era, tornar-me um homem saudavel, de fortuna prospera e feliz, gozando da sympathia e da consideração dos poderosos. Indicarei a todos o caminho da prosperidade em negocios e os meios de alcançar a realização de todos os seus desejos, qualquer que seja a edade, sexo, nacionalidade ou condição social. Enviae-me $300 em sellos novos do Correio, (de preferencia sellos de 20 réis), assim como vosso nome edade e residencia, na volta do Correio recebereis minha resposta: Aristoteles I. Italia. Departamento 9 — Rua Senhor dos Passos, 98, sobrado. Teleph Norte 4261. J 1618

LIVROS velhos, compram-se á rua do Hospicio n. 294, loja. (2564 S) R

MACHINA de costura — Vende-se uma em perfeito estado, por preço commodo; rua Pessoa de Barros n. 64. (2323 S) J

MME. LAURA, cartomante, descobre os segredos e reza quebrantos; só attende a senhoras; rua General Camara 297, sobrado, das 10 ás 6. (1823 S) S

MOVEIS — Compram-se moveis usados, casas inteiras, dormitorios, etc.; pagam-se bem, na rua Senhor dos Passos 4 e 6 ,loja. Teleph. 816, Norte. (1758 S) R

MODAS — Fazem-se vestidos pelos ultimos figurinos; preços modicos, á rua da Assembléa n. 27, 1º andar. (1676 S) R

MOVEIS — Compram-se avulsos, casas mobiladas, objectos de arte e escriptorios, pianos, louças, bronzes, tapeçarias, etc., negocio decidido, na Casa Adriano, na praça dos Governadores n. 5, esquina da avenida Gomes Freire n. 132, tambem se vendem moveis e colchoaria; telephone Central 1301. (103 S) S

MASSAGENS pelo habil Germano Schmidt. Chamados por carta; rua da Misericordia n. 6, 2º andar. (1681 S) J

MACHINA de escrever — Vende-se uma em perfeito estado; rua da Quitanda n. 165. (2278 S) J

MME. SILVA — Grande cartomante estrangeira, trabalha com cartas gregas. Diz o presente e o futuro. Dá consultas das 8 da manhã, ás 8 da noite; rua Buenos Aires (antiga Hospicio) n. 234. (2628 S) S

FERIDAS empigens darthros eczemas, sardas, pannos, comichões, etc., desapparecem rapidamente usando Pomada Luzitana. Caixa 1$000. Deposito: Pharmacia Tavares Praça Tiradentes n. 62, (Largo do Rocio). A 4030

MME. THOMPSON — Cons. gratis. Reconciliações em 8 dias, responsos, casamentos difficeis, etc. Encarrega-se de trabalhos para os Estados. Maxima reserva e seriedade. 73, rua Maurity, Mangue. Ao lado da antiga Companhia do Gaz. (S 2205) S

MME. AMARAL, communica ás suas freguezas que, por motivo de saude, transferiu o seu atelier de costuras, da rua do Ouvidor n. 81, sob., para a rua Uruguay, 332, proximo a Conde de Bomfim, onde espera a visita de suas clientes; grande reducção nas confecções. (2118 S) J

Salvação das creanças

Vermifugo de Fahnestock

Dá allivio em todos os casos em que o incommodo seja causado por lombrigas.

SEGURO E EFFICAZ PARA CREANÇAS E ADULTOS.

A' venda em todas as pharmacias do mundo, desde 1827.

CUIDADO COM AS IMITAÇÕES — PEÇAM O LEGITIMO

Preparado por

B. A. FAHNESTOCK CO.

Pittsburgh, Pa., E. U. da A.

268 FOLHETIM DO "CORREIO DA MANHÃ"

A sra. Bejin exprimia successivamente a sua admiração e o seu susto com rapidas exclamações em voz aguda e nervosa.

A pobre Magdalena tremia.

— Basta, basta, meu amigo! supplicava ella. Fazes-me estremecer!

— Este exercicio não é perigoso, Magdalena! respondeu o saltimbanco, ao mesmo tempo que levantava as mãos para ajudar o filho a saltar. E' uma simples phantasia de artista, que exige força e habilidade, e que ha de fazer um grande effeito.

— Admiravel!... surprehendente!... estupendissimo!... approvou Grão d'Amor com enthusiasmo. E todavia um homem destes não é chamado para governar o paiz! Oh! injustiça dos homens!...

— Não se inquiete mãe querida, dizia no entretanto o pequeno Jacques. Da praça em que vamos trabalhar, avista-se um caminho desta casa... Hei de olhar para aqui, e a idéa de que a minha boa mãe fica pensando em mim, ha de incutir-me coragem.

— Meu querido filho!... murmurou Magdalena enternecida. Beija-me.

E accrescentou em voz baixa:

— Ah! tambem eu careço de muita coragem, filho! Se soubesses...

Grão d'Amor e Jacques foram os primeiros a sair da agua-furtada.

No momento em que o saltimbanco se preparava para os seguir, ouviu-se um debil gemido no compartimento contiguo.

Magdalena correu para ali precipitadamente.

Belphegór aproveitou aquella curta ausencia para dizer rapidamente as seguintes palavras ao ouvido da viuva Bejin:

— Diga-lhe que a amo muito, que tenho por ella a maior de todas as paixões... Diga-lhe sobretudo, que tenho conhecido condessas, marquezas, duquezas e até mesmo princezas, que nem por sombras têm a felicidade que ella disfruta... Diga-lhe isto, que ha de fazer-lhe bem...

E, presentindo que Magdalena ia apparecer de novo, começou a falar com voz emphatica do arlequim pronunciando as primeiras palavras de seu com a voz emphatica do arlequim, pronunciando as primeiras palavras do seu discurso habitual, como querendo incutir coragem a si proprio:

— Vinde ver! vinde ver os exercicios do inimitavel Belphegór e do pequeno Jaquinet, que é já um grande artista!... Vinde ver, vinde ver!

Em seguida perguntou na sua voz natural:

Que era o que tinha a pequena, para gemer daquelle modo, Magdalena?

— Nada, Bel... respondeu a pobre mãe sorrindo forçadamente. Tinha acordado, mas adormeceu de novo... Algum sonho talvez...

— Tanto melhor! Hoje vou tranquillo para o trabalho... Palpita-me que vou ter hoje uma avultada receita, por que me sinto muito bem disposto... Até logo, Magdalena... Até logo sra. Bejin...

E, depois de haver deposto dois sonoros beijos nas faces de sua mulher, o saltimbanco precipitou-se para a estreita escada, no fundo da qual era esperado pelo pequeno Jacques e por Grão d'Amor.

As duas mulheres ouviram ainda que elle exclamava alegremente:

— Vamos, rapasiada, toca a andar!

E afastaram-se.

Sei que só de si depende...

XV

Depois da partida de Belphegór, as duas mulheres ficaram silenciosas durante alguns momentos, como se nenhumas dellas se atrevesse a tomar primeiramente a palavra.

Dir-se-hia que ambas se achavam dominadas por uma qualquer pertu-

Sr. José Augusto Corrêa
SERGIPE — Campos

Curou-se de ERUPÇÕES SYPHILITICAS com o ELIXIR DE NOGUEIRA, do Pharmaceutico Chimico João da Silva Silveira.

NA Avenida Mem de Sá n. 41, sobrado, em casa de familia, aluga-se um quarto, espaçoso, com duas janellas de frente, com ou sem pensão. (2590 S) J

O CELEBRE physionomista Prof. Domenikou, lecciona a importante sciencia dos traços da mão, com todos os actos da vida. Consultas: rua da Quitanda n. 48, sobrado, ultimo escriptorio, das 14 ás 17 horas. Vae a domicilio. (2420 S) J

PRECISA-SE de vinte e dois contos, sob a garantia de hypotheca de um bom predio, sito quasi no centro da cidade, dando enorme renda. E' um raro negocio. Trata-se com o sr. João Gonçalves, á rua do Hospicio n. 46; cartorio Tavora. (2587 S) J

PENSÃO — Dá-se para fóra, farta e variada, 4 pratos no almoço e 5 ao jantar, de 50$ a 60$. Manda-se a qualquer parte, com pontualidade; rua da Constituição n. 59, casa de familia. (2569 S) R

POR mais crespos que sejam os cabellos, alisam-se instantaneamente, por 3$; na rua de Sant'Anna 12. (2544 S) R

PICOT e ponto á jour, a 200 réis, com promptidão. (2127 S) S

PENSÃO MONTEIRO — E' a melhor no genero e tambem fornece a domicilio; Rosario 105. (7404 S) J

PIANOS — Compram-se de qualquer autor, de 1/2 armario; pagam-se bem; urgencia; rua da Alfandega n. 146, loja. (2642 S) S

PENSÃO — Fornece-se a domicilio, farta e variada, preço modico; rua do Cattete n. 101, sobrado. (7320 S) J

PIANO, canto, francez e italiano. Professora muito habilitada, methodo excellente, paciente, acceita alumnos em sua residencia ou na dos alumnos. Preços modicos; rua de S. José n. 93, 2º andar, das 4 horas em deante. (2098 S) J

PIANOS — Afinam-se por 6$ e concertam-se por preços baratissimos; recebe chamados, á rua do Hospicio n. 160, loja, na papelaria Teixeira, proximo á rua dos Andradas. (2561 S) R

PENSÃO Bella Vista, a dona desta acreditada pensão põe em conhecimento de seus amigos e freguezes, que tem algumas habitações á sua disposição, á rua da Gloria 40. (2060 S) S

PENSIONISTAS — Acceitam-se á mesa ou a domicilio; cozinha de primeira ordem; Senador Dantas 19. (2292 S) R

PRECISA-SE de uma boa flauta de metal. Cartas a esta redacção, a P. R. (2042 S) S

QUARTO — Familia, aluga a pessoas decentes, um bom quarto, com pensão, por 90$ e outro por 75$; na rua S. Luiz Gonzaga n. 107. (2620 S) S

QUINA, vermelha, legitima, casca grossa, vende-se por atacado; á rua da Prainha n. 3. (2595 S) J

QUARTO — Aluga-se um á rua Barão de Guaratiba n. 139, a duas moças ou senhora que trabalhem fóra, em casa de familia de todo respeito. (2596 S) R

QUARTO — Aluga-se um em casa de familia de todo respeito, a uma senhora só, que trabalhe fóra; á rua da Harmonia n. 56. (2597 S) R

QUARTO — Senhora só cede um mobilado, para descanço, na praça Onze, em rua que não passa bonde. Só trata com senhoras. Caixa postal 797. (S 2204) S

REFORMAS a 2$500, formas de arroz em cores, a 5$500; brancas, 6$ e 7$000; só na Maison Muguet, á rua Sete de Setembro 193. Teleph. C. 4287. (924 S) R

SENHORA de meia edade, sem compromissos e de bons costumes deseja encontrar casa de tratamento para companhia e serviços leves. Cartas no escriptorio deste jornal a Rosalina. (J 2455) S

SELLOS —Vendem-se a preços baratos, na Avenida Rio Branco n. 109, 1º andar, sala n. 5, das 9 ás 11 da manhã e das 4 ás 6 horas da tarde. Tem grande sortimento para todos os preços. (2405 S) J

SOCIO com dez contos, procura-se, para industria séria, de grandes lucros. Escrever á caixa do Correio n. 1628—Rio. (2534 S) J

SALA e quarto — Alugam-se uma sala e quarto, a pessoas decentes; á rua do Rezende n. 103, bondes á porta. (2671 S) S

SALA — Precisa-se de uma completamente independente, onde não haja outros inquilinos, mobilada e confortavel. Resposta urgente, caixa do Correio 1427 — J. Martins. (2682 S) S

SENHORA moça e bonita, deseja um encontro semanal com pessoa que dê de si boas informações. Cartas a Z. 29. X, nesta folha. (2544 S) R

SE alguma pessoa de valor social pretender debaixo de toda a discreção, fazer conhecimento com uma senhora illustrada e de tratamento, escreva para esta redacção, a "V. Zenon". (2584 S) R

SOMNAMBULO para desvendar qualquer mysterio ou segredo na vida humana e curar todas as doenças. Seus vaticinios dão sempre certos. Prediz: passado, presente e futuro e endireita desarranjos na vida. Garante seus trabalhos para realisação e obtenção de qualquer desejo. Faz desapparecer como por encanto, todas as difficuldades e embaraços. Satisfaz a todos. Seriedade em tudo; rua Maraguape n. 31, 1º andar, das 9 ás 11 e da 1 ás 5 horas da tarde. E' vidente e tem o poder para mostrar qualquer pessoa desejada. (S)

TYPOS — Vende-se uma boa collecção quasi nova; preço de occasião; rua da Quitanda n. 165. (2279 S) J

TRANSITO de Gurley — Vende-se um, em bom estado; rua Farani n. 37 — Botafogo. (2460 S) R

TECIDOS de arame para cercar e gallinheiros, a $600 o metro; na Avenida Passos n. 104. (1937 S) R

UM moço estrangeiro, deseja alugar um quarto mobilado em casa de familia, onde não haja outros hospedes. Escrever ao sr. Fredy, caixa postal n. 1961, Rio. (2504 S) R

UM senhor de posição, deseja encontrar uma mocinha de 18 ou 19 annos, para protejel-a, com muita discreção. Não faz questão de cor. Negocio muito sério. Cartas neste escriptorio, para B. B. B. (2365 S) S

UM cavalheiro estrangeiro de todo respeito, deseja alugar uma sala bem mobilada, em casa de familia distincta e de convivencia. Cartas para a redacção deste jornal, a S. T. (2553 S) J

UMA senhorita deseja collocar-se como dama de companhia, de uma familia; não faz questão de ir para fóra. Cartas neste jornal, a C. F. (2221 S) S

UMA moça orphã, formada pelo I. N. de Musica, em canto, piano e solfejo; deseja um collegio para leccionar internamente. Cartas a esta redacção, com as iniciaes H. S. (2643 S) S

SO' 3 dias SO'

é o tempo preciso para curar a gonorrhéa mais antiga e rebelde com a

INJECÇÃO MARINHO

Os corrimentos das senhoras desapparecem no 1º dia de uso.

A' venda em todas as pharmacias

YOUNG English Girl wishes place for one or two walking childrenin a good family in Petropolis, letters to Miss L, this paper. (2530 S) J

UM moço sério, sabendo ler e escrever, deseja empregar-se em um escriptorio, para limpeza; dá attestado de sua conducta; quem precisar, queira escrever a V. C. M. S.; rua Senhor dos Passos n. 126, no sotão. (2687 S) S

UMA jovem viuva, de 23 annos de edade, deseja encontrar uma pessoa idonea, de todo tratamento e seriedade, para protegel-a debaixo do maximo sigilo. Cartas na redacção deste jornal, para Laura. (2057 S) S

ULTIMOS ANNUNCIOS

ALUGAM-SE esplendidos aposentos, com pensão, para cavalheiros de apurado tratamento, na rua Haddock Lobo n. 413. Tel. Villa, 2654. (2689 M)

ALUGAM-SE uma sala e um quarto a casal sem filhos ou moços do commercio; avenida Ruy Barbosa, travessa Ben-tevi n. 18, sobrado. (2684 E) S

PRECISA-SE de uma creada para lavar e cozinhar em casa de pequena familia; rua Frei Caneca n. 252, casa 29. Ordenado 25$000. (2236 B) S

PRECISA-SE de uma lavadeira e arrumadeira, na rua Senhor dos Passos n. 200. (2677 C) S

MEDICOS

Consultas gratis Pelo Dr. Luiz de Lima Bittencourt, da Faculdade de Medicina da Bahia, medico e operador especialista em ***molestias dos olhos ouvidos, garganta, nariz e doenças da pelle***

Todos os dias das 3 ás 6 horas da tarde. Rua Rodrigo Silva n. 26, 1º andar (entre Assembléa e Sete de Setembro). Consultorio perfeitamente apparelhado com todo o material preciso para os exames e os tratamentos constantes dessas especialidades. (2380 J)

DR. ALVINO AGUIAR

Especialista em molestias do estomago, rins e pulmões. Tratamento das anemias, depauperamento nervoso, etc. Molestias de senhoras. Consultorio: rua Rodrigo Silva, 5; teleph. 2.271 C. Das 2 ás 4 horas. Residencia: rua do Rezende 58 A. Teleph. 4265 Central. (8592 J)

PARTEIRAS

Partos — Molestias das SENHORAS — Tratamento dos abortos e suas consequencias, dos corrimentos, das colicas utero-ovarianas e das regras irregulares e prolongadas. Assembléa, 54, das 12 ás 18. Serviço do dr. Pedro Magalhães. Tel. 1009, Central. (R 5492)

PARTOS e molestias de mulher. O DR. H. DE ANDRADA cura corrimentos hemorrhagias e suspensões; de modo simples, evita a gravidez nos casos indicados, fazendo apparecer o incommodo sem provocar hemorrhagia, tendo como enfermeira mm. JOSEPHINA GALLINDO, parteira do Hospital Clinico de Barcelona; consultas diarias, gratis aos pobres. Acceita clientes em pensão. Consultorio e residencia, rua do Lavradio n. 111, sobrado. (6147 S) J

PARTEIRA MME. BARROSO, com pratica da Maternidade, trata das molestias do utero e evita a gravidez. Acceita parturientes em pensão e attende a chamados a qualquer hora; á rua Frei Caneca 89, sobrado. Telephone 4.589, Central. (S 1078)

Parteira —Mme. Maria Josepha, diplomada pela Faculdade de Medicina de Madrid, trata de todas as doenças das senhoras e faz apparecer o incommodo por processo scientifico e sem dor, sem o menor perigo para a saude; trabalhos garantidos; preços ao alcance de todos; na Avenida Gomes Freire 77, telephone 3.642, Central. Consultas gratis. Em frente ao Theatro Republica. (594 R)

PARTEIRA Mme. Francisca Reis, diplomada pela F. de M de Boston, faz apparecer a menstruação por processo scientifico e sem dor; trabalhos garantidos e preços ao alcance de todos, sem o menor perigo para a saude; trata de doenças do utero; rua General Camara n. 110. Tel. n. 3.168, Norte, proximo da avenida Central. Consultas gratis. (S 835)

Professores e professoras

ENSINO PRATICO — O director do Curso Analytico, tenente O. Barbosa Lima, ensina particularmente ou em classe, em sua residencia, por preço modico, mathematica e linguas; rua Souza Franco n. 40 — Villa Isabel (no ponto de $100). (1450 S) J

INGLEZ — Mr. Rodger (americano), lecciona este idioma, informações, rua da Alfandega n. 199, sobrado. (865 S) S

ESTOMAGO - FIGADO E INTESTINOS

Digestões difficeis, gastrites, dôr e peso no estomago, vertigens, asia, enterites, hepatites e todas as molestias do apparelho gastro-intestinal curam-se com o ELIXIR EUPETICO do Professor Dr. Benicio de Abreu. — A' venda em todas as pharmacias e drogarias do Rio e dos Estados. — Depositarios: Alfredo de Carvalho & C. — 1º de Março 10.

DR. Americo da Veiga, especialista em pelle, syphilis e urethra, (corrimentos). Tratamento rapido; á rua da Assembléa n. 68. (280 S) J

RAIOS X para o diagnostico e tratamento das doenças do estomago, intestinos, figado, pulmões, coração, rins, ossos, etc., pelo DR. RENATO DE SOUZA LOPES. *Preços modicos.* Rua S. José, 39, das 2 ás 4.

DR. LUIZ NAVARRO

CLINICA MEDICA — Consultas das 12 ás 13 1/2 horas. Rua S. José n. 51. (R 2021)

AGUA DE COLONIA SUPERIOR

Para banho e toucador:
1 litro. . . . . 3$500
1/2 litro. . . . . 2$000

Pharmacia Medina
RUA LUIZ DE CAMÕES, Largo de S. Francisco

ENSINA-SE, com vantagem, o curso primario e do curso secundario as seguintes materias: Portuguez, historia, geographia e arithmetica. Tambem ensina-se musica vocal e instrumental. Trata-se na rua Benedictinos n. 19. Teleph. Norte 4396, sr. Abreu. (2554 S) R

PROFESSORA estrangeira— Ensina francez e inglez, em sua casa; vae em casa dos alumnos; rua 13 de Maio n. 37, sobrado, entre Theatros Lyrico e Municipal. (S 2638) S

INGELZ pratico, Mr. Peter. — Largo de S. Francisco de Paula n. 26. Informações: ás segundas, quartas e sextas, das 3 ás 6 da tarde e das 7 ás 10 da noite. (S 660)

ESCRIPTURAÇÃO MERCANTIL por methodo pratico; ensina o professor Mario Pires, da Escola de Aperfeiçoamento, em aulas particulares á rua Dr. Maia Lacerda n. 63— Estacio de Sá. Diurnas e nocturnas. (2569 S) J

Molestias das Senhoras — Dr. Octavio de Andrade, com pratica dos hospitaes da Europa, evita a gravidez por indicação scientifica, sem prejudicar o organismo. Hemorrhagias, suspensão, etc. Residencia e cons.: rua Sete de Setembro n. 186, sobrado, das 9 ás 11 e de 1 ás 4. Telephone 1.591, Central. Consultas gratis. (2562 S) R

CATARATA... Cura da catarata por processo operatorio seguro, qualquer que seja a edade do doente, pelo Dr. Neves da Rocha, oculista com longa pratica de sua especialidade no paiz e nos hospitaes de Berlim, Vienna, Paris e Londres; medico de diversos hospitaes desta cidade. Avenida Rio Branco, 90, das 12 as 4 horas. Honorarios moderados. Dispõe de aposentos para hospedar doentes que queiram estar sob sua completa direcção. S 2109

DENTISTAS

DENTISTA

R. Baldus Von Planckenstein. Esp. em obturações a ouro, platina, esmalte e extracções completamente sem dôr; colloca dentes com ou sem chapas, a preços reduzidos. Garante todo e qualquer trabalho e acceita pagamentos parcellados. Das 8 da manhã ás 7 da noite. Aos domingos só até ás 3 horas. Rua Marechal Floriano Peixoto n. 41 (sobrado), proximo á rua Uruguayana.

DENTISTA — Vende-se uma cadeira, typo antigo, tem mesa e escarradeira; preço 200$; trata-se das 8 ás 9 horas; Cattete 21. (2619 S) S

DENTISTA — Dr. Alvaro Ferreira, esp. em extracções sem dor. Cons.: das 12 ás 5 hs. Gonçalves Dias, 78. Tel. 347, N. (2596 S) J

DENTISTA — Compra-se um chicote para motor. Trata-se na avenida Gomes Freire n. 121, sobrado, das 11 ás 15 horas, com o dr. Bandeira. (2659 S) S

DENTISTA a 2$000 mensaes, para obturações a granito, platina, curativos desde o primeiro dia. Trabalhos de chapa, coroas, pivot, etc., por preços minimos e trabalhos garantidos; na Auxiliadora Medica, á rua dos Andradas n. 85, sob., esquina da rua General Camara, telephone 3157, Norte. (2602 S) S

DENTISTA Heitor Corrêa, especialista em trabalhos a ouro e dentes artificiaes. Gabinete montado com apparelhos modernos de electricidade. Preços modicos. Das 7 ás 6 horas. Domingos até ás 3 horas. Travessa de S. Francisco de Paula. Entrada pela rua Sete de Setembro n. 155. Telephone 3.440, Central.

Dr. von Dollinger da Graça do Hos. da Beneficencia Portugueza e com estagio na Real Universidade de Berlim. Doenças do rim (exames com a luz). Cirurgia, cura radical das hernias hemorrhoides, estreitamentos da urethra. Operações sem chloroformio e com a anesthesia regional. Mem de Sá 10 (sob.), 11 ás 12 e ás 3 1/2. Teleph. 4.810 Central.

SYPHILIS e suas consequencias. Cura radical, injecções completamente INDOLORES. [illegible] sua preparação. App. 604 e 914 Assembléa n. 54, das 12 ás 18 horas. Serviço do Dr. PEDRO MAGALHAES. Telephone 1009, C.

BREVEMENTE!

"A MODA CARIOCA", revista illustrada para senhoras e senhoritas. Ultimas novidades e uma escolhida secção literaria e de assumptos domesticos.

Acceita-se desde já collaboração e indicações para o primeiro numero. — Editada pela "AGENCIA VERITAS", Rua Buenos Aires n. 77, sobrado. (J2583)

LAMPADAS EXTERNAS

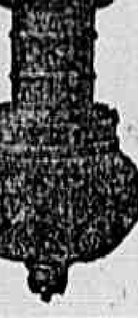

para electricidade eguaes á gravura 15$000 Rua 7 de Setembro 161

Doenças do figado, estomago e intestinos, curam-se com as Pilulas de Boldo Compostas, do pharmaceutico Santos Silva. Vidro 1$500. Deposito: drogaria Pacheco, á rua dos Andradas n. 45. (J 1172)

Sabão Magico perfumado para toilette — Não ha reclame que destrua o acto consumado. As espinhas, os darthros seccos ou humidos, os eczemas ou pannos da prenhez e das impurezas do sangue, o fetido horrivel dos sovacos e de entre os dedos dos pés, as frieiras, sarnas, piolhos, caspa, as manifestações syphiliticas da pelle, sob differentes aspectos, a desinfecção especial de todo o corpo, só póde ser feita com o uso sempre crescente do SABÃO MAGICO. Um 1$500, pelo Correio, 2$000. A' venda em todas as pharmacias e perfumarias e rua 7 de Setembro 81 e 99. (1530 S) S

Creme de Amendoas —o legitimo está registrado sob o n. 10.011, e traz impresso o nome do fabricante pharmaceutico Santos Silva, etc.

Indispensavel na toilette das damas elegante. Embelleza o rosto, tirando-lhe as rugas e as manchas. Pote 2$000. Vende-se no deposito. Drogaria Pacheco; á rua dos Andradas 45.

ESPIRITA —Trata por meio da verdadeira sciencia espiritualista. Centenas de trabalhos realizados para o bem estar. Innumeras pessoas provam os bons resultados obtidos, em pouco tempo. Attende gratuitamente, segundas, quartas e sextas-feiras, das 8 ás 3 da tarde. Travessa da Luz n. 4, sobrado, Haddock Lobo. Seriedade absoluta. (R 2432) S

Africano Scientifico nos seus trabalhos. Attende das 8 da m. ás 8 da noite. Continua na Avenida Mem de Sá, 130, sob. (S 2057)

SUOR fétido, mão cheiro nos pés, na cabeça, debaixo dos braços, consecutivos á humidade natural, curam-se rapida e radicalmente pelo preparado denominado Hygiene Mysteriosa. Vende-se em toda a parte e especialmente no deposito geral, rua do Ouvidor, 69, sobrado. (345 S) S

COLORINA — Tintura ideal, garantida, para restituir ao cabello a sua cor, original preta ou castanha — Preço 10$000, pelo Correio, mais 2$. Deposito geral, á rua 7 de Setembro n. 127, R. Kanitz, telephone 1.620, Norte, Ismael Moita.

LAMBARY A DOMICILIO: — 1 caixa com 48 1/2 litros. Preço 20$, devolvendo a caixa e as garrafas, nas seguintes casas:

Ant. Rodrigues dos Santos — T. 1222, — N.
J. Ferreira & C.ª — T. 698, C.
Delphim Coelho & C.ª — T. 719, C.
Pires & Albuquerque —T. 2592, C.
Fernandes y Alvares — T. 1474, C.
Coelho Martins & C.ª — T. 506, C.
Silva Carvalho & C.ª — T. 5254, C.
Macedo Portas & C. — T. 4405, C.
Machado Carvalho & C. — T. 2619, Central.
Emilio Kahn. — T. 371, C.
Armazem Colombo — T. 2040, C.

Casamentos trata-se com brevidade, mesmo sem certidões, civil, 25$ e religioso, 20$000, em 24 horas, na forma da lei, inventarios e justificações, etc., com Bruno Schegue, á rua Visconde do Rio Branco n. 32, sobrado. Todos os dias, domingos e feriados. Attende-se a chamados a qualquer hora. Telephone n. 4.542, Central. N. B. — Esta casa possue innumeros attestados de idoneidade; rua Visconde do Rio Branco n. 32, sob. (S 2134)

A Comp. Singer vende machinas a prestações mensaes de 10$; dá carta para aprender a bordar e concertos gratuitos. Vae-se tratar na residencia. Recados ao agente M. Amorim, á rua 7 de Setembro n. 123. Perf. Hortence. Tel. 5675, Central. (Entrega-se na 1ª prestação. (243 S) R

MME. JOSEPHINA Mudou-se da rua General Camara 211, para a rua da Alfandega 135. (1452 S) S

Impotencia Ejaculações prematuras, fraqueza sexual, emmagrecimento rapido, depauperamento de forças, curam-se rapida e radicalmente, pelo poderoso tonico muscular VINHO DE CACAU IODO PHOSPHATADO, de A. A. Castellões. Vende-se á rua dos Andradas, 45. Drog. Pacheco. (1572 S) J

Molestias dos olhos, nariz e ouvidos — O DR. NEVES DA ROCHA *membro da Academia de Medicina do Rio de Janeiro, medico de diversos hospitaes desta cidade, com longa pratica no paiz e nos hospitaes de Berlim, Vienna, Paris e Londres, dá consultas diariamente das 12 ás 4 da tarde, em sua clinica á AVENIDA RIO BRANCO 90. Residencia Barão de Icarahy, 17-Flamengo.* S 1418

Gonorrhéas chronicas e recentes. Quereis ficar radicalmente curado em poucos dias? Procurae informações com o sr. Feijó, que gratuitamente as offerece, não conhecendo caso nenhum negativo; rua Theophilo Ottoni, 167. R 1642

DOENÇAS DO ESTOMAGO, INTESTINOS, FIGADO E NERVOSAS — *DR. RENATO DE SOUZA LOPES, docente na Faculdade. Exames pelos raios X, do estomago, intestinos, coração, pulmões, etc. Tratamento da arthma. — Rua S. José 39, de 2 ás 4. Gratis aos pobres ás 12 horas* A 326

Dr. Ed. Meirelles Doenças internas, creanças. Vias urinar — Apparelhos microscopicos electricos, de illuminação para exames e tratamento das doenças: urethra, bexiga, rins, recto, intestino, estomago etc. — Trat. rapido da gonorrhéa, syphilis, hydrocele. App. 606 e 914 — R. Sete de Setembro 96, das 3 ás 6—Had, Lobo 458, T. 1294, Villa.

Porque desprezaes o tratamento da vossa bocca?

Já pensastes nos perigos e semsaborias a que essa imperdoavel negligencia vos poderá expôr? Quantos ha que sacrificam inconscientemente saude, interesses e muitas vezes a propria vida, por negligenciarem essa necessidade inadiavel! Um dente cariado e infeccionado póde, de um momento para outro, privar uma familia do seu chefe. Os casos de carie dos maxillares, e de tetano, necrose, etc., são quasi sempre devidos a pouca attenção que em geral se presta a tão importante questão. Não vos descudeis, portanto, do tratamento dos vossos dentes, mas procurae para isso um profissional criterioso e competente.

A. F. SA' REGO — Dentista

Especialidades: Molestias da bocca e dentes artificiaes. 30 annos de pratica—R. do Carmo 71, esq. de Ouvidor.

A CASA LUCAS AO PUBLICO

Crêmos de nosso dever prevenir os consumidores que em virtude do exito alcançado pela nossa

LAMPADA 1/2 WATT

têm apparecido á venda por preços mais vantajosos, numerosas imitações que, embora tenham um brilho parecido, sua intensidade apparente desapparece rapidamente, sendo o seu consumo egual ao de qualquer outra lampada de filamento de metal.

Por isso, quem desejar uma lampada de 1/2 "watt", deve comprar sómente em casa de toda garantia, ou constatando ante os apparelhos a economia real da lampada que lhe offereçam — Avenida Passos 36 e 38. — LUCAS & C.ª.

O melhor fortificante

NEUROBIOL

Regenera o sangue, tonifica os nervos e reconstitue o organismo.

Cura a neurasthenia e a prisão de ventre.

Preço . . . . . . 3$500

DEPOSITO GERAL
Rodrigues dos Santos & C.
Rua Marechal Floriano Peixoto n. 99 — RIO

Boca do Matto — (Lins Vasconcellos)

Vende-se a casa nova, da rua Ernestina, 53; trata-se na mesma das 12 horas em deante. (2523 R)

Moveis a prestações

Querem vv. exc. comprar moveis em melhores condições e por preços baratissimos? Pois visitem a Casa Sion, na rua Senador Euzebio ns. 117 e 119, telephone n. 5209, Norte.

GONORRHÊAS

Flores brancas (leucorrhéa)

Curam-se radicalmente em poucos dias com o XARCPE E AS PILULAS DE MATICO FERRUGINOSO.

Vende-se unicamente na pharmacia BRAGANTIN rua da Uruguayana n. 105.

Mme. Olympia

Attende á sua numerosa freguezia, verbal ou por correspondencia. Rua Benedictinos, 29, sob., proximo á av. Rio Branco. (S 2369)

PEITORAL LONDRINO

Do medico inglez dr. Fairbaien PURAMENTE VEGETAL

Cura radicalmente:

Tosses rebeldes, bronchites, catharros das creanças.

Agentes:
CARLOS CRUZ & C.
RUA SETE DE SETEMBRO, 81 - RIO —

GONORRHEA- e suas complicações. Cura radical por processos seguros e rapidos. Dr. JOÃO ABREU. Das 8 ás 11 e das 13 ás 18 horas; 64, rua de S. Pedro, 64.

Placas Esmaltadas

POR NOVO PROCESSO Grande perfeição. Mais durabilidade. E muito mais baratas do que as fabricadas até hoje.

FUNDIÇÃO INDIGENA
RUA CAMERINO

Doenças de garganta nariz ouvidos boca Cura garantida e rapida do OZENA (fetidez do nariz processo inteiramente novo.

DR. EURICO DE LEMOS professor livre dessa especialidade na Faculdade de Medicina do Rio de Janeiro. Consultorio, rua da Assembléa, 63, sobrado, das 12 ás 6 da tarde. (2621 S

(R 2549

PRAIA DE ICARAHY 325

Aluga-se um bom quarto com pensão, a cavalheiro ou casal sem filho. Telephone 1.001. (J 2414 J

PAPEL ALMASSO

33 LINHAS

Com as armas da Republica, com os pesos de 5, 6 e 7 kilos, papeis para embrulhos e de seda branco e barbantes se vende na RUA DO HOSPICIO, 169. (J 2346)

"Soret" E' Magico Para a Impotencia

Um Triumpho da Sciencia Medica

"Sim, o mundo inteiro está agitado com a nova descoberta chimica "Sorét". Ha annos que v. s. tem procurado achar alguma coisa que lhe restituisse o glorioso vigor [illegible]

"Experimente "Sorét" e veja como é maravilhoso para a impotencia!"

tal da mocidade. O "Elixir Sorét" lhe dará este vigor de um modo que lhe surprehenderá! Comece a tomal-o hoje. V. s. realizará em pouco que uma nova era de extraordinaria felicidade será sua". O "Elixir Sorét" contém ingredientes vegetaes, mas não contém cantharidas nem substancias injuriosas. Homens impotentes por annos têm sido completamente restaurados. O Elixir é maravilhosamente concentrado, e reage no centro do systema nervoso immediatamente. Não sómente estimula mas restaura as funcções genitaes de um modo maravilhoso. "Sorét" tambem é um tonico notavel para pessoas affectas com neurasthenia, nervoso, trabalho excessivo, esgotamento geral e fastio. Experimente o Elixir, e veja a prova do seu poder magnifico. mais uma vez sinta-se como um joven. — Agora! "Sorét" é magnifico para a impotencia. Experimente e veja. Approvado pela Directoria de Saude Publica do Brasil. Fabricado por Jean Rousseau & C., Paris, Londres, Chicago. Vendido em frascos hermeticamente fechados em todas as pharmacias e drogarias.

Granado & C., Drogaria Pacheco, R. Hess & C., Silva Gomes & C., Freire Guimarães & C. Rio de Janeiro.

MME. VIEITAS ainda móra na rua Marechal Floriano Peixoto n. 117, sob.

R 1[illegible]

CONSULTAS MEDICAS GRATUITAS

Na pharmacia Miguel Couto, pelos notaveis clinicos DR. JOÃO PEDRO DA COSTA

Das 10 ás 12 e das 7 ás 9 horas da noite

Especialidades: Cirurgia, molestias do pulmão e clinica em geral.

Dr. Teixeira de Godoy, das 2 ás 4. Especialidades: Partos, molestias das senhoras e das creanças.

Trata da syphilis por processo inteiramente novo.

Teleph. Norte 4006.

PRAÇA GONÇALVES DIAS N. 13.

OURO

Prata, platina, brilhantes e cautelas do Monte de Soccorro, compram-se e pagam-se bem; na praça Tiradentes 64. — *Casa Garcia.*

Mme. Vaguimar Lauzony

Cartomante somnambula — Vidente e prophetica, deita cartas e lê pelas linhas das mãos; nota-se o publico que esta somnambula trabalha desde 1881, nas sciencias occultas, possuindo diversas summidades, dá consultas todos os dias, das 9 da manhã ás 8 da noite á rua Felippe Camarão n. 95, Maracanã. (R 2[illegible])

GRAVIDEZ

Enjôos consecutivos, molestias do estomago, tonteiras, enjôos de mar, cura radical e rapida com o DIGESTOL. Preço, 3$000. Deposito geral: avenida Passos 100, J. B. Santos & C. (2617 S

O QUE SERÁ?

(J 2[illegible]

OURO 2$050

Platina, 10$000; prata de velhos dentes usados, $200; brilhantes, compram-se em qualquer quantidade e aos melhores preços. Rua Uruguayana, 77, loja de ourives.

ESTAÇÃO DE RAMOS

Vende-se por 3:500$ uma magnifica casinha com agua, luz electrica, grande terreno todo cercado e plantado, a 6 minutos da estação, rua Costa Mendes n. [illegible] Trata-se na mesma.

MILAGRES DO BAZAR COLOSSO

Sortimento completo fazendas armarinho modas preços mais baratos que na cidade. Pódde comprar meias marron, amarellas, pretas, brancas rosa azul fio escocia transparentes boas e baratas. Flanellas para coeiros, cobertores solteiro 3$500; crepe china 7$500 metro; fustão casimiras, sarjas, gabardine lindos padrões metro [illegible] 5$500; rendas estreitas e largas golas ricamente bordadas, preços com vantagens, rua Haddock Lobo n. 4 e n. 6 predio com sobrado. No primeiro andar modista [illegible] Branco fas costumes e vestidos elegantes baratos. (S 2[illegible])

DERBY CLUB

PROGRAMMA DA 3ª CORRIDA A REALIZAR-SE SABBADO, 21 DE ABRIL DE 1917

GRANDE PREMIO TIRADENTES

1º pareo — *Supplementar* — ... metros — Animaes nacionaes — Handicap. Premios: 1:000$000 ...

1º pareo — *Cosmos* — 1.500 metros — Animaes de 3 annos. Premios: 1:200$ e 240$000.

... pareo — *6 de Março* — 1.500 metros — Animaes nacionaes — Handicap. Premios: 1:000$000 e ...

... pareo — *Itamaraty* (1ª turma) — 1.609 metros — Animaes de qualquer paiz — Handicap. Premios: 1:200$000 e 240$000.

5º pareo — *17 de Setembro* — 1.609 metros — Animaes de qualquer paiz — Handicap. Premios: 1:200$ e 240$000.

1 Alida ... 51 kilos
2 Jagunço ... 49 "
3 Sicilia ... 50 "
4 Palmeira ... 51 "

6º pareo — *GRANDE PREMIO TIRADENTES* — 1.700 metros — Animaes de qualquer paiz — Handicap. Premios: 3:000$ e 600$000.

1—1 CALEPINO ... 50 kilos
2—2 INSIGNIA ... 52 "
3—3 SULTÃO ... 56 "
4—4 ATLAS ... 48 "
5—5 FIDALGO ... 48 "
6—6 BATTERY ... 50 "

7º pareo — *Itamaraty* (2ª turma) — 1.609 metros — Animaes de qualquer paiz — Handicap. Premios: 1:200$ e 240$000.

1 Alegre ... 52 kilos
2 David ... 52 "
3 Revisor ... 52 "
4 Majestic ... 52 "
5 Idyl ... 52 "

O 1º pareo será realizado á 1 hora da tarde.

MANOEL VALLADÃO, 2º Secretario.

(J 2537)

CASA

Compra-se uma, que tenha tres quartos e mais dependencias, da Tijuca a Botafogo, em qualquer das ruas transversaes, ou um terreno ... Cartas neste escriptorio, a ... R ...

Cartomante perita Mme. Tagild

Diz o passado e o presente e prediz o futuro. Rua General Caldwell ..., proximo á rua São ... 2511 R

PELLES (BOA'S)

Para senhoras e senhoritas

Fazem-se por medida, de accordo com o ultimo modelo e por preços convidativos.

Tambem se reformam e se concertam as capas, por pessoal habilitado para tal fim.

Aguardo, pois, a visita das exmas. freguezas.

Avenida Mem de Sá, 102.—Salomão Gorenstein.

PO' DA PERSIA

Garrafa Grande

Este celebre e afamado pó, pelos seus reaes effeitos na mortandade das pulgas, percevejos, mosquitos, formigas, baratas, lagartas, traças, bicheiras e coceiras dos animaes, tem conquistado o primeiro logar entre todos os insecticidas.

Tornou-se um indispensavel familiar.

Não suja a roupa. Não é venenoso. Seu aroma em nada prejudica a saude. Póde polvilhar-se na cama de qualquer creança sem perturbar-lhe o somno.

No rotulo vão indicados os differentes modos de applicação, conforme a especie de insectos que se queira destruir.

O que convém é procurar o PO' DA PERSIA DA GARRAFA GRANDE e obtel-o, o unico meio é dirigir-se a nós.

Nosso PO' DA PERSIA é preparado unicamente com as flores de uma planta e não é para se comparar com o pó de acção nulla, feito das raizes ou da planta todas quando não é com substancias offensivas á saude.

Cuidado com as IMITAÇÕES BARATAS (inertes ou prejudiciaes á saude e á roupa).

Sempre que os freguezes se têm queixado que o Pó da Persia não deu resultado, tem-se verificado que NÃO compraram o verdadeiro PO' DA PERSIA DA GARRAFA GRANDE.

ATTENÇÃO — Em todas as latas com o PO' DA PERSIA vem gravado um rotulo com a seguinte marca registrada

PÓ DA PERSIA
GARRAFA GRANDE

MARCA REGISTRADA

Portanto, rejeitem as latas que não tiverem esta marca registrada no rotulo, como não tendo saído da casa Garrafa Grande.

Lata 2$000, seis por 10$000 e doze por 20$000. Remette-se pelo Correio 1 lata por 3$000, seis por 12$500 e doze por 23$000.

Não se aceita sellos nem estampilhas. Em Nictheroy, drogaria Barcellos.

A' GARRAFA GRANDE
66 RUA URUGUAYANA 66
Perestrello & Filho.

AVENIDA PASSOS 106.—EM CAMPOS: PHARMACIA PACHECO. (A 2141

Moveis a prestações

Por que e. exc. não visita a Casa Marinho, na rua do Cattete, 7, que vende os moveis na 1ª entrada ... a prestações ... Cattete, 7 e 9. Telephone 3700, Central.

MALAS

Artigos solido, elegante e barato, de ... á *A Mala Chinesa*. Rua do Lavradio, 61.

DENTES — DENTADURAS

Compra-se qualquer trabalho ... usadas ... já servido, da boca. Bons preços. Assembléa n. 16, loja de ...

Casa de Coroas e Flores naturaes

Traspassa-se num ponto optimo e de muito futuro. Está montada com todos os accessorios para o fabrico. Para informações na rua Machado Coelho, 172. (2230 J)

EMPREGADA

Precisa-se de uma empregada para arrumar uns quartos, lavar roupa de duas pessoas e cozinhar, se entender um pouco de cozinha vegetariana, melhor, póde ser nacional, ingleza, allemã, ou outra qualquer nacionalidade; informa-se na rua de S. Luiz n. 25, Estacio de Sá. (2458 R)

Banco Mercantil do Rio de Janeiro

67, Rua Primeiro de Março, 67

Presidente — João Ribeiro de Oliveira Souza

Director — Agenor Barbosa

Banco de Depositos e Descontos

FAZ TODAS AS OPERAÇÕES BANCARIAS

Mr. ROMANELLI

Professor estrangeiro, ha sete annos em uma praça da Republica, ... Ensina ... sobre as ... horarias das 9 ás 11 da manhã e das 4 ás 6 da tarde, dias ferias e santificados. Bello ... da Republica n. 84, sobrado ... "Almanack". R 179

FAZENDOLA OU SITIO

Arrenda-se ou troca-se por um grande terreno em Petropolis, uma fazendola, com casa, boa agua, luz e força, bom pasto e matto, o maximo uma legua da estação e a 6 horas do Rio. Cartas a Joaquim Silvino, rua Westphalia, 139, Petropolis. (2169 R)

NÃO COMPRE

Sem verificar os preços da Casa Encyclopedica, á rua Frei Caneca n. 7, 9 e 11. Grande sortimento de moveis para casas de familia e casas commerciaes, roupa, troca e vende bilhares, cofres e machinas registradoras. S 930

Dr. Arthur Vasconcellos

Assistente da Faculdade de clinica Medica. Cons.: Rua S. José, 86 ... Res.: V. da Patria, ... Tel. 1699 Sul.

COOPERATIVA ESPERANÇA

CLUBS DE JOIAS E OUTROS ARTIGOS COM 6 SORTEIOS POR CADA PRESTAÇÃO

Peçam prospectos e catalogos illustrados a Ricardo Augusto Brito. — Acceitam-se agentes na capital e no interior. RUA DOS ANDRADAS n. 79. — Telephone 5039, Norte. — RIO DE JANEIRO —

Chapéos de palha sujos

... chapéo de palha, sujos, ... tinturaria ... ficam novos, quando lavados ... "Casa Magica". Mais ... preços ... Pelo Correio ... 2$000 ... Garrafa ... Uruguayana n. 66, ... Passos n. 106. Em Nictheroy, ... Barcellos. Em ... Pharmacia Pacheco. (A 2142)

AS PESSOAS DE COR

... tornar os seus cabellos ... macios, ... ondulados ... Garrafa Grande ... Uruguayana 66, e Avenida ...

... E FILHO ... Nictheroy, ... Em Campos, Pharmacia Pacheco. (A 2145)

Xarope Peitoral de Desessartz e Alcatrão da Noruega

FORMULA DE BRITO

Approvado pela Inspectoria de Hygiene e premiado com medalha de ouro na Exposição Nacional de 1908. Este maravilhoso peitoral cura radicalmente bronchites, as catarrhos chronicos, coqueluche, asthma, tosse, tisica pulmonar, dores de peito, pneumonias, rouquidão, suffocações, doenças de garganta, laryngite, defluxo asthmatico, etc. Vidro 1$500. — Depositos: Drogarias Pacheco, rua dos Andradas n. 45; Carvalho, á rua 1º de Março, 10 e 31; á rua Sete de Setembro n. 81 e 89; e á rua da Assembléa n. 34. Fabrica: Pharmacia Santos Silva, rua Dr. Aristides Lobo n. 229. Telephone 1.400, Villa.

REMINGTON N. 10

Vende-se uma quasi nova. Rua Senador Dantas, 45, terreo. (2456 R)

Tratamento rapido, radical, racional e scientifico

DAS

Feridas

A SANTOSINA (pomada seccativa) é o remedio aconselhado para o tratamento rapido, radical, racional e scientifico de qualquer ferida nova ou antiga.

A SANTOSINA desfaz as carnes esponjosas, amadurece e faz rebentar os bubões venereos, os panaricios, os unheiros, os anthrazes e os tumores de qualquer especie, sem ser preciso rasgal-os a ferro, impede-os de gangrenar e cicatriza-os radicalmente.

Cura as chagas ou ulceras, os golpes e as cortaduras.

Desincha as inchações, tacs como as erysipelas, as pernas inchadas, restituindo-as ao seu natural.

Cura as empigens com bolhas e vermelhidão, as destroe e ás sarnas.

A comichão desapparece em poucas horas com a applicação desta pomada.

Cura as hemorrhoides externas, allivia como por encanto o prurido ou comichão desesperada no anus e desfaz completamente os tumores hemorrhoidarios ou mamillos. Cura as queimaduras.

Esta pomada é muito fresca, não exige resguardo e deixa trabalhar.

Preço da lata 2$500, pelo Correio, 3$500. Não se acceita sellos nem estampilhas.

Encontra-se n'A GARRAFA GRANDE

66 RUA URUGUAYANA 66
PERESTRELLO & FILHO
e á Avenida Passos 106

E em Nictheroy, drogaria Barcellos. Em Campos, Pharmacia Pacheco. (A 2147

HYPOTHECAS

Empresta-se dinheiro com garantia de predios bem localisados, sem commissão; não se admittem intermediarios; informações na rua S. Pedro n. 125. (J 2070)

CONSULTORIO MEDICO

Aluga-se um bem montado consultorio, com installação electrica, etc., durante algumas horas por dia, ou parte do mesmo, á Avenida Central, 90, 1º andar. (2167

OURO E PLATINA

Prata, brilhantes, joias usadas, cautelas de penhores de joias e mercadorias, quem melhor paga é a casa da rua Buenos Aires 216, antiga do Hospicio, officina de ourives e lapidação de pedras. (J 2182)

BANANAS

Vende-se grande quantidade em caixas ou cachos. Respostas á Caixa 1333, a B. L. (J 2341

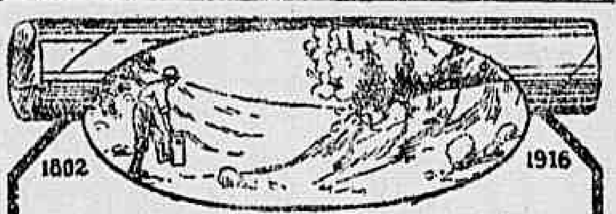

1802 1916

Attenção: Operação da Machines para a Detonação Electrica de Varias Cargas de Explosivos.

Para Uma Explosão Completa dos Explosivos Usem-se os

DETONADORES
DU PONT

A efficiencia d'um explosivo depende do detonador—uma descarga violenta, poderosa e positiva faz que a detonação seja completa. Uma detonação parcial produz uma quantidade excessiva de gases prejudiciaes, desperdiça os explosivos e faz que o custo seja mais grande.

Os detonadores Du Pont contêm as materias essenciaes para produzirem uma detonação perfeita. São fabricados por operarios competentes e cada detonador recebe a attenção d'um experto antes que saia da fabrica.

Nos Detonadores e Accendedores Du Pont offerecemos Capsulas Explosivas, Espoletas Electricas, Capsulas Electricas Impermeaveis, Accendedores Electricos de Dilação e Foguetes Electricos. Encaixotam-se em volumes de metal á prova de humidade e perfeitamente protegidos contra a deterioração.

Para a detonação certa dos explosivos, usem-se os Detonadores e Accendedores Du Pont.

Para obter mais informações acerca da sua escolha, encaixotamento, condições e systemas usados na sua applicação, escreva-se ao:

E. I. du Pont de Nemours & Co.

Os Fabricantes Mais Grandes do Mundo em Explosivos.

Escriptorio Principal Para Exportações Nova York, N. Y., E. U. A.

Casa M... Wilmington, Del., E. U. A.

Machina de Explosão — DU PONT — Detonador

S. GONÇALO

Vende-se um excellente sitio, com 30.000 ms. quadrados, aproximadamente, com diversas arvores frutiferas e 2000 pés de fruta de conde, promptos para trasplantar. Tem algumas plantações e uma bonita casa prestes a acabar. Acceita-se offertas razoaveis. Rua Nilo Peçanha, 34 A. S. Gonçalo, bonde á porta da The Rural Fluminense.

PALACETE

Vende-se um excellente palacete para familia de tratamento, á rua Conde Bomfim; trata-se com R. de Noronha, á rua Sete de Setembro n. 190. (R 2505)

OURO

Compra-se ouro, platina e joias usadas, paga-se melhor de que qualquer casa. Roberto & C., rua 1º de Março n. 43, esquina da rua do Rosario. Casa de cambio, saques, passagens e joias de occasião. (R 1756)

MOVEIS

Familia estrangeira, que se ausenta do Rio, vende sua mobilia. Rua Cassiano n. 187, Santa Thereza.

Escripturação Mercantil

O guarda-livros J. Tavares da Costa continua a leccionar esta materia em sua residencia, á rua Pereira de Almeida n. 77 (Mattoso). R 2280

Ouro a 2$050 a gramma

PLATINA a 9$800 a GRAMMA

Prata, brilhantes e Cautelas — Dentes e dentaduras usadas, compram-se aos melhores preços da praça na *"JOALHERIA MARQUES DE OLIVEIRA"* *Rua Uruguayana, 103 — Telephone 1733, Norte.*

HOTEL BRASIL

Rua Santa Carolina, 21 — *Tijuca*

Tem excellentes commodos com mobilia para familia e cavalheiros, com pensão e sem pensão, cozinha de 1ª ordem. Tem bar, mezas ao ar livre, jogo de bola, logar saudavel, e bonito recreio; proprietario Soares & C. (2455 R

Moveis a prestações!

Venham, comprem, gozem, moveis, bons e baratos em boas condições ao alcance de todos. Senador Euzebio, 11, quem quer mobiliar sua casa? Visitem a casa "Conveniencia", na rua Senador Euzebio, 35, vende a prestações e a dinheiro, condições, optimas! Senador Euzebio 35. (431 S)

Hospedaria Lua de Prata

Excellentes commodos mobilados a preços convidativos, rua do Hospicio n. 224; está sempre aberta a toda a hora. (431 J)

COMPRA-SE OURO

platina, dentes, joias usadas com ou sem pedras de qualquer valor, cautelas do Monte de Soccorro, paga-se muito melhor que em qualquer outra parte. Avenida Rio Branco n. 105 (Casa de Cambio). (R 1514

PIANO

Vende-se um quasi novo, de fabricante allemão. Rua da Passagem, 35. (J 2349

SO' E' CALVO QUEM QUER.
PERDE CABELLOS QUEM QUER.
TEM BARBA FALHADA QUEM QUER.
TEM CASPA QUEM QUER.

porque o

PILOGENIO

faz nascer novos cabellos, impede a sua queda e extingue completamente a caspa e quaesquer parasitas da cabeça, barba e sobrancelhas. A' venda nas boas pharmacias, drogarias e perfumarias e no deposito: DROGARIA GIFFONI, RUA PRIMEIRO DE MARÇO N. 17, antigo n. 9 — RIO DE JANEIRO.

A MÃO, IMAGEM DA ALMA

Chiromancia, Espiritismo, Magnetismo e Telepathia

Se os olhos são o espelho da alma, é a mão o reflexo da nossa personalidade. Já a Escriptura puzera na bocca de Job estas palvras: "Inscreveu Deus SIGNAES na mão dos homens afim de que todos com ANTECIPAÇÃO pudessem conhecer os seus destinos". As linhas das mãos são como um alphabeto que permitte ler no nosso proprio coração e no coração dos outros. São signaes moraes e signaes physicos, o retrato traçado pelos fios nervosos e extrasensiveis do cerebro. Se o cerebro e o coração pensam, é a mão que executa e actua. A professora M. M. ...tiny, recentemente chegada a esta capital, é a unica scientista da America, diplomada na leitura pelas linhas das mãos — assumpto em que se dedicou durante ... annos. E' fundadora do "Centro Sciencias Occultas" desta capital e de Buenos Aires. Tira *qualquer maleficio*. Resolve atrazos de vida, realiza casamentos e cura pelos fluidos occultos — o magnetismo inclusive — e não como geralmente se faz. Não accelta pagamentos senão depois de obtido o que se deseja. Av. Gomes Freire n. 16. Cartas com 300 réis de sellos. (1203 J)

MACHINAS, VENDEM-SE

Uma machina de 50 H. P., uma caldeira de 50 H. P., um esquecedor de agua para caldeira, uma machina para cortar papel 0,35, uma machina de medir e dobrar, dois teares para casemira, uma espuladeira, 24 fusos: Caixa Postal 792, Benjamin. (J 2348

BOM EMPREGO DE CAPITAL

Vende-se um café de 1ª ordem, em ponto de muito movimento e de grande futuro, fazendo muito negocio e com uma freguezia escolhida; está livre e desembaraçado de todo e qualquer onus, paga tanto de aluguel quanto subloca; para mais informações com o sr. Alvaro, á rua de São Pedro ns. 115 e 117, das 11 ás 13 horas. (J 2182)

Terrenos em Engenheiro Vieira

Convida-se os srs. prestamistas que estão com as suas cadernetas em atrazo a virem pagar, sob pena de serem os terrenos vendidos a outrem. Victor Braga. (R 2301

COQUELUCHE

Cura-se em poucos dias com o *Especifico do Doutor Reyngate*. Deposito — Drogaria Granado — Rua 1º de Março n. 14

CAVALLO

Vende-se por motivo de viagem, um todo preto, bonito e manso, bem feito, da silhão e cushião para carrinho, tambem serve para reproductor, tem 1/4 de sangue arabe. Preço 450$000. Vale mais do dobro. R. Adaljiza, 59, Piedade. (2491 J)

Loterias da Capital Federal

Companhia de Loterias Nacionaes do Brasil. Extracções publicas, sob a fiscalização do Governo Federal ás 2 1/2 e nos sabbados ás 3 horas á

RUA VISCONDE DE ITABORAHY N. 45

HOJE HOJE

207 — 58

20:000$000

Por 1$600 em meios

Amanhã Amanhã

346 — 16

25:000$000

Por 1$400 em meios

Sabbado, 5 de Maio

A's 3 horas da tarde — 300 — 40

100:000$000

POR 8$000 EM DECIMOS

Os pedidos de bilhetes do interior devem ser acompanhados de mais 700 réis para o porte do Correio e dirigidos aos agentes geraes NAZARETH & C., RUA DO OUVIDOR n. 94, CAIXA n. 817, Teleg. LUSVEL, e na Casa F. GUIMARÃES, RUA DO ROSARIO n. 71, esquina do beco das Cancellas. Caixa do Correio n. 1.273.

BICYCLETAS

Vendem-se duas, dos fabricantes "Oper" e "Humber", para homem e senhora. Preço, 150$, as duas; para ver, á E. Real de Santa Cruz n. 2.987. (S 2370)

SALAS E QUARTOS

Alugam-se a familias e cavalheiros em casa de todo o respeito, com optima pensão, á rua Carvalho de Sá n. 25. Proximo ao largo do Machado. (J 1561)

PHARMACIA

Vende-se uma boa pharmacia, nos suburbios, por 3:500$, logar de grande futuro. Vende-se tambem excellente vasilhame e grande porção de drogas novas. Trata-se á rua Barão de Bom Retiro 131. 2186 J

ESCRIPTORIO

Aluga-se, de 50$000 a 70$000; na rua Gonçalves Dias 30, sobrado. J 6320

Commissões, consignações e conta propria

JOÃO PACHECO DE AGUIAR

RUA DO MERCADO, 5 — RIO DE JANEIRO

TELEPHONE, NORTE, 2.892

ADIANTAMOS DINHEIRO SOBRE CONHECIMENTOS DE MERCADORIAS E DE MERCADORIAS A NÓS CONSIGNADAS.

PREDIO

Vende-se um de solida construcção, rendendo 150$000 mensaes, na travessa Souza Pinto n. 24, Morro do Pinto, perto da rua da America; trata-se na rua da Candelaria, 49, sobrado. (2497 J)

AUTOMOVEL

Vende-se um automovel, completamente novo. Lamausine. Preço de occasião. Trata-se na R. Barão de Ubá n. 29. (2496 J)

AUTOMOVEL "BENZ"

Particular, vende um elegante torpedo, 10—20, HP., duble-phaeton, corrousserie espaçosa, novo; á rua Marquez de Abrantes n. 207. (J 1916)

Convém a todos

saber que o "Tridigestivo Cruz" é o unico remedio approvado pela Directoria de Saude Publica, que cura as molestias do estomago e intestinos. Assembléa, 75.

Molestias Nervosas

Neurasthenia, nevralgia, dôres de cabeça, hysteria, insomnia, fraqueza de forças, excesso de trabalho ou de prazer, preoccupações de negocio ou desgostos, são curadas com grande exito com os Banhos de Electricidade Estatica e os banhos Hydro-Electricos, em curto tempo, pelo DR. NEVES DA ROCHA.

Estas applicações, inteiramente inoffensivas, produzem sobre o systema nervoso uma acção efficaz e duradoura, restituindo ao doente a calma, o somno e o bem estar. — Gabinete de electricidade medica do DR. NEVES DA ROCHA. — 90, Avenida Rio Branco — Rio de Janeiro. — Preços modicos. Das 9 da manhã ás 4 da tarde. (S 2198)

BOM ARMAZEM

Traspassa-se ou aluga-se o grande armazem ou a casa toda, da rua Luiz Gama n. 29, antiga Espirito Santo, propria para qualquer negocio. Trata-se na mesma. 2500 J)

AUTOMOVEL

Compra-se um em bom estado de conservação, força 22 a 32 H. P. Propostas para a Caixa Postal n. 1145. (J 2347

PHARMACIA

Vende-se nova, perfeitamente montada. Roberto Ferreira, 1º de Março, 13, sobrado. (2530 R)

ALFAIATE

Contra-mestre, com casa em bom ponto e boa freguezia, precisa encontrar um socio, com algum capital. E' casa feita e nada deve a praça, para informações. Praça Tiradentes, 83, com o sr. Henrique Ennes. (2517 R)

Doenças do Coração e Asthma

Suffocações, bronchite asthmatica, chiado no peito, palpitações, cansaço, pés inchados hydropsias, falta de ar, vertigens, batimento exagerado das veias e arterias, arterio-sclerose, aneurismas, dores e agulhadas do lado esquerdo, dilatação da aorta, nevralgias, cardiacas, syphilis e rheumatismo no coração, curam-se com a receita do sabio americano dr. King's Palmer, ou o Cardiogenol. Milhares de curas no Brasil. Depositarios: Drogaria Granado & Filhos, rua Uruguayana n. 91. Vidro 6$000. Pelo Correio, 8$500. Drogaria Berrini, rua do Hospicio n. 18. I. Rodrigues, rua Gonçalves Dias 59. (2667S)

LEME

Aluga-se um quarto mobiliado, sómente para cavalheiro, na rua Gustavo Sampaio n. 141. (2553 R)

PHARMACIA

Vende-se em bom ponto, tem bom sortimento, boa freguezia, consultorio medico e casa para paquena familia com chacara. Trata-se com o sr. Castilho. Praça da Republica, 25. (2521 R)

DENTISTA

A. Castro, trabalho garantido, preços modicos, pagamento em prestações, das 7 da manhã ás 8 da noite, domingo até 2 horas; Rua Marechal Floriano Peixoto, esquina de Camerino (por cima da Casa Clark). S 1540

PALACETE EM BOTAFOGO

Aluga-se o palacete da rua Senador Vergueiro, 219, trata-se no mesmo. (2149 R)

BORLIDO MAIA & C.ª

CASA FUNDADA EM 1878

Unicos depositarios do cimento inglez "WHITE" e "BROTHERS"

tinta hygienica OLSINA, SARNOL TRIPLE, para matar o carrapato do gado

Telephone 274 — RUA DO ROSARIO 55 — 58

TERRENO E VACCAS

Vende-se por 3:000$000 ou troca-se por vaccas que sejam bôas leiteiras, dando leite, com crias pequenas, tudo no valor correspondente, um optimo terreno á rua Clarimundo de Mello, estação Quintino Bocayuva, com 50 m. por 22 m., muro a frente e portaes de cantaria, prompto para construcção, luz e força electrica e agua a porta, e breve, bondes electricos, esgotos e calçamento. Logar lindo e saluberrimo. Trata-se com o sr. Oswaldo, rua Lucinda Barbosa n. 72, casa 9 Quintino Bocayuva. (R 2064)

ESTOMAGO

Tridigestivo Cruz, é o unico remedio que cura as doenças do estomago e intestinos. Drogaria e pharmacias. Vidro 2$500.

CASA

O leiloeiro Elviro Caldas vende em leilão, quinta-feira, 19 do corrente, á 1 hora da tarde, em seu armazem, á rua do Hospicio n. 84, o bom e pequeno predio da rua Souto Carvalho n. 66, Sampaio. Póde ser visto todos os dias, estando as chaves, por obsequio, na venda da esquina, quasi em frente. (J 2352

DOR NOS RINS

tonteiras, indigestões, hemorrhoides, prisão de ventre, dôr de cabeça, figado e estomago; cura radical com o CHA' DE SAUDE. Em todas as pharmacias e drogarias; deposito: avenida Passos n. 106. Pacote, 2$500; pelo Correio, 3$000. Deposito, avenida Passos n. 106. — J. Santos & C. (A 2150)

SYPHILIS — MOLESTIAS DA PELLE — RHEUMATISMO

A SPIROCHETINA

Molestias do sangue, syphilis, rheumatismo osseo e muscular, eczemas, darthros, escrofulas, espinhas, cravos, ulcerações, tumores, feridas, manchas syphiliticas, corrimentos. E' o maior depurativo da actualidade. Receitada pelas notabilidades. Nas pharmacias e drogarias. Deposito: Granado & Filhos. Rua da Uruguayana n. 91. Rio de Janeiro. Vidro 5$000, pelo Correio, 8$000. Granado & C. Rua 1º de Março n. 14 — Rio de Janeiro. (2658 S)

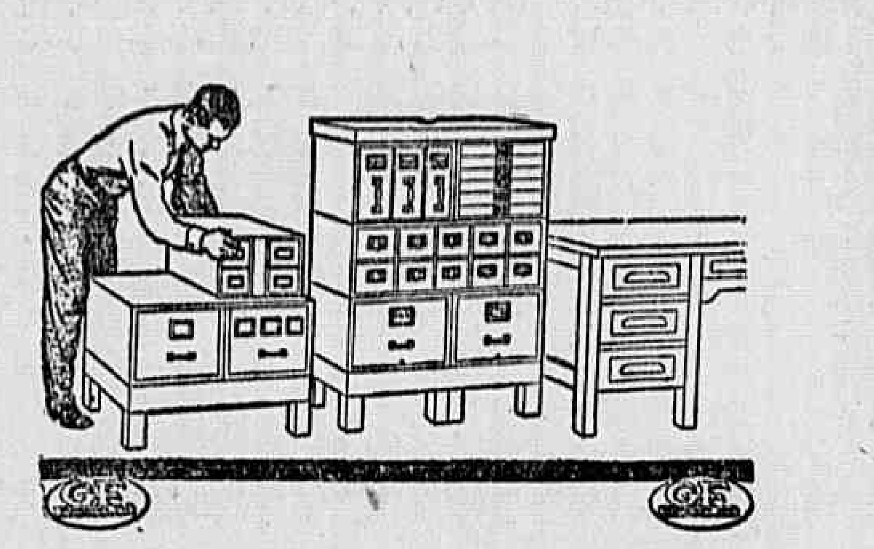

A grande vantagem dos moveis de aço «Allsteel» é que podem ser comprados em secções, á medida que forem necessarios, obtendo sempre um movel completo. Pelos mesmos preços que os moveis de madeira V. S. póde ter maior capacidade e conforto e proteger o conteúdo contra o fogo, poeira e insectos.

Queira dar-nos o prazer duma visita ao nosso estabelecimento e lhe mostraremos como archivar os papeis e documentos de fórma a encontral-os immediatamente quando precisar delles.

CASA PRATT

Rua do Ouvidor, 125. Rio de Janeiro.

APPARELHOS E UTENSILIOS DE UTILIDADE DOMESTICA

Irrigadores de zinco, completo, com canula	3$500
Irrigadores esmaltados de 1 e 2 litros, 4$000	5$000
Seringas de borracha de 5$000	$300
Bicos para mamadeira, desde	$100
Bicos para garrafa, desde	$300
Seringas de jacto continuo para lavagens	2$500
Tira-leite, de 3$000 a	1$500
Tesouras para costura, de 9$000 a	3$000
Mamadeiras, de 3$000 a	1$500
Saccos para agua quente, desde	7$500
Escovas superiores para dentes, desde	1$000
Copos para dosar remedios, desde	$400
Copos para lavar olhos, desde	$800

e outros artigos que se vendem no Estado a preços reduzidos.

na CASA BORLIDO — Rua da Quitanda n. 89

PHARMACEUTICO

Precisa-se com urgencia de um pharmaceutico para assumir a direcção technica e trabalhar numa do interior. "Minas". Ordenado, 100$000 livres. Prefere-se solteiro e que saiba curar. Tratar na Drogaria Granado. (J 2338

MOTORES ELECTRICOS

Vendem-se, quasi novos, de 7 1/2 e de 30 HP, á rua Vasco da Gama n. 166.

TENDINHA

Vende-se uma, na rua do Senado; trata-se no n. 112. (S 2037)

8:000$000

Pessoa séria, de longo tirocinio commercial, dispõe dessa quantia para associar-se em um negocio rendoso, garantido. Cartas, por favor, para o escriptorio deste jornal, a K. Margo. R 1547

IMPALUDISMO

TABLETTES ANTIPALUDICAS

FORMULA DO Dr. GOUVÊA FREIRE

Poderoso curativo das febres palustre e intermittente, das hemorrhagias e nevralgias periodicas, nevrites, cachexia palustre.

Preventivo para os viajantes e trabalhadores nas zonas paludicas

Preparado exclusivo de J. Cesar Diegu, Ph. — RIO DE JANEIRO-Brazil

Deposito PHARMACIA ORLANDO RANGEL: Avenida Central 143

AOS SRS. DENTISTAS

Vende-se uma cadeira "Duplex" de S. S. White, e um motor de pé do mesmo fabricante, tudo em perfeito estado. Trata-se á rua Uruguayana n. 10 sobrado, as terças, quintas e sabbados das 2 as 6 da tarde. (R 2048)

A CASA MUNIZ

Ouvidor 71, tem vago um superior escriptorio que aluga por 40$000.

PINTURAS DE CABELLOS

Mme. Ribeiro particularmente tinge cabellos com um preparado vegetal inoffensivo, de sua propriedade, á rua de S. José numero 67, sob. Proximo á Avenida Telephone 5.918 C. (1270 J)

A' RUA LARGA

Aluga-se meia porta com balcão para charutaria. ... e tratar á rua Marechal Floriano n. 128. (2452 R)

Machina para matar formiga, resultado certo

CHARLES BONA ITA

Hospicio, 233 e 266

VENDE-SE

Uma bôa casa de negocio de atacado e varejo, fazendo bom negocio, em lugar bem concorrido com licenças pagas, livre e desembaraçada, para tratar-se na rua Marechal Floriano Peixoto 36, loja. 2571

AUTOMOVEL

Vende-se um de bôa marca Italiana, á rua Tenente Costa 183, Todos os Santos. (R 2044)

DR. ROMERO

Obesidade, Arthritismo, Syphilis e Vias Urinarias, cura radical. Tratamento electrico. Assembléa n. 81, das 12 em deante. A 5798

MACHINA DE GELO

Vende-se uma installação completa quasi nova de muito pouco uso com capacidade de produzir 2500 á 3000 kilos de gelo em 24 horas, á rua Tenente Costa 183, Todos os Santos. (R 2045)

O BOM FUMADOR não quer mais fumar outro PAPEL DE CIGARROS ... de BRAUNSTEIN frères — PARIS

Zig-Zag

Fornecedores da Caixa Franceza e das principaes fabricas brasileiras para PAPEL de CIGARROS em Resmas e Bobinas. Fóra de Concurso Londres 1908 — Turin 1911

FUMADORES, Exijam em todas as tabacarias o Zig-Zag

SYPHILIS

Essencia depurativa concentrada de caroba miuda

(*Formula de Brito*)

Approvada e premiada com medalha de ouro. Cura: empigens, boubas, sarnas, doenças do nariz e dos ouvidos, borbulhas, comichões darthros, pannos eczemas, erysipela, syphilis e rheumatismo antigo e recente. Preço 2$500.

Depositos: Drogarias Pacheco, rua dos Andradas 45; Carvalho, rua 1º de Março 10; rua Sete de Setembro 81 e 90 e á rua da Assembléa 14. Fabrica: Pharmacia Santos Silva, rua Dr. Aristides Lobo 229. Tel. 1.400, Villa.

LULU' DA POMERANIA

Vendem-se dois cachorros, um inteiramente branco e outro preto. Travessa dos Araujos 14, Fabrica das Chitas. (R 2311

SUOR FETIDO

dos pés e dos sovacos, catinga, frieiras, comichões, etc., desapparecem rapidamente com o uso do "Suorol". Preço, 2$, pelo Correio, 2$500. Não se acceitam sellos nem estampilhas. Vende-se em todas as drogarias, perfumarias, pharmacias e á rua Uruguayana n. 66, Perestrello & Filhos, e Avenida Passos n. 106. Em Nictheroy, Drogaria Barcellos. Em Campos, Pharmacia Pacheco. (A 2143)

CABELLOS BRANCOS

... tonifica os cabellos, restitue a sua côr primitiva, ondula, e extingue a caspa completamente, não mancha a pelle, nem é nocivo.

Preço 3$000, pelo Correio, 4$. Encontra-se em todas as casas de perfumarias. Depositario: casa *A Noiva*, Rua Rodrigo Silva, 36.

FIOS DE ALGODÃO PARA FABRICAS DE TECIDOS E MALHARIA

Tendo organizado nas nossas diversas fabricas turmas de dia e noite para trabalho ininterrupto, achamo-nos habilitados de executar d'ora avante toda e qualquer encommenda de fios de algodão de numeros 2 a 30 simples, ou torcidos em numeros correspondentes, tanto crús, como tintos, sendo a nossa producção até 80.000 kilos mensalmente.

Avisamos, outrosim, que installamos diversas machinas modernas para podermos fornecer os fios tambem em espulas de papelão (cops) e em *conicces* de 250 a 500 grammas, estes apropriados especialmente para Fabricas de Malhas.

Garantimos a excellente qualidade de nossos fios, que vendemos a preços convenientes.

COMPANHIA DE INDUSTRIAS TEXTIS — S. Paulo

Caixa Postal, 179 — Telephone n. 1899, Cidade

179—Rua Brigadeiro Galvão—179

Dra. Laura G. Pozzuoli Lemos

Diplomada em Buenos Ayres e Rio de Janeiro, especialista de todas as enfermidades de senhoras. Consultas: terças, quintas e sabbados, das 12 ás 16 horas. R. da Carioca, 64. Recebe pensionistas em sua residencia: R. Petropolis 122 — Santa Cruz, E. F. C. B. (R 2306

20 ANNOS DE SUCCESSO!

Medicamentos que se impõem

POMADA ANTI-HERPETICA DE R. L. DE BRITO

PREMIADA COM MEDALHAS DE OURO

Infallivel nas empigens, frieiras, darthros, sarnas, lepra, comichões, ulceras, eczemas, molestias da pelle e feridas antigas e recentes. Preço, 1$500. Deposito: Drogaria Pacheco, rua dos Andradas n. 45. (1269 J)

Molestias das gallinhas

A gosma, o gôgo, a corysa e o rheumatismo das gallinhas, e de outras especies de aves, são combatidos com segurança pelo Corysol.

Com o uso deste preparado, as gallinhas engordam e a postura augmenta. Preço, 2$500, pelo Correio 3$500. Não se acceitam sellos nem estampilhas.

Em todas as drogarias e pharmacias, á rua Uruguayana 66, Perestrello & Filho, e Avenida Passos 106. Em Nictheroy, Drogaria Barcellos. Em Campos, Pharmacia Pacheco. (A 2144)

OURO 2$050 A GRAMMA

PLATINA A 10$000

prata, brilhantes, Cautelas do M. de Socorro, e dentes de dentaduras usadas compram-se á rua do Rosario 155, 1º andar. Officina de Ourives. (J 2078)

Elixir de Pepsina Composto

(*Camomilla, Rhuibarbo, Calumba e Pepsina*) *Formula de Brito*

Approvado e premiado com medalha de ouro. Efficaz nas digestões mal elaboradas, dyspepsias, vomitos, colicas do figado e intestinaes, inappetencias dores de cabeça e vertigens. Vidro 2$000.

Depositos: Drogarias Pacheco, rua dos Andradas, 45; Carvalho, 1º de Março, 10; Sete de Setembro ns: 81 e 89 e Assembléa, 14. Fabrica: Pharmacia Santos Silva, rua Dr. Aristides Lobo n. 229. Telephone n. 1.400, Villa.

AOS DENTISTAS

Na casa Hermanny encontra-se a maravilhosa pasta analgesica SANADENTINA, de effeito rapido e seguro no tratamento da sensibilidade e da hyperesthesia da dentina.

SANADENTINA compõe-se de conhecidos analgesicos e antisepticos, não contendo traços, sequer, de acido arsenioso. Não prejudica a integridade funccional da polpa dentaria; não escurece a dentina nem a torna friavel. Seu valor therapeutico é attestado por eminentes profissionaes, dentre os quaes o dr. Saul Lintz, cirurgião-dentista na capital de S. Paulo, e autor dos "Elementos de Physiologia da Boca". 695 J

DR. RAUL SANTOS

Tratamento especial da blenorrhagia. Operações em geral. Cons.: avenida Passos n. 106, de 1 ás 3. (A 2151)

DINHEIRO

Qualquer quantia a juros modicos, para hypothecas, antichresis, penhores, cauções, descontos, consignações, addicionaes, inventarios, construcções, contas do governo e da Prefeitura, alugueis de casas e impostos, compra, venda, permuta, e subrogações de predios, terrenos, sitios e fazendas, com J. Pinto, á rua do Rosario n. 134, loja. (J 6410

ODEON

O PALADINO DA ARTE PURA

Os nossos programmas, em geral, já não supportam uma meia-semana para serem exhibidos, o que prova a escolha acurada que fazemos dos films que esta casa offerece aos seus frequentadores

E nisto está a razão pela qual continúa na tela o primoroso TRABALHO NACIONAL

LE FILM DU DIABLE

O melhor trabalho ora em apresentação, apezar de nacional, isto é, apezar de ser o primeiro producto da já grande fabrica

NACIONAL-FILMS

Protagonista MISS RAY, uma adoravel americanasinha que a todos tem encantado

AVISO — Funccionando alternadamente os dois salões, ha sempre pouca espera.

No mesmo programma, a MAIOR DAS NOVIDADES, A MAIOR ACTUALIDADE

REPELLINDO O ULTRAGE...

As victimas no «Paraná»—As primeiras manifestações no Rio—A estupenda manifestação ao sr. dr. RUY BARBOSA — Os navios allemães confiscados —A nossa esquadra — As lanchas da policia, armadas de metralhadoras vigiam — O RIO DE JANEIRO prompto para cumprir a sua patriotica missão, etc.

Companhia Cinematographica Brasileira

A primeira da America do Sul

Caminhando impavidos, sem um desvio, sem um tropeço, sem uma contenda, vamos colhendo, em caminho, as melhores producções mundiaes, que offerecemos á elite do Rio e á toda a população do Brasil, com a nossa rêde de locação, a maior deste paiz e deste continente sul.

Agora é uma nova OBRA PRIMA - UM MONUMENTO DE ARTE - UMA SENSACIONAL NOVIDADE que offertamos, e este trabalho primoroso se intitula

CHEQUE AO REI!...

(Il re, le Torri e Gli Alfieri)

Bastam poucas palavras para dizer do seu valor: São 8 actos de um luxo espantoso, que até aqui nem foi sonhado.

E' a concepção ultra-moderna da cinematographia. E' a idealização sublime de um grande romance bellissimo.

Interpretação da linda condessa

DI FRASSO-DENTICE

belleza serena, magestosa, esplendida, que não pertence á ribalta, mas faz parte da **Mais pura nobreza italiana** tendo «posado» por patriotismo, doando os seus honorarios, 10.000 liras, á Cruz Vermelha

Mobiliarios de DUCROT — Scenarios pintados por Marcello Dudovith e Alcardo Terzi

15 toilettes sumptuosos, que a **condessa Georgina di Frasso Dentice**, como ninguem, sabe trajar. Creações da thesoura do genial **Goudstischer**, director de La Ville de Lyon, de Napoles

Este é o film sublime que valerá por todos os outros juntos...

CINEMA IDEAL

Rua da Carioca ns. 60 e 62

Proprietario M. PINTO — Telephone C. 1937

HOJE HOJE

O MAIS POMPOSO PROGRAMMA DO DIA

Duas grandiosas peças cinematographicas, que transportam á téla o sumo da arte theatral!

A provecta fabrica **Universal Films**, imprimindo á composição que editou um cunho de arte e enredo completamente novo, apresenta o inedito drama de variadas aventuras, sob o titulo:

No dia quatro em Constantinopla

5 partes de grande interesse e sensação

Peça moderna, onde se encontram em harmonioso conjunto os mais arrebatados lances de dramaticidade alternados com episodios do mais accentuado humorismo. Dir-se-ia o riso e a dor intensa irmanados para produzir a mais alta emoção

No mesmo programma, a fascinadora e meiga actriz joven

JUNE CAPRICE

A eterna interprete do saudoso film "A joven das Montanhas" se apresenta aos applausos da nossa platéa no conto cor de rosa

O Espirito da Lua

(UMA INGENUA)

5 partes da formidavel **Fox Film Corporation.** **JUNE CAPRICE** encarna a singeleza, a ternura, o capricho juvenil, a frivolidade e o amor!...

Como extra na matinée, o engraçado acto comico da Universal Films—**O URSO DA PAZ.**

2673 S

CINEMA IDEAL

2ª-feira

FIACRE N. 13

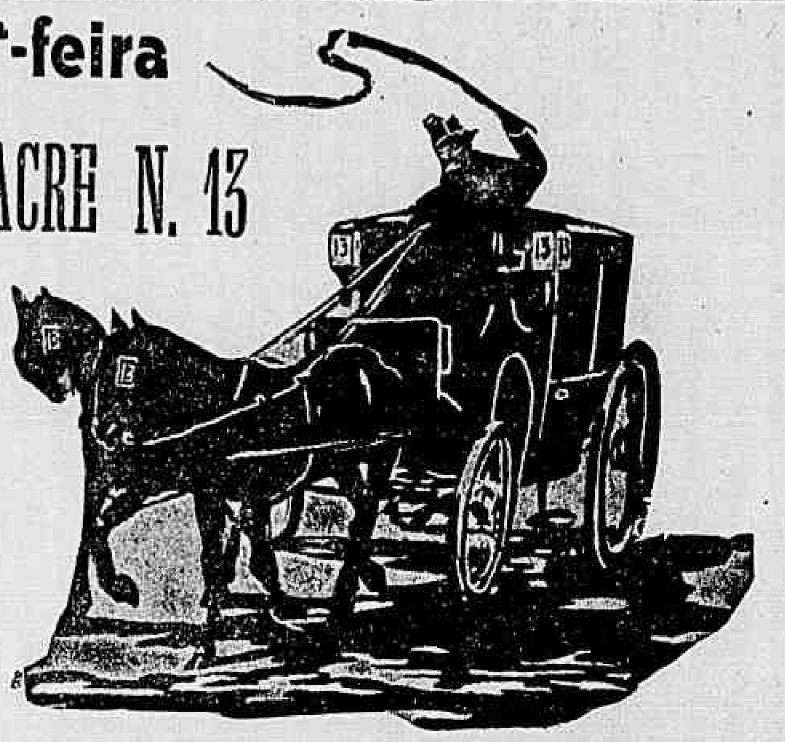

Grande romance popular de **XAVIER DE MONTEPIN**

Em 4 séries de 5 actos cada uma

Interpretes — O Principe da Cinematographia

ALBERTO CAPOZZI

e a Venus Slava

HELENA MAKOWSKA

Segunda-feira - 1ª Série no CINEMA IDEAL

2873 S

CINE AVENIDA -

Primeiro exhibidor dos celebres «films» Paramount D'Luxo

S. José 57 — Telephone 5070, C.

ANNA HELD

VENCER SEMPRE! VENCER COM O SUPERIOR!

E' a divisa do Avenida, que inicia hoje uma nova serie de empolgantes producções da

PARAMOUNT - D'LUXO

Uma encantadora comediante

ANNA HELD

notabilidade dos palcos europeus e americanos em

MME. LA PRESIDENTE

Cinco hilariantes e ultra-luxuosos actos da Morosco-Paramount, extrahidos da peça celebre de Hennequin e Veber.

Amas-me? Seu dilema? Não posso sair daqui neste estado. «E' uma desgraça a sua profissão» Expulsa do hotel. Pense na sua reputação. Esconda-se ali naquelle quarto. Posso explicar. Emfim, sensações sobre sensações tereis ao ver Mme. la **presidente.**

Um retumbante, um sensacional triumpho!

UM "FILM" DE MARCAR EPOCA!

Brevemente: **VENDIDA!** Interprete a eminente Paulina Frederick, a creadora de Zazá.

Vencer sempre! Sempre, e com o melhor!

CINEMA PARIS -

50' Praça Tiradentes, 50
Empresa
COUTO PEREIRA

O Mysterio do milhão de Dollars

HOJE — Novos e brilhantes successos — HOJE

Prosegue triumphalmente, o incomparavel exito do maior e melhor FILM POLICIAL, até hoje exhibido no Brasil.

O MYSTERIO DO MILHÃO DE DOLLARS

Estupendo drama de aventuras policiaes, com 25 mil metros de extensão e 23 séries, sendo todas as [illegible]-feiras, exhibidas 2 novas series.

Começa a exhibição das:—

15ª serie — O hydroplano emprestado

Violenta acção em 2 longos e emocionantes actos.

16ª serie — Num baixio da existencia

Impressionante episodio em 2 grandes actos. Mais uma victoria artistica de ALICE BRADY, a notavel actriz americana, na protagonista da admiravel peça

A Jaula de Ouro

Sublime romance da vida real dos Balkans, em 5 extensos e bellos actos, da BRADY-FILM.

FILM JORNAL — Interessantes reportagens da vida carioca.

Segunda-feira — A MASCARA DO VICIO, grandioso trabalho dramatico, em 4 actos. (S 2679)

Cinema IRIS

Empresa J. CRUZ JUNIOR

RUA DA CARIOCA NS. 49 e 51

Como a agua crystallina jorra, sem cessar, da fonte pura, assim são os nossos programmas, continuamente bellos e grandiosos

HOJE - 2 films que são 2 trabalhos de grande poder e belleza

OS REPTIS HUMANOS

6 actos intensos — 6 partes sensacionaes — Um drama de **Mysterio** e de **Aventuras policiaes**

Elles são os reptis humanos, são as serpentes malfazejas que praticam o crime acobertados por um segredo... Mas a **mulher**, quando ama, é o mais poderoso dos detectives e ella tudo descobre

ROMANCE DE GEORGINA

5 actos de um mimoso drama de amor—Scenas adoraveis de sentimentalidade, de um romance que encanta e suavisa — Trabalho memoravel da fabrica **Universal.**

A seguir-**A grandiosidade do mais perfeito trabalho cinematographico CHEQUE AO REI!...**

Guardem todos esta data:

30 DE ABRIL

que vae ser a de um grande acontecimento com a reapparição de

GRACE CUNARD e FRANCIS FORD

os dois mais queridos artistas, ELLA pela sua belleza e sua graça, que não tem rival, e ELLE pela sua elegancia e seu talento

A MASCARA VERMELHA

16 series, de um FILM POLICIAL da grande fabrica **Universal**

Um luxo espantoso — Belleza nunca vista — Successo sem egual

Só no Iris, no Iris só

CINE PALAIS

(DOMINANDO SEMPRE)

FORNECIDO PELA AGENCIA GERAL CINEMATOGRAPHICA

ALBERTO SESTINI

HOJE - ITALIA MANZINI - HOJE

A Venus italiana, encarnação purissima da belleza latina!

A grande artista que galgou ao zenith da Gloria, fóra de todas as influencias da reclame!

REPRESENTANDO:

TUA, PARA TODA A VIDA!

Romance passional em 6 actos, de S. Anteri Marazoni.

Edição «Excelsior» da Gladiator Film, de Turim.

TUA, PARA TODA A VIDA! - é um espectaculo que dedicamos especialmente ás Senhoras do Rio de Janeiro, que será de inestimavel valor como elemento contribuinte da formação do caracter. Os sentimentos que entram em conflicto neste drama apresentam uma lição E' um espectaculo que mães e filhos devem egualmente apreciar.

O FIACRE N. 13

Romance de XAVIER DE MONTEPIN

Film em 4 series.

Protagonistas:

HELENA MAKOWSKA

E

ALBERTO CAPOZZI

PROXIMA SEMANA no

CINE PALAIS

VEJAM NA 5ª PAGINA OS ANNUNCIOS DE THEATROS E CINEMAS.